



บมจ. ช. การช่าง - CK

2 กรกฎาคม 2556

www.ch-karnchang.co.th

CGR 2012:

ธุรกิจ: เป็นบริษัทก่อสร้างที่สามารถบริหารจัดการโครงการขนาดใหญ่ที่ซับซ้อนทุกรูปแบบ และมีความสามารถในการพัฒนา ลงทุน และบริหารโครงการสัมปทานระบบสาธารณูปโภคขั้นพื้นฐานขนาดใหญ่ในประเทศและภูมิภาคอย่างครบวงจร
ที่อยู่: อาคารวิริยะถาวร, 587 ถนนสุทธิสารวินิจฉัย แขวงดินแดง เขตดินแดง กทม. 10400

| Stock information | |
|-----------------------------|-------------------|
| ราคาปิด | 21.00 บาท |
| ราคาปิดสูง/ต่ำใน 1 ปี | 29.50/6.90 บาท |
| มูลค่าตลาด | 34,704.29 ล้านบาท |
| ปริมาณหุ้น (พาร์ 1) | 1,652 ล้านบาท |
| มูลค่าตามบัญชี/หุ้น | 9.72 บาท |
| Free Float | 57.90% |
| Foreign Limit/Available | 25%/22.03% |
| NVDR in hand (% of shares) | 2.88% |
| ปริมาณหุ้นเฉลี่ย/วัน ('000) | 29,585.59 |
| Sector | อสังหาริมทรัพย์ |
| % Performance | |
| 1M : -20.75% | 6M: 40.94% |
| YTD: 56.72% | |

| ผู้ถือหุ้นรายใหญ่ (10/05/2556) | % |
|------------------------------------|-------|
| บริษัท มหาศิริ สยาม จำกัด | 20.10 |
| บริษัท ช.การช่าง โฮลดิ้ง จำกัด | 10.36 |
| บริษัท ซี.เค.ออฟฟิศ ทาวเวอร์ จำกัด | 5.51 |
| บริษัท ไทยเอ็นวีดีอาร์ จำกัด | 3.96 |
| ธนาคาร กรุงเทพ จำกัด (มหาชน) | 2.30 |

| คณะกรรมการ | |
|------------------------|--|
| นาย อัครวิณ คงศิริ | ประธานกรรมการ / กรรมการอิสระ |
| นาย ปลิว ตริวิศเวทย์ | ประธานกรรมการบริหาร / กรรมการผู้จัดการใหญ่ |
| นาย ณรงค์ แสงสุริยะ | กรรมการ |
| นาย รัตน์ สันตวรณพ | กรรมการ |
| นาย ประเสริฐ มริตตะนพะ | กรรมการ |

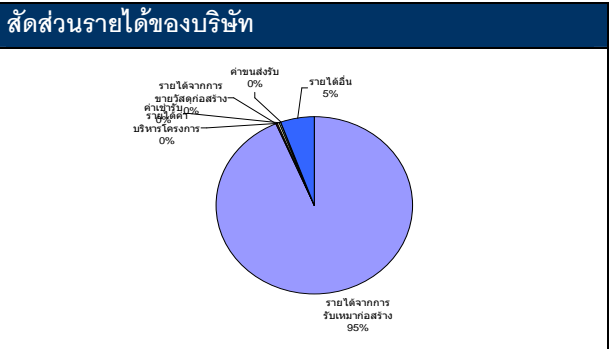

| Statement of Financial Position (MB.) | 1Q2013 | 1Q2012 | Y2012 | Y2011 |
|---------------------------------------|------------------|------------------|------------------|------------------|
| Cash | 4,311.90 | 3,291.93 | 3,973.02 | 4,018.78 |
| A/R Net | 4,382.76 | 5,673.42 | 5,323.65 | 4,452.88 |
| Inventories | 975.12 | 1,288.70 | 1,304.94 | 1,026.80 |
| Current Assets | 33,125.04 | 24,222.21 | 30,676.57 | 22,109.34 |
| PP&E Net | 5,496.45 | 3,423.47 | 4,700.34 | 2,911.36 |
| Total Assets | 61,373.76 | 39,871.06 | 51,184.84 | 36,639.52 |
| OD | 3,748.94 | 2,158.28 | 2,484.36 | 1,972.16 |
| A/P Net | 4,893.20 | 3,832.98 | 5,461.97 | 2,513.02 |
| Current portion of LT | 10,506.11 | 3,923.63 | 8,043.28 | 5,324.10 |
| Current Liabilities | 27,155.58 | 15,387.23 | 24,209.87 | 14,460.33 |
| Non-Current Liabilities | 17,847.65 | 17,346.29 | 18,114.59 | 15,584.18 |
| Total Liabilities | 45,003.23 | 32,733.52 | 42,324.46 | 30,044.51 |
| Authorized Capital | 1,652.58 | 1,652.58 | 1,652.59 | 1,652.59 |
| Paid-Up Capital | 1,652.58 | 1,652.58 | 1,652.59 | 1,652.59 |
| Premium (Discount) on | 4,869.41 | 4,869.41 | 4,869.41 | 4,869.41 |
| Other Surplus (Deficit) | 3,989.85 | - | 1,570.11 | -449.47 |
| Retained Earnings (Deficit) | 5,549.39 | 419.89 | 466.82 | 311.55 |
| Treasury Stock | - | - | - | - |
| Shareholders' Equity | 16,061.23 | 6,906.70 | 8,558.92 | 6,384.08 |
| Minority Interest | 309.29 | 230.84 | 301.45 | 210.93 |

| Statement of Comprehensive Income | 1Q2013 | 1Q2012 | Y2012 | Y2011 |
|-----------------------------------|------------------|-----------------|------------------|------------------|
| Sales | 8,148.71 | 4,311.01 | 20,894.85 | 11,012.20 |
| Other Income | 6,356.91 | 145.65 | 1,199.52 | 2,827.52 |
| Total Revenues | 14,505.63 | 4,560.43 | 22,362.02 | 14,410.09 |
| COGs | 7,298.30 | 3,792.08 | 18,456.67 | 10,368.47 |
| SG&A | 321.85 | 297.22 | 1,571.42 | 1,461.10 |
| Total Expenses | 7,691.70 | 4,089.30 | 20,028.09 | 11,829.57 |
| EBITDA | 6,919.17 | 581.63 | 2,784.57 | 3,012.03 |
| Depr. & Amor. | 105.25 | 110.5 | 450.64 | 431.51 |
| EBIT | 6,813.92 | 471.13 | 2,333.93 | 2,580.52 |
| Net Profit | 5,070.28 | 108.34 | 568.4 | 927.4 |
| EPS (B.) | 3.07 | 0.07 | 0.34 | 0.56 |

| Ratios | 1Q2013 | 1Q2012 | Y2012 | Y2011 |
|--------------------------|--------|--------|-------|-------|
| Current Ratio (X) | 1.22 | 1.57 | 1.27 | 1.53 |
| ROE (%) | 48.16 | 24.25 | 7.61 | 15.01 |
| ROA (%) | 17.14 | 9.16 | 5.32 | 7.69 |
| D/E (X) | 2.8 | 4.74 | 4.95 | 4.71 |
| Total Asset Turnover (X) | 0.64 | 0.47 | 0.51 | 0.43 |
| Gross Profit Margin (%) | 10.44 | 12.04 | 11.67 | 5.85 |
| EBIT Margin (%) | 46.97 | 10.33 | 10.44 | 17.91 |
| Net Profit Margin (%) | 34.95 | 2.38 | 2.54 | 6.44 |
| Interest Coverage (x) | 17.86 | 1.91 | 1.64 | 2.39 |

| | Price YTD | P/E | P/BV |
|-----------------------|-----------|-------|------|
| Compare to Stock (%) | 56.72 | 6.28 | 2.18 |
| Compare to Sector (%) | 42.11 | 17.29 | 2.54 |
| Compare to Market (%) | 50.24 | 16.47 | 2.31 |

Company Event: <http://www.set.or.th/th/index.html>

บริษัทหลักทรัพย์ ทรินิตี้ จำกัด, 179 อาคารบางกอก ซิตี้ ทาวเวอร์ ชั้น 25-26, 29 ถนนสาทรใต้ เขตสาทร กรุงเทพฯ 10120 โทรศัพท์ 0-2801-9100 โทรสาร. 0-2801-9399

รายงานฉบับนี้จัดทำขึ้นโดยข้อมูลเท่าที่ปรากฏและเชื่อว่าเป็นที่น่าเชื่อถือได้แต่ไม่ถือเป็นการยืนยันความถูกต้องและความสมบูรณ์ของข้อมูลนั้นๆ โดยบริษัทหลักทรัพย์ ทรินิตี้ จำกัด ผู้จัดทำขอสงวนสิทธิ์ในการเปลี่ยนแปลงความเห็นหรือประมาณการณต่างๆ ที่ปรากฏในรายงานฉบับนี้โดยไม่ต้องแจ้งล่วงหน้า รายงานฉบับนี้มีวัตถุประสงค์เพื่อใช้ประกอบการตัดสินใจของนักลงทุน โดยไม่ได้เป็นการชี้แนะหรือชักชวนให้นักลงทุนทำการซื้อหรือขาย หลักทรัพย์ หรือตราสารทางการเงินใดๆ ที่ปรากฏในรายงาน



Corporate Governance Report of Thai Listed Companies 2012

| ADVANC | BMCL | ICC | PS | SAMTEL | THAI | | | | | | |
|--------|--------|-------|--------|--------|-------|--|--|--|--|--|--|
| AOT | BTS | IRPC | PSL | SAT | TIP | | | | | | |
| ASIMAR | CPN | KBANK | PTT | SC | TIPCO | | | | | | |
| BAFS | CSL | KK | PTTEP | SCB | TISCO | | | | | | |
| BANPU | DRT | KTB | PTTGC | SCC | TKT | | | | | | |
| BAY | EASTW | LPN | QH | SE-ED | TMB | | | | | | |
| BBL | EGCO | MCOT | RATCH | SIM | TOP | | | | | | |
| BCP | ERW | NKI | ROBINS | SIS | TSTE | | | | | | |
| BECL | GRAMMY | NOBLE | RS | SNC | TTA | | | | | | |
| BKI | HEMRAJ | PHOL | SAMART | SYMC | | | | | | | |

| ช่วงคะแนน | สัญลักษณ์ | ความหมาย |
|-------------|----------------|----------------------|
| Score Range | Number of Logo | Description |
| 90 - 100 | | ดีเลิศ Excellent |
| 80 - 89 | | ดีมาก Very Good |
| 70 - 79 | | ดี Good |
| 60 - 69 | | ดีพอใช้ Satisfactory |
| 50 - 59 | | ผ่าน Pass |
| ต่ำกว่า 50 | No logo given | N/A N/A |

| 2S | BJC | DELTA | GLOW | LANNA | NCH | PM | SITHAI | TASCO | TMT | UAC | |
|-------|--------|-------|--------|--------|--------|--------|--------|-------|-------|--------|--|
| ACAP | BROOK | DEMCO | GUNKUL | LH | NINE | PR | SMT | TCAP | TNITY | UMI | |
| AF | BWG | DTAC | HANA | LRH | NMG | PRANDA | SPALI | TCP | TNL | UP | |
| AIT | CENDEL | DTC | HMPRO | LST | NSI | PRG | SPCG | TFD | TOG | UPOIC | |
| AKR | CFRESH | ECL | HTC | MACO | OCC | PT | SPI | TFI | TPC | UV | |
| AMATA | CGS | EE | IFEC | MAKRO | OFM | PYLON | SPPT | THANA | TRC | VIBHA | |
| AP | CHOW | EIC | INTUCH | MBK | OGC | S & J | SSF | THCOM | TRT | VNT | |
| ASK | CIMBT | ESSO | ITD | MBKET | OISHI | S&P | SSSC | THIP | TRU | WACOAL | |
| ASP | CK | FE | IVL | MFC | PAP | SABINA | STANLY | THRE | TRUE | YUASA | |
| AYUD | CM | FORTH | JAS | MFEC | PDI | SAMCO | STEC | TIC | TSC | ZMICO | |
| BEC | CPALL | GBX | KCE | MINT | PE | SCCC | SUC | TICON | TSTH | | |
| BFIT | CPF | GC | KGI | MODERN | PG | SCG | SUSCO | TIW | TTW | | |
| BH | CSC | GFPT | KSL | MTI | PHATRA | SCSMG | SVI | TK | TUF | | |
| BIGC | DCC | GL | L&E | NBC | PJW | SFP | SYNTEC | TLUXE | TVO | | |

| AEONTS | ASIA | CIMBI | FNS | IRC | KWC | MDX | PL | ROJNA | SMIT | TF | TR | WG |
|---------|-------|-------|--------|--------|--------|-------|--------|--------|-------|--------|-------|------|
| AFC | BGT | CITY | FOCUS | IRCP | KWH | MJD | POST | RPC | SMK | TGCI | TTCL | WIN |
| AGE | BLA | CMO | FSS | IT | KYE | MK | PPM | SAM | SOLAR | THANI | TWFP | WORK |
| AH | BNC | CNS | GENCO | JMART | LALIN | MOONG | PREB | SCBLIF | SPC | TKS | TYCN | |
| AHC | BOL | CNT | GFM | JTS | LEE | MPIC | PRECHA | SCP | SPG | TMD | UBIS | |
| AI | BROCK | CPL | GLOBAL | JUBILE | LHBANK | MSC | PRIN | SEAFCO | SSC | TMI | UEC | |
| AJ | BSBM | CRANE | GOLD | JUTHA | LHK | NC | PSAAP | SENA | SST | TNH | UIC | |
| ALUCON | BTNC | CSP | HFT | KASET | LIVE | NNCL | PTL | SF | STA | TNPC | UMS | |
| AMANAHA | BUI | CSR | HTECH | KBS | LOXLEY | NTV | Q-CON | SGP | SVOA | TOPP | UOBKH | |
| APCO | CCET | CTW | HYDRO | KC | MAJOR | OSK | QLT | SIAM | SWC | TPA | UPF | |
| APCS | CEN | DRACO | IFS | KDH | MATCH | PAE | QTC | SIMAT | SYNEX | TPAC | US | |
| APRINT | CHUO | EASON | IHL | KIAT | MATI | PATO | RASA | SINGER | TBSP | TPCORP | UT | |
| ARIP | CI | EMC | ILINK | KKC | MBAX | PB | RCL | SIRI | TCB | TPIPL | VARO | |
| AS | CIG | EPCO | INET | KTC | M-CHAI | PICO | RICH | SKR | TEAM | TPP | WAVE | |

Disclaimer

การเปิดเผยผลการสำรวจของสมาคมส่งเสริมสถาบันกรรมการบริษัทไทย (IOD) ในเรื่องกำกับดูแลกิจการ (Corporate Governance) นี้ เป็นการดำเนินการตามนโยบายของสำนักงานคณะกรรมการกำกับหลักทรัพย์และตลาดหลักทรัพย์ โดยการสำรวจของ IOD เป็นการสำรวจและประเมินจากข้อมูลของบริษัทจดทะเบียนในตลาดหลักทรัพย์แห่งประเทศไทย และตลาดหลักทรัพย์เอ็มเอไอ ที่มีการเปิดเผยต่อสาธารณะ และเป็นข้อมูลสำหรับผู้ลงทุนทั่วไปสามารถเข้าถึงได้ ดังนั้น ผลสำรวจดังกล่าวจึงเป็นการนำเสนอในมุมมองบุคคลภายนอก โดยไม่ได้เป็นการประเมินการปฏิบัติ และมีได้มีการใช้ข้อมูลภายในในการประเมิน

อนึ่งผลการสำรวจดังกล่าว เป็นผลการสำรวจ ณ วันที่ปรากฏในรายงานการกำกับดูแลกิจการบริษัทจดทะเบียนเท่านั้น ดังนั้น ผลการสำรวจจึงอาจเปลี่ยนแปลงได้ภายหลังจากดังกล่าว ทั้งนี้ บริษัทหลักทรัพย์ ทรินิตี้ จำกัด มิได้ยืนยันหรือรับรองถึงความถูกต้องของผลสำรวจดังกล่าวแต่อย่างใด

บริษัทหลักทรัพย์ ทรินิตี้ จำกัด, 179/109-110 อาคารบางกอก ซิตี้ ทาวเวอร์ ชั้น 25-26 ถนนสาทรใต้ เขตสาทร กรุงเทพฯ 10120 โทรศัพท์ 0-2801-9100 โทรสาร 0-2801-9399

รายงานฉบับนี้จัดทำขึ้นโดยข้อมูลเท่าที่ปรากฏและเชื่อว่าเป็นที่น่าเชื่อถือได้แต่ไม่ถือเป็นการยืนยันความถูกต้องและความสมบูรณ์ของข้อมูลนั้นๆ โดยบริษัทหลักทรัพย์ ทรินิตี้ จำกัด ผู้จัดทำขอสงวนสิทธิ์ในการเปลี่ยนแปลงความเห็นหรือประมาณการต่างๆ ที่ปรากฏในรายงานฉบับนี้โดยไม่ต้องแจ้งล่วงหน้า รายงานฉบับนี้มีวัตถุประสงค์เพื่อใช้ประกอบการตัดสินใจของนักลงทุน โดยไม่ได้เป็นการชี้แนะหรือชักชวนให้นักลงทุนทำการซื้อหรือขาย หลักทรัพย์ หรือตราสารทางการเงินใดๆ ที่ปรากฏในรายงาน