

S50U22

933.9

S=924-929

R=941+/-1

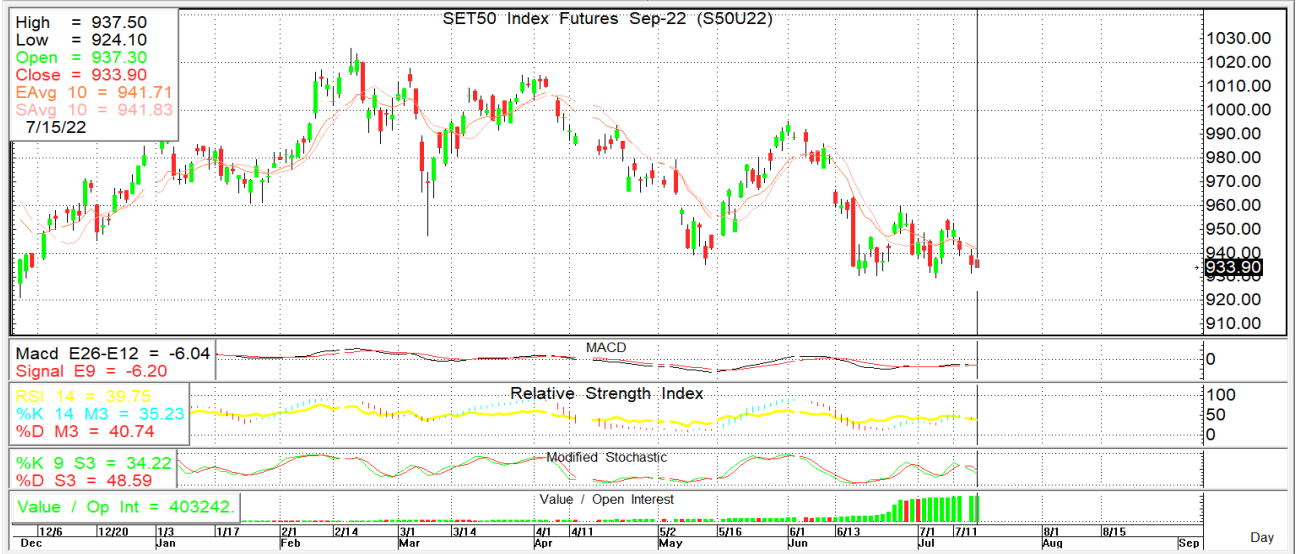
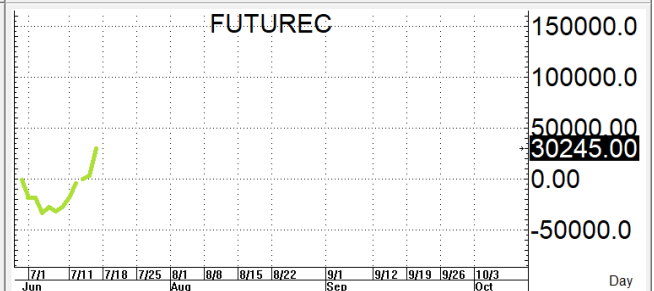
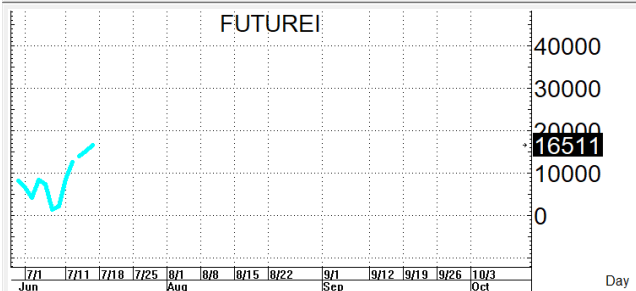
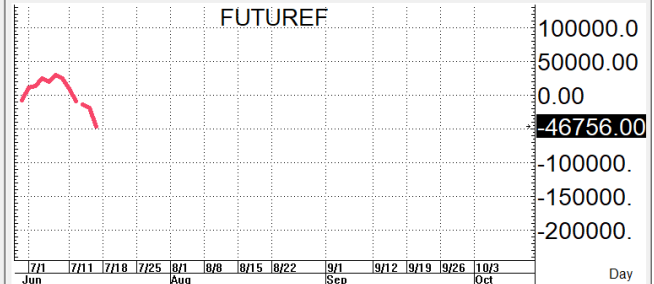
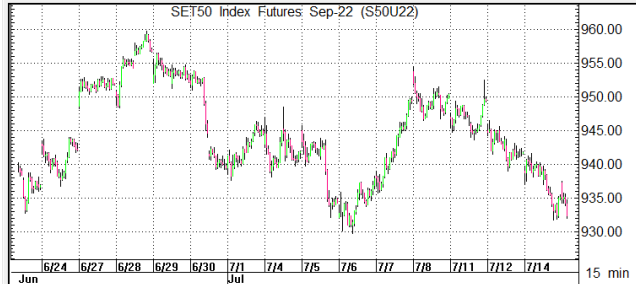

กลยุทธ์: ปิดได้เส้น 10 วันต่อที่ 941+/- ต่อทำให้หน้าสั้นยังคงเป็นฝ่ายได้เปรียบอยู่จึงขอวางแผนการเล่นตามนี้กล่าวคือหากซิ่งแข็งขึ้นมาก่อนก็ให้ไป OPEN SHORT แถวๆ แนวต้านที่ให้แล้วรอปิดทำกำไรตอนย่อตัวกลับลงมาในระหว่างวัน โดยกำหนดจุดตัดขาดทุนหรือ CUT LOSS เมื่อราคาขาดทุนเกิน 5 Points เพื่อทำ Risk-Control หรือเมื่อ S50U22 ปิดเหนือ 942 แต่ในทางกลับกันหากซิ่งย่อตัวลงมาก่อนก็ให้ไป BET OPEN LONG แถวๆ แนวรับที่ให้เพื่อลุ้นไปรอขายทำกำไรตอนดีดกลับขึ้นมา แต่ก็ควรวาง Trailing stop ด้วยนะหากราคาออกจากต้นทุนเกิน 5 Points หรือเมื่อ S50U22 ลงมาปิดต่ำกว่า 923

รายงานฉบับนี้จัดทำขึ้นโดยข้อมูลเท่าที่ปรากฏและเชื่อว่าเป็นที่น่าเชื่อถือได้แต่ไม่ถือเป็นการยืนยันความถูกต้องและความสมบูรณ์ของ ข้อมูลนั้นๆ โดยบริษัทหลักทรัพย์ ทรินิตี้ จำกัด ผู้จัดทำ ขอสงวนสิทธิ์ในการเปลี่ยนแปลงความเห็นหรือประมาณการต่างๆ ที่ปรากฏในรายงานฉบับนี้โดยไม่ต้องแจ้งล่วงหน้า รายงานฉบับนี้มีวัตถุประสงค์เพื่อให้ประกอบการตัดสินใจของนักลงทุน โดยไม่ได้เป็นการชี้แนะหรือชักชวนให้นักลงทุนทำการซื้อหรือขาย หลักทรัพย์ หรือตราสารทางการเงินใดๆ ที่ปรากฏในรายงาน

สรุปตลาด SET50 Index Futures

| | Price | | | Settlement Price | | | Volume | Open Interest |
|--------|-------|-------|-------|------------------|-------|--------|---------|---------------|
| | Open | High | Low | Prior | Last | Change | | |
| S50N22 | 937.3 | 940.1 | 929.5 | 938.1 | 937.9 | -0.2 | 113 | 768 |
| S50Q22 | 940.1 | 940.1 | 927.0 | 935.4 | 936.5 | 1.1 | 99 | 87 |
| S50U22 | 937.3 | 937.5 | 924.1 | 935.2 | 933.8 | -1.3 | 282,644 | 403,242 |
| S50Z22 | 937.3 | 937.3 | 924.0 | 935.0 | 934.0 | -1.1 | 29,883 | 55,917 |
| S50H23 | 932.8 | 933.1 | 920.8 | 931.1 | 930.0 | -1.1 | 6,020 | 12,077 |
| S50M23 | 927.0 | 927.8 | 916.0 | 925.9 | 924.6 | -1.2 | 2,309 | 2,675 |

สรุปตลาด Currency Futures

| | Price | | | Settlement Price | | | Volume | Open Interest |
|--------|-------|-------|-------|------------------|-------|--------|--------|---------------|
| | Open | High | Low | Prior | Last | Change | | |
| USDN22 | 36.57 | 36.73 | 36.57 | 36.50 | 36.58 | 0.08 | 7,010 | 5,493 |
| USDQ22 | 36.54 | 36.65 | 36.52 | 36.41 | 36.52 | 0.11 | 700 | 922 |
| USDU22 | 36.41 | 36.60 | 36.41 | 36.35 | 36.44 | 0.08 | 36,417 | 164,693 |
| USDZ22 | 36.18 | 36.39 | 36.17 | 36.14 | 36.22 | 0.08 | 4,782 | 19,350 |

สรุปยอดซื้อขายสุทธิ Futures ตามประเภทนักลงทุน (สัญญา)

| | Foreign | | | Institution | | | Local | | |
|----------------------|---------|---------|---------|-------------|--------|--------|---------|---------|--------|
| | Long | Short | Net | Long | Short | Net | Long | Short | Net |
| SET50 Index Futures | 90,717 | 118,705 | -27,988 | 53,029 | 51,814 | 1,215 | 177,322 | 150,549 | 26,773 |
| Metal Futures | 24,656 | 23,161 | 1,495 | 7,105 | 7,022 | 83 | 18,749 | 20,327 | -1,578 |
| Single Stock Futures | 8,821 | 12,195 | -3,374 | 45,922 | 47,688 | -1,766 | 57,979 | 52,839 | 5,140 |
| Currency Futures | 78 | 88 | -10 | 16,138 | 12,561 | 3,577 | 32,693 | 36,260 | -3,567 |

สรุปตลาด Futures Gold & Oil Futures

| | Price | | | Settlement Price | | Volume | Open Interest |
|---------|--------|--------|--------|------------------|--------|--------|---------------|
| | High | Low | Close | Prior | Change | | |
| GF10Q22 | 29,890 | 29,640 | 29,670 | 29,820 | -140 | 3,150 | 11,091 |
| GFQ22 | 29,880 | 29,630 | 29,680 | 29,810 | -90 | 97 | 257 |
| GOU22 | 1,727 | 1,710 | 1,715 | 1,729 | -14 | 32,994 | 36,196 |
| SVFU22 | 19 | 18 | 18 | 19 | -1 | 187 | 2,398 |
| GF10V22 | 29,930 | 29,680 | 29,720 | 29,850 | -130 | 1,682 | 5,219 |
| GFV22 | 29,920 | 29,700 | 29,750 | 29,860 | -90 | 28 | 168 |
| GF10Z22 | 29,970 | 29,730 | 29,750 | 29,890 | -130 | 2,119 | 3,169 |
| GFZ22 | 29,960 | 29,730 | 29,780 | 29,820 | -40 | 44 | 126 |

SET50

| | Expiration date | Days to maturity | Rf | FV of periodic dividend | Current spot | Fair future price | Current future price | Premium / Discount from fair price (pts) | premium / discount (%) | Premium / Discount from spot price (pts) |
|--------|-----------------|------------------|-------|-------------------------|--------------|-------------------|----------------------|--|------------------------|--|
| S50M22 | 29-Jun-22 | -19 | 1.58% | 0.0 | 940.9 | 940.1 | 962.49 | 22.4 | 2.4 | 21.6 |
| S50U22 | 29-Sep-22 | 73 | 1.67% | 15.2 | 940.9 | 928.9 | 933.9 | 5.0 | 0.5 | -7.0 |
| S50Z22 | 29-Dec-22 | 164 | 1.79% | 2.0 | 940.9 | 946.5 | 933.9 | -12.6 | -1.3 | -7.0 |
| S50H23 | 30-Mar-23 | 255 | 1.65% | 17.3 | 940.9 | 934.6 | 1022.9 | 88.3 | 9.5 | 82.0 |

Gold

| | Expiration date | Days to maturity | Current spot (USD) | Rf | Current FX | Fair future price | Current future price | Premium / Discount from fair price (Bt) | premium / discount (%) |
|-------|-----------------|------------------|--------------------|-------|------------|-------------------|----------------------|---|------------------------|
| GFM22 | 29-Jun-22 | -19 | 1,710.9 | 2.50% | 36.558 | 29,692 | 30,285 | 593 | 2.0% |
| GFQ22 | 30-Aug-22 | 43 | 1,710.9 | 2.53% | 36.558 | 29,819 | 29,680 | -139 | -0.5% |
| GFV22 | 28-Oct-22 | 102 | 1,710.9 | 2.59% | 36.558 | 29,947 | 29,720 | -227 | -0.8% |

USD

| | Expiration date | Days to maturity | Current FX | TH1YY | US1YY | Fair future price | Current future price | Premium / Discount from fair price (Bt) | premium / discount (%) |
|--------|-----------------|------------------|------------|-------|-------|-------------------|----------------------|---|------------------------|
| USDM22 | 29-Jun-22 | -19 | 36.555 | 2.60% | 0.11% | 36.51 | 35.06 | -1.45 | -4.0% |
| USDN22 | 26-Jul-22 | 8 | 36.555 | 2.60% | 0.11% | 36.57 | 36.61 | 0.04 | 0.1% |
| USDU22 | 29-Sep-22 | 73 | 36.555 | 2.60% | 0.11% | 36.74 | 36.46 | -0.28 | -0.8% |

* In computing fair future price of oil, gold, and silver we disregard storage cost & convenience yield for simplicity reason

Fair gold spot price

| | | Gold spot (USD/oz) | | | | | | | | | | |
|---------|--------------|--------------------|--------|--------|--------|--------|--------|--------|--------|--------|--------|--------|
| | | 1,661 | 1,671 | 1,681 | 1,691 | 1,701 | 1,711 | 1,721 | 1,731 | 1,741 | 1,751 | 1,761 |
| THB/USD | 36.31 | 28,664 | 28,836 | 29,009 | 29,181 | 29,354 | 29,526 | 29,699 | 29,872 | 30,044 | 30,217 | 30,389 |
| | 36.36 | 28,703 | 28,876 | 29,049 | 29,221 | 29,394 | 29,567 | 29,740 | 29,913 | 30,085 | 30,258 | 30,431 |
| | 36.41 | 28,743 | 28,916 | 29,089 | 29,262 | 29,435 | 29,608 | 29,781 | 29,954 | 30,127 | 30,300 | 30,473 |
| | 36.46 | 28,782 | 28,955 | 29,129 | 29,302 | 29,475 | 29,648 | 29,822 | 29,995 | 30,168 | 30,342 | 30,515 |
| | 36.51 | 28,821 | 28,995 | 29,168 | 29,342 | 29,516 | 29,689 | 29,863 | 30,036 | 30,210 | 30,383 | 30,557 |
| | 36.56 | 28,861 | 29,035 | 29,208 | 29,382 | 29,556 | 29,730 | 29,903 | 30,077 | 30,251 | 30,425 | 30,598 |
| | 36.61 | 28,900 | 29,074 | 29,248 | 29,422 | 29,596 | 29,770 | 29,944 | 30,118 | 30,292 | 30,466 | 30,640 |
| | 36.66 | 28,940 | 29,114 | 29,288 | 29,463 | 29,637 | 29,811 | 29,985 | 30,160 | 30,334 | 30,508 | 30,682 |
| | 36.71 | 28,979 | 29,154 | 29,328 | 29,503 | 29,677 | 29,852 | 30,026 | 30,201 | 30,375 | 30,550 | 30,724 |
| | 36.76 | 29,019 | 29,194 | 29,368 | 29,543 | 29,718 | 29,892 | 30,067 | 30,242 | 30,416 | 30,591 | 30,766 |
| | 36.81 | 29,058 | 29,233 | 29,408 | 29,583 | 29,758 | 29,933 | 30,108 | 30,283 | 30,458 | 30,633 | 30,808 |