

S50Z22

982.8

S=975-969

R=987-993

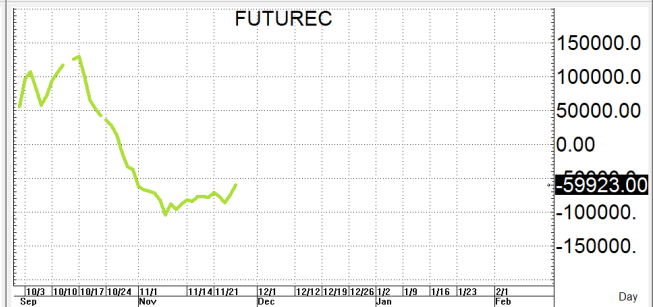
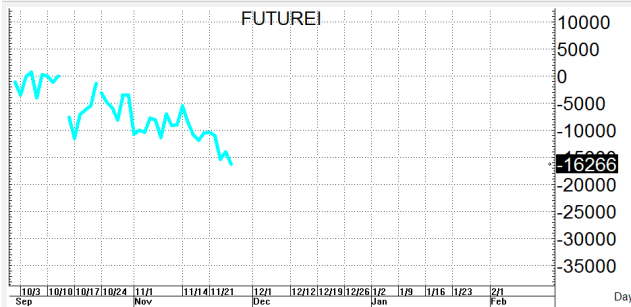
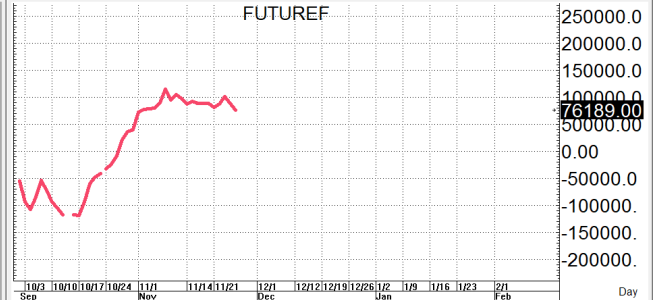

High = 988.20
Low = 982.50
Open = 987.80
Close = 982.80
EAvg 75 = 974.34
SAvg 75 = 975.47
EAvg 200 = 972.94
SAvg 200 = 974.62

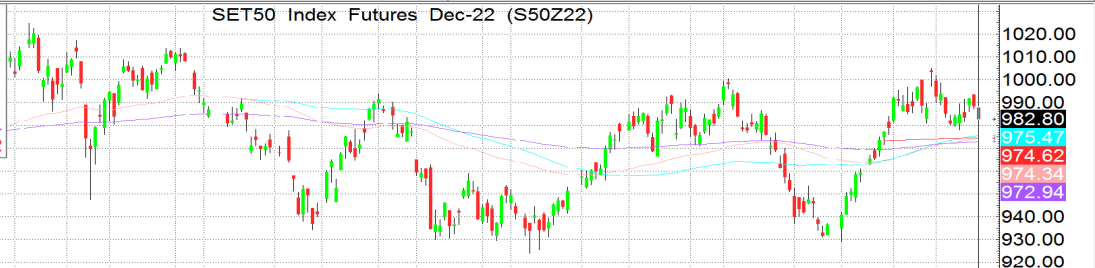

Vol = 138214



Value / Op Int = 412031



Macd E26-E12 = 4.21
Signal E9 = 5.59
11/25/22

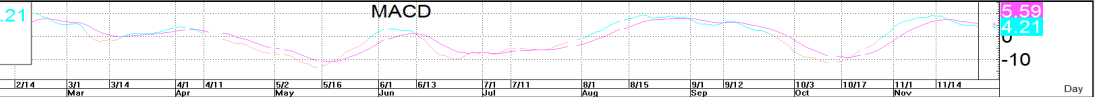

กลยุทธ์: ปิดได้เส้น 10 วันที่ 986 ต่อเลยทำให้หน้าสั้นยังคงเป็นฝ้ายได้เปรียบต่อเลยของวางแผนการเล่นตามนี้กล่าวคือหากซิ่งแดงขึ้นมาต่อก่อนก็ให้ไป OPEN SHORT แถวๆแนวต้านที่ให้ไว้แล้วรอปิดทำกำไรตอนย่อตัวกลับลงมาในระหว่างวัน โดยกำหนดจุดตัดขาดทุนหรือ CUT LOSS เมื่อขาดทุนเกิน 5 Points เพื่อทำ Risk-Control หรือเมื่อ S50Z22 ปิดเหนือ 994 แต่ในทางกลับกันหากเกิดการย่อตัวลงมาก่อนก็ให้ไป bet OPEN LONG แถวๆแนวรับที่ให้ไว้แล้วรอไปขายทำกำไรตอนดีดกลับขึ้นมาในระหว่างวันแต่ก็ควรวาง Trailing stop ด้วยนะหากราคาออกจากต้นทุนเกิน 5 Points หรือเมื่อ S50Z22 ลงมาปิดต่ำกว่า 968

รายงานฉบับนี้จัดทำขึ้นโดยข้อมูลเท่าที่ปรากฏและเชื่อว่าเป็นที่น่าเชื่อถือได้แต่ไม่ถือเป็นการยืนยันความถูกต้องและความสมบูรณ์ของ ข้อมูลนั้นๆ โดยบริษัทหลักทรัพย์ ทรินิตี้ จำกัด ผู้จัดทำ ขอสงวนสิทธิ์ในการเปลี่ยนแปลงความเห็นหรือประมาณการณต่างๆ ที่ปรากฏในรายงานฉบับนี้โดยไม่ต้องแจ้งล่วงหน้า รายงานฉบับนี้มีวัตถุประสงค์เพื่อใช้ประกอบการตัดสินใจของนักลงทุน โดยไม่ได้เป็นการชี้แนะหรือชักชวนให้นักลงทุนทำการซื้อหรือขาย หลักทรัพย์ หรือตราสารทางการเงินใดๆ ที่ปรากฏในรายงาน

สรุปตลาด SET50 Index Futures

| | Price | | | Settlement Price | | | Volume | Open Interest |
|--------|-------|-------|-------|------------------|-------|--------|---------|---------------|
| | Open | High | Low | Prior | Last | Change | | |
| S50X22 | 985.1 | 985.1 | 983.9 | 989.5 | 984.7 | -6.3 | 3 | 58 |
| S50Z22 | 987.8 | 988.2 | 982.5 | 988.5 | 982.5 | -5.7 | 138,214 | 412,031 |
| S50F23 | 986.5 | 986.5 | 982.0 | 987.6 | 982.2 | -5.4 | 21 | 99 |
| S50H23 | 982.0 | 982.4 | 977.2 | 982.5 | 977.4 | -4.9 | 19,380 | 61,959 |
| S50M23 | 979.7 | 979.7 | 974.2 | 979.2 | 974.3 | -4.7 | 3,962 | 20,502 |
| S50U23 | 972.7 | 972.7 | 968.1 | 973.3 | 968.2 | -4.8 | 1,371 | 11,161 |

สรุปตลาด Currency Futures

| | Price | | | Settlement Price | | | Volume | Open Interest |
|--------|-------|-------|-------|------------------|-------|--------|--------|---------------|
| | Open | High | Low | Prior | Last | Change | | |
| USDZ22 | 35.81 | 35.84 | 35.57 | 35.76 | 35.84 | 0.08 | 937 | 5,893 |
| USDZ22 | 35.67 | 35.71 | 35.42 | 35.64 | 35.68 | 0.04 | 47,723 | 131,222 |
| USDF23 | 35.61 | 35.63 | 35.34 | 35.55 | 35.63 | 0.08 | 3,069 | 5,805 |
| USDH23 | 35.35 | 35.42 | 35.14 | 35.31 | 35.41 | 0.10 | 7,125 | 44,183 |

สรุปยอดซื้อขายสุทธิ Futures ตามประเภทหลักทรัพย์ (สัญญา)

| | Foreign | | | Institution | | | Local | | |
|----------------------|---------|--------|---------|-------------|--------|---------|--------|--------|--------|
| | Long | Short | Net | Long | Short | Net | Long | Short | Net |
| SET50 Index Futures | 43,744 | 56,186 | -12,442 | 31,072 | 33,364 | -2,292 | 88,135 | 73,401 | 14,734 |
| Metal Futures | 6,604 | 9,526 | -2,922 | 4,060 | 3,007 | 1,053 | 9,207 | 7,338 | 1,869 |
| Single Stock Futures | 3,057 | 18,831 | -15,774 | 18,430 | 41,508 | -23,078 | 52,695 | 13,843 | 38,852 |
| Currency Futures | 0 | 0 | 0 | 25,089 | 22,563 | 2,526 | 35,061 | 37,587 | -2,526 |

สรุปตลาด Futures Gold & Oil Futures

| | Price | | | Settlement Price | | Volume | Open Interest |
|---------|--------|--------|--------|------------------|--------|--------|---------------|
| | High | Low | Close | Prior | Change | | |
| GF10Z22 | 29,950 | 29,740 | 29,850 | 29,880 | -40 | 2,690 | 6,676 |
| GFZ22 | 29,890 | 29,760 | 29,840 | 29,890 | -50 | 220 | 274 |
| GOZ22 | 1,771 | 1,759 | 1,760 | 1,766 | -7 | 10,669 | 17,878 |
| SVFZ22 | 22 | 21 | 21 | 22 | 0 | 254 | 474 |
| GF10G23 | 30,000 | 29,790 | 29,880 | 29,940 | -60 | 1,877 | 4,896 |
| GFG23 | 30,000 | 29,840 | 29,900 | 29,990 | -80 | 200 | 220 |
| GOH23 | 1,796 | 1,784 | 1,785 | 1,791 | -6 | 2,716 | 6,647 |
| SVFH23 | 22 | 22 | 22 | 22 | 0 | 33 | 614 |

SET50

| | Expiration date | Days to maturity | Rf | FV of periodic dividend | Current spot | Fair future price | Current future price | Premium / Discount from fair price (pts) | premium / discount (%) | Premium / Discount from spot price (pts) |
|--------|-----------------|------------------|-------|-------------------------|--------------|-------------------|----------------------|--|------------------------|--|
| S50Z22 | 29-Dec-22 | 31 | 1.58% | 0.0 | 983.27 | 984.6 | 982.8 | -1.8 | -0.2 | -0.5 |
| S50H23 | 30-Mar-23 | 122 | 1.67% | 15.2 | 983.27 | 973.7 | 977.6 | 3.9 | 0.4 | -5.7 |
| S50M23 | 29-Jun-23 | 213 | 1.79% | 2.0 | 983.27 | 991.6 | 974.5 | -17.1 | -1.7 | -8.8 |
| S50U23 | 28-Sep-23 | 304 | 1.65% | 17.3 | 983.27 | 979.6 | 968.5 | -11.1 | -1.1 | -14.8 |

Gold

| | Expiration date | Days to maturity | Current spot (USD) | Rf | Current FX | Fair future price | Current future price | Premium / Discount from fair price (Bt) | premium / discount (%) |
|-------|-----------------|------------------|--------------------|-------|------------|-------------------|----------------------|---|------------------------|
| GFZ22 | 29-Dec-22 | 31 | 1,752.0 | 2.50% | 35.75 | 29,835 | 29,860 | 25 | 0.1% |
| GFG23 | 27-Feb-23 | 91 | 1,752.0 | 2.53% | 35.75 | 29,960 | 29,920 | -40 | -0.1% |
| GFJ23 | 27-Apr-23 | 150 | 1,752.0 | 2.59% | 35.75 | 30,091 | 29,980 | -111 | -0.4% |

USD

| | Expiration date | Days to maturity | Current FX | TH1 YY | US1YY | Fair future price | Current future price | Premium / Discount from fair price (Bt) | premium / discount (%) |
|--------|-----------------|------------------|------------|--------|-------|-------------------|----------------------|---|------------------------|
| USDZ22 | 29-Dec-22 | 31 | 35.715 | 2.60% | 0.11% | 35.79 | 35.68 | -0.11 | -0.3% |
| USDF23 | 30-Jan-23 | 63 | 35.715 | 2.60% | 0.11% | 35.87 | 35.57 | -0.30 | -0.8% |
| USDH23 | 30-Mar-23 | 122 | 35.715 | 2.60% | 0.11% | 36.01 | 35.37 | -0.64 | -1.8% |

* In computing fair future price of oil, gold, and silver we disregard storage cost & convenience yield for simplicity reason

Fair gold spot price

| | | Gold spot (USD/oz) | | | | | | | | | | |
|---------|-------|--------------------|--------|--------|--------|--------|--------|--------|--------|--------|--------|--------|
| | | 1,702 | 1,712 | 1,722 | 1,732 | 1,742 | 1,752 | 1,762 | 1,772 | 1,782 | 1,792 | 1,802 |
| THB/USD | 35.47 | 28,690 | 28,858 | 29,027 | 29,196 | 29,364 | 29,533 | 29,701 | 29,870 | 30,038 | 30,207 | 30,376 |
| | 35.52 | 28,730 | 28,899 | 29,068 | 29,237 | 29,406 | 29,574 | 29,743 | 29,912 | 30,081 | 30,250 | 30,418 |
| | 35.57 | 28,771 | 28,940 | 29,109 | 29,278 | 29,447 | 29,616 | 29,785 | 29,954 | 30,123 | 30,292 | 30,461 |
| | 35.62 | 28,811 | 28,980 | 29,150 | 29,319 | 29,488 | 29,658 | 29,827 | 29,996 | 30,165 | 30,335 | 30,504 |
| | 35.67 | 28,852 | 29,021 | 29,191 | 29,360 | 29,530 | 29,699 | 29,869 | 30,038 | 30,208 | 30,377 | 30,547 |
| | 35.72 | 28,892 | 29,062 | 29,232 | 29,401 | 29,571 | 29,741 | 29,911 | 30,080 | 30,250 | 30,420 | 30,590 |
| | 35.77 | 28,933 | 29,103 | 29,273 | 29,443 | 29,613 | 29,783 | 29,953 | 30,123 | 30,293 | 30,463 | 30,633 |
| | 35.82 | 28,973 | 29,143 | 29,313 | 29,484 | 29,654 | 29,824 | 29,994 | 30,165 | 30,335 | 30,505 | 30,675 |
| | 35.87 | 29,013 | 29,184 | 29,354 | 29,525 | 29,695 | 29,866 | 30,036 | 30,207 | 30,377 | 30,548 | 30,718 |
| | 35.92 | 29,054 | 29,225 | 29,395 | 29,566 | 29,737 | 29,907 | 30,078 | 30,249 | 30,420 | 30,590 | 30,761 |
| | 35.97 | 29,094 | 29,265 | 29,436 | 29,607 | 29,778 | 29,949 | 30,120 | 30,291 | 30,462 | 30,633 | 30,804 |