25 มีนาคม 2567

โดย กมลชัย พลอินทวงษ์ (เอี้ยก้วย)
เลขทะเบียนนักวิเคราะห์: 018239
Tel. (662) 088 9100 ต่อ 9341

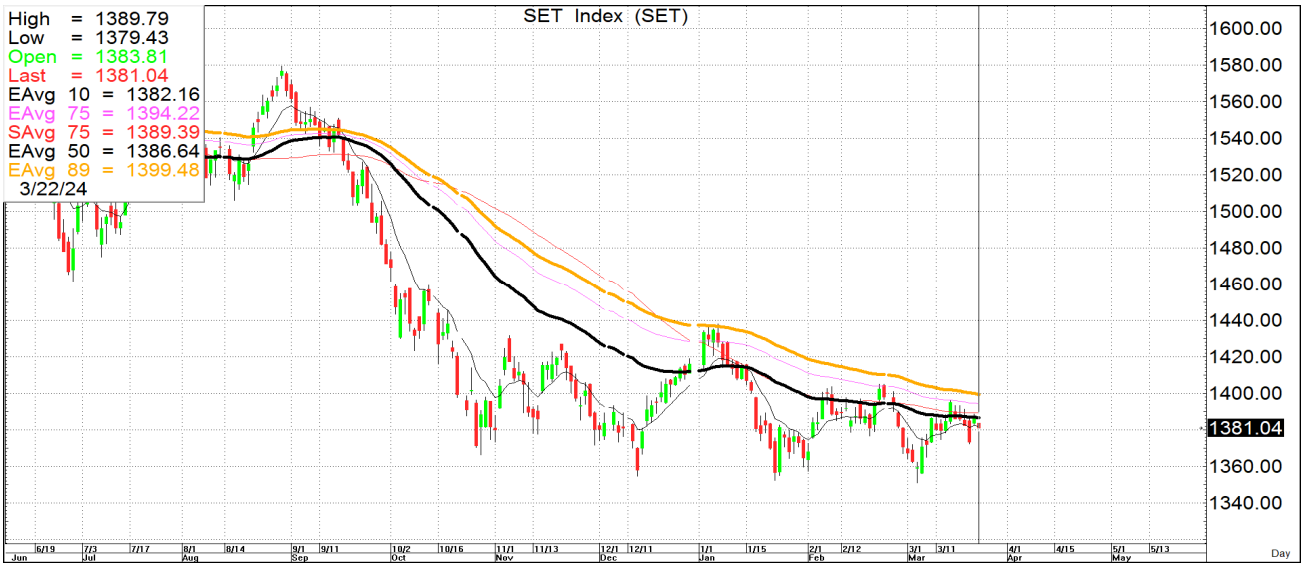

SET INDEX: 1,381.04 Volume: 39,301 ล้านบาท

ภาพรวม **SET INDEX**: ปิดใต้เส้น 10 วันใหม่ที่ 1,382+/- นิดๆ แม้จะทำให้กลับมาเกิดภาพเชิงลบในช่วงสั้นๆขึ้นอีกครั้งแต่ก็ยังแอบลุ้นการทำปิด window dressing ในสัปดาห์นี้ต่อจนกว่าจะลงมาทำ lower low กว่า 1,372 ใหม่ โดยมีแนวรับสั้นๆที่ 1,376+/- ก่อนส่วนแนวรับถัดไปก็คือ 1,372+/- ส่วนด่านสั้นๆก็คือเส้น 75 วันที่ 1,389-1,394 ก่อนแนวต้านถัดไปก็แถวๆ 1,400+/-

แนวโน้ม **SET INDEX** วันนี้: อ่อนตัวลงมาก่อนแต่หากไม่หลุดแนวรับที่ให้ก็จะดีดกลับขึ้นมาใหม่แต่ให้ใช้เป็นจังหวะทยอยขายซึ่งยังพอมีเวลาขายได้ถึงปลายสัปดาห์

ปัจจัยที่ต้องติดตาม: 26 มี.ค. สหรัฐ - รายงานความเชื่อมั่นผู้บริโภคจากซีบี (มี.ค.) (CB Consumer Confidence) / 28 มี.ค. สหรัฐ - ดัชนีจีดีพี (ไตรมาส 4) , ดัชนีราคาด้านการบริโภคส่วนบุคคล (PCE Price Index) (ก.พ.) , ดัชนีความเชื่อมั่นผู้บริโภครัฐมิชิแกน (มี.ค.) / 29 มี.ค. ไทย - บัญชีเดินสะพัด (ก.พ.), ปริมาณการส่งออก - นำเข้า (ก.พ.) , ญี่ปุ่น - ดัชนีราคาผู้บริโภค (CPI) (มี.ค.)

ACTION: **Selective buy** หุ้นที่ยืนเหนือเส้น **10** วันได้

Quick Win Morning Stock(Technical): SAV, TACC

Top Pick Daily(Fundamental): KCG, SISB, SYNEX

WeeklyPick:

Monthly:	Technical Trend (Mar 2024): ดัชนียังมิอาจปิดเหนือเส้น 10 weeks ได้จึงทำให้ยังคงภาพเชิงลบในระยะกลางต่อจึงทำให้เปิด Downside-risk ในการลงอยู่แต่ก็ยังไม่น่าจะหลุดเส้น 200 เดือนที่ 1,330-1,316 ลงมาในเดือนนี้ จึงเห็นควรให้ใช้กลยุทธ์ Selective-buy ในหุ้นที่คัดสรรมาให้ในเชิงเทคนิคแล้วรอขายตอนดัชนีเด้งมาปะทะกับแนวต้านที่ให้ หุ้นแนะนำเดือน (Mar 2024): SAPPE, AIT, BROOK, NSL, STEC, TKN , IVL, SIS, SJWD, XIAOMI80

รายงานฉบับนี้จัดทำขึ้นโดยข้อมูลเท่าที่ปรากฏและเชื่อว่าเป็นที่น่าเชื่อถือได้แต่ไม่ถือเป็นการยืนยันความถูกต้องและความสมบูรณ์ของ ข้อมูลนั้นๆ โดยบริษัทหลักทรัพย์ ทรีนิตี้ จำกัด ผู้จัดทำขอสงวนสิทธิ์ในการเปลี่ยนแปลงความเห็นหรือประมาณการณ์ต่างๆ ที่ปรากฏในรายงานฉบับนี้โดยไม่ต้องแจ้งล่วงหน้า รายงานฉบับนี้มีวัตถุประสงค์เพื่อใช้ประกอบการตัดสินใจของนักลงทุน โดยไม่ได้เป็นการชี้นำหรือชักชวนให้นักลงทุนทำการซื้อหรือขาย หลักทรัพย์ หรือตราสารทางการเงินใดๆ ที่ปรากฏในรายงาน