โดย กมลชัย พลอินทวงษ์ (เอี้ยก้วย)
เลขทะเบียนนักวิเคราะห์ 018239
Tel. (662) 088 9100 ต่อ 9341

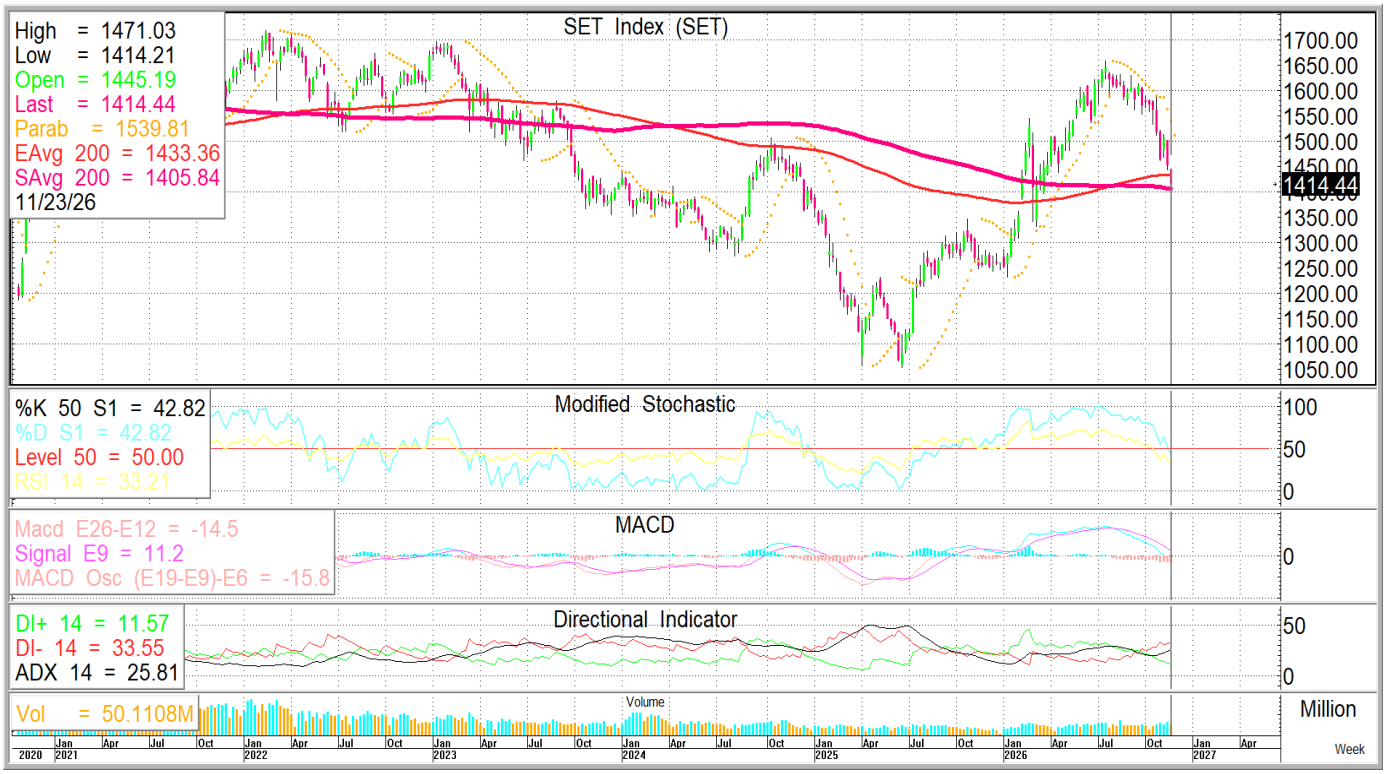

SET INDEX: 1,414.44 Volume: 64,010 ล้านบาท

ภาพรวม SET INDEX: ดัชนีเปิด high ปิด low โดยไหลลงมาปิดต่ำกว่าเปิดติดต่อกันเป็นวันที่สาม แต่ด้วย Volume ที่ลดลงมาเมื่อเทียบกับวันก่อน เนื่องจากดัชนียังคงสาละวนใต้เส้น 10 วันที่ 1,455-1,462 จึงทำให้คงภาพเชิงลบในช่วงสั้นๆต่อ โดย SET มีแนวรับสั้นๆที่ 1,404+/- ก่อน ส่วนแนวรับถัดไปก็คือ 1,396+/- โดยมีด่านสั้นๆที่ 1,426+/- ก่อน ส่วนแนวต้านถัดไปก็อยู่แถวๆ เส้น 5 วันที่ 1,438+/-3 ตามลำดับ

แนวโน้ม SETINDEX วันนี้: คาดว่าดัชนีจะ swing trade ในกรอบที่ให้ไปพลาง ๆก่อนแต่หากยังปิดเหนือเส้น 10 ไม่ได้ก็จะไปต่อไม่ได้

ปัจจัยที่ต้องติดตาม 23 พ.ย. สหรัฐ - ดัชนีผู้จัดการฝ่ายจัดซื้อ (PMI) ภาคการบริการ - ภาคการผลิต (พ.ย.) / 24 พ.ย. สหรัฐ - รายงานความเชื่อมั่นผู้บริโภคจากซีบี (CB Consumer Confidence) (พ.ย.) / 25 พ.ย. ไทย - ข้อมูลการนำเข้าส่งออกจากศุลกากร (ต.ค.), สหรัฐ - ดัชนีจีดีพี (Q3) , ยอดขายบ้านใหม่ (ต.ค.) / 26 พ.ย. สหรัฐ - รายงานสรุปภาวะเศรษฐกิจ (Beige Book)

ACTION: Selective buy laggard stock ที่ทะลุเส้น 200 หรือหุ้นที่อยู่บนแนวรับของเส้น 200

Quick Win Morning Stock(Technical):CPAXT, RCL

Top Pick Daily(Fundamental): BJC, CPAXT, TOP

รายงานฉบับนี้จัดทำขึ้นโดยข้อมูลเท่าที่ปรากฏและเชื่อว่าเป็นที่น่าเชื่อถือได้แต่ไม่ถือเป็นการยืนยันความถูกต้องและความสมบูรณ์ของ ข้อมูลนั้นๆ โดยบริษัทหลักทรัพย์ ทรีนีตี้ จำกัด ผู้จัดทำขอสงวนสิทธิ์ในการเปลี่ยนแปลงความเห็นหรือประมาณการณ์ต่างๆ ที่ปรากฏในรายงานฉบับนี้โดยไม่ต้องแจ้งล่วงหน้า รายงานฉบับนี้มีวัตถุประสงค์เพื่อใช้ประกอบการตัดสินใจของนักลงทุน โดยไม่ได้เป็นการชี้นำหรือชักชวนให้นักลงทุนทำการซื้อหรือขาย หลักทรัพย์ หรือตราสารทางการเงินใดๆ ที่ปรากฏในรายงาน