

Today Selections >> JMT, STA, SYNEX
TRINITY TODAY

Stock	S	R	Comment
JMT	40.60	45.00	แนวโน้มธุรกิจดีต่อเนื่อง และยอดจัดเก็บปี 2564 ที่คาดว่าจะเพิ่มขึ้น 1 พันล้านบาทต่อไตรมาส
STA	31.70	36.00	กำไรดี Gross Margin สูงขึ้น ปี 2564 คาดกำไรโตกว่า 70% YoY
SYNEX	17.80	20.00	Demand สินค้า WFH ยังร้อนแรง หนุนราคาขายแกร่ง

OR / STA/ KCE

- **SET:** คาด SET Index เปิดตลาดย่อตัวลงเล็กน้อย จากแรงขายทำกำไรในสินทรัพย์เสี่ยงทั่วโลก จนทำให้ตลาดหุ้นสหรัฐฯและราคาน้ำมันปรับตัวลงเมื่อคืนนี้ แต่การย่อตัวครั้งนี้ไม่ใช่ปรากฏการณ์ Risk off แต่อย่างใด สะท้อนผ่าน Bond yield สหรัฐฯที่ยังคงพุ่งสูงขึ้น ค่าเงินเยนที่ทรงตัวอ่อนค่า และราคาทองคำที่ยังทรงตัวต่ำ **ในเชิงกลยุทธ์** หากในช่วง 1-2 สัปดาห์นี้หุ้นขนาดใหญ่มีการปรับตัวลงจากการปรับพอร์ตของนักลงทุนสถาบันที่อ้างอิงดัชนี SET50 / SET100 / MSCI (จากการเข้ามาของ OR) มองเป็นจังหวะในการเพิ่มน้ำหนักได้ โดยเฉพาะกลุ่มหุ้นที่ได้ประโยชน์จากการฟื้นตัวของเศรษฐกิจโลก ไม่ว่าจะเป็นกลุ่ม Hard และ Soft commodities รวมถึงกลุ่ม Global cyclical ต่างๆ **ยังคงมองตัวเด่นได้แก่ PTT**
- **OR:** จากคาดการณ์ที่ว่าหุ้น OR อาจรายงานผลประกอบการไตรมาส 4/63 ออกมาในช่วง 1-2 วันนี้ ซึ่งอาจเกิดก่อนเส้นตายการคำนวณหลักเกณฑ์ Cash balance ของทางดลท. ณ สิ้นวันพฤหัสบดีที่ 18 ก.พ. เราจึงได้คำนวณ Sensitivity analysis ของกำไรที่จะออกมาว่าจะมีผลต่อราคาหุ้นที่จะทำให้ OR นั้นติดเกณฑ์ Cash balance ในสัปดาห์หน้าอย่างไร **ปรากฏว่าหากใช้ระดับกำไรของ Consensus ที่ 2,000 ล้านบาทเป็นกรณีฐาน จะพบว่าราคาหุ้นที่จะทำให้ OR ติดเกณฑ์ Cash balance จะยังคงอยู่ที่ระดับที่เราเคยคำนวณไว้เดิมนั่นก็คือ 27 บาท ทั้งนี้ หากใช้ราคาล่าสุดที่ 32.75 บาท จะพบว่า OR จะต้องทำกำไรไตรมาส 4/63 ให้ได้เกินกว่า 3,500 ล้านบาทถึงจะไม่ติดเกณฑ์ Cash balance ในรอบนี้ ซึ่งถือเป็นเรื่องที่ยากอยู่พอสมควร (ดูรูป)**
- **STA:** ยังคงแนะนำ "ซื้อ" ในเชิงพื้นฐานที่ราคาเป้าหมาย **43.30 บาท** อิงวิธี SOTP ด้วย P/E ของกลุ่มถูงมืออย่างที่ 5.5X และ P/E ของกลุ่มยางธรรมชาติที่ 5X บริษัทฯรายงานกำไรไตรมาส 4/63 ดีกว่าที่ตลาดคาดการณ์ไว้ โดยมีปัจจัยสนับสนุนหลักจากรายได้ในกลุ่มธุรกิจถูงมืออย่างสำคัญ พร้อมทั้งยังได้ประโยชน์จาก Economies of scale จึงทำให้ Margin ปรับตัวดีขึ้น ล่าสุดประกาศจ่ายปันผลในอัตรา 1.75 บาทต่อหุ้น หรือคิดเป็น Remaining dividend yield ถึง 5.3% มองเป็นอีกหนึ่งปัจจัยบวกเช่นกัน
- **KCE:** **ปรับลดคำแนะนำเหลือ "ขาย"** หลังราคาหุ้นปัจจุบันซื้อขายที่ PE 40x และเกินกว่าราคาเป้าหมายของเราที่ 45.50 บาทไปแล้ว ซึ่งเชื่อว่าส่วนหนึ่งสะท้อนผลประกอบการไตรมาส 4/63 ที่ออกมาขยายตัว QoQ และ YoY ไปพอสมควรแล้ว มองต่อไปยังไตรมาส 1/64 คาดว่าบริษัทอาจได้รับผลกระทบเชิงลบจากการขาดแคลนอุปกรณ์ Semiconductor ในตลาดโลก จนส่งผลให้ผู้ผลิตรถยนต์ในยุโรปไม่สามารถผลิตรถยนต์ได้ตามแผนที่วางเอาไว้ นอกจากนี้ยังมีผลกระทบเรื่องการ Lockdown ในประเทศต่างๆจนทำให้ยอดจดทะเบียนรถยนต์ใหม่ในยุโรปลดลงเกือบ 30%

(อ่านรายละเอียดต่อหน้าหลัง)

แนวรับ 1,516 แนวต้าน 1,528
บทวิเคราะห์วันนี้

- **KCE (ขาย ราคาเป้าหมาย 45.50 บาท)** กำไร 4Q20 เติบโตเด่น แต่ 1H21 ตลาดรถยนต์ยุโรปอาจจะหดตัวจาก Semiconductor Shortage และ lockdown
- **KWM: Stock Comment** Key takeaway: Exclusive Meeting กับผู้บริหาร KWM
- **STA (ซื้อ ราคาเป้าหมาย 43.30 บาท)** กำไรและยอดขาย New High

Market Summary

	Closed	+/-	%Chg
SET	1,523.11	+ 0.39	+ 0.03
SET50	950.00	+ 0.11	+ 0.01
SET100	2,143.00	+ 1.30	+ 0.06
Mai	382.40	+ 1.93	+ 0.51
Dow Jones	31,522.75	+64.35	+0.20
Nasdaq	14,047.50	-47.97	-0.34
Nikkei	30,467.75	+ 383.60	+ 1.28
Hang Seng	30,746.66	+ 573.09	+ 1.90
SET Mkt. Cap (Btmn)	17,286.73		
SET Turnover (Btmn)	87,874.95		
PER(x)	30.33		

Stock Top Active

OR	EA	PTTGC	PTT	CBG
----	----	-------	-----	-----

1) ENER 2) FIN 3) BANK

16 Feb.21	Buy	Sell	Net
Institution	7,073	9,157	-2,084
Proprietary	8,416	7,757	659
Foreign	28,561	26,375	2,185
Local	43,825	44,585	-760

1-16 Feb.21	Buy	Sell	Net
Institution	73,673	82,207	-8,534
Proprietary	95,817	91,464	4,353
Foreign	347,269	349,310	-2,041
Local	437,767	431,545	6,222

Commodities	16 Feb.21	15 Feb.21	Chg	%Chg
Bt/US\$	29.92	29.88	+0.04	+0.13
US\$/Yuan	6.457	6.457	-0.00	-0.00
US Bond Yield 10y(%)	1.302	1.252	+0.05	+4.03
Brent Oil (US\$/bbl)	63.35	63.30	+0.05	+0.08
Nymex Oil (US\$/bbl)	60.05	60.14	-0.09	-0.15
Gold Spot (US\$/oz)	1,793.90	1,817.46	-23.56	-1.30
Baltic Dry Index	1,495.00	1,364.00	+131.00	+9.60
Dollar Index (DXYO)	90.64	90.36	+0.29	+0.32

Today's Event

- **PDJ** **ลุกหุ้นเข้า** 47,870,666 หุ้น
- **TQR** **เข้าซื้อขายเป็นวันแรก** (230mn sh @ BT5.10) ตลาด MAI

นัฐชาต เมฆมาลี
 CFA, FRM (ID: 31379)
 E-mail: nuttchart@trinitythai.com

บริษัทหลักทรัพย์ ทรินิตี้ จำกัด, 179 อาคารบางกอก ซิตี้ ทาวเวอร์ ชั้น 25-26, 29 ถนนสาทรใต้ เขตสาทร กรุงเทพฯ 10120 โทรศัพท์ 0-2088-9100 โทรสาร 0-2088-9399

รายงานฉบับนี้จัดทำขึ้นโดยข้อมูลเท่าที่ปรากฏและเชื่อว่าเป็นที่น่าเชื่อถือแต่ไม่เป็นการยืนยันความถูกต้องและความสมบูรณ์ของข้อมูลนั้นๆ โดยบริษัทหลักทรัพย์ ทรินิตี้ จำกัด ผู้จัดทำขอสงวนสิทธิ์ในการเปลี่ยนแปลงความเห็นหรือประมาณการต่างๆ ที่ปรากฏในรายงานฉบับนี้โดยไม่ต้องแจ้งล่วงหน้า รายงานฉบับนี้มีวัตถุประสงค์เพื่อใช้ประกอบการตัดสินใจของนักลงทุน โดยไม่ได้เป็นการชี้แนะหรือชักชวนให้ นักลงทุนทำการซื้อหรือขายหลักทรัพย์ หรือตราสารทางการเงินใดๆ ที่ปรากฏในรายงาน

Strategy

กำไรไตรมาส 4/63 ของหุ้น OR และราคาหุ้น ณ สิ้นวันพฤหัสบดีนี้จะทำให้ OR ดิดเกนซ์ Cash balance

กำไร 4Q20	ราคาที่จะทำให้ดิดเกนซ์ Cash Balance
1,000	23.7
1,500	25.4
2,000	27.1
2,500	28.8
3,000	30.6
3,500	32.3

Source: Trinity Research

ณัฐชาติ เมฆมาดลิน, CFA, FRM
 เลขทะเบียนนักวิเคราะห์: 031379
 nuttachart@trinitythai.com

Fund Flow

Foreign Portfolio Investment in Equities (Asia ex. Japan)

Unit : US\$ mn

	As at	Day	WTD Net	MTD Net	YTD Net
India	15-Feb	264.3	264.3	3,449.1	5,427.3
Indonesia	16-Feb	-27.2	-77.0	181.2	956.4
Malaysia	15-Feb	0.6	0.6	19.7	-188.2
Philippines	16-Feb	-1.4	-1.3	-46.9	-319.6
South Korea	17-Feb	0.0	894.5	1,520.9	-3,733.6
Sri Lanka	16-Feb	-1.1	-1.6	-16.0	-60.1
Taiwan	5-Feb	-334.1	47.1	47.1	-3,342.1
Thailand	16-Feb	73.1	128.4	-67.5	-432.0
Vietnam	9-Feb	-24.3	-90.7	-46.6	-195.6

Source: Bloomberg

Net Foreign

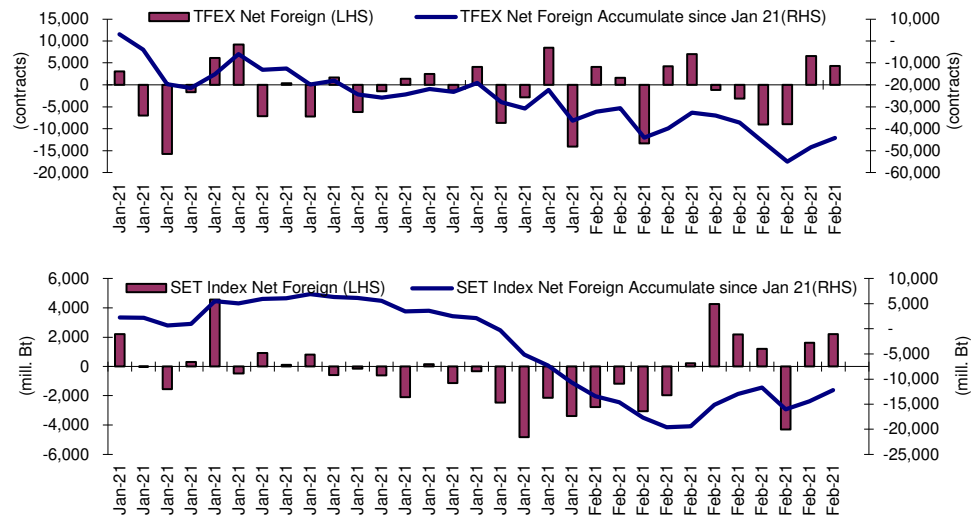

Indicators to watch

	Last	Previous	% chg	1W Prior	1M Prior	Remark
VIX Index	21.46	19.97	7.5%	1.0%	-11.8%	-
Ted Spread	0.16	0.16	1.6%	-10.6%	3.9%	-
TTF (Thai Trust Fund)	11.27	11.25	0.2%	0.4%	6.1%	+
U.S.Dollar Index	90.64	90.36	0.3%	-0.3%	-0.1%	-
U.S.Bond Yield	1.31	1.25	5.2%	12.4%	20.5%	+
US Coal Index	7.5	6.87	9.2%	39.9%	58.2%	+
Emerging Asia Index (MXMS)	810.49	806.73	0.5%	2.5%	5.2%	+

Source: Bloomberg, Aspen

Price performance of Stock in SET50

(for weekly: 16 Feb 2021 - 9 Feb 2021)

Stock	16-Feb-21	%YTD	%-1W	%-1M	%-3M	%-6M	%-12M
SET	1,523.11	5	0	0	13	15	0
SET50	950.00	4	0	-1	8	10	-7
BANK	378.88	12	-1	5	27	36	-7
BBL	125.50	6	-2	1	7	18	-15
KBANK	143.50	27	-2	22	51	61	0
KTB	12.30	11	-2	-1	22	24	-24
SCB	103.50	18	-2	12	27	43	4
TISCO	92.25	4	-3	-1	20	36	-10
TMB	1.16	7	-3	-2	14	16	-18
COMM	34,254.04	2	-2	-1	-2	-4	-8
CRC	32.50	6	-6	6	-2	9	N/A
BJC	33.50	-4	0	-10	-3	-9	-16
COM7	47.75	22	1	17	20	33	85
CPALL	58.25	0	-1	-2	-7	-11	-16
GLOBAL	20.00	18	-4	12	23	4	40
HMPRO	13.60	-1	1	-1	-9	-11	-6
CONMAT	9,660.58	2	2	-2	8	4	3
SCC	374.00	-1	0	-4	4	3	2
TOA	32.25	-4	-2	-9	-6	-17	-6
ENERG	24,330.14	7	2	1	16	15	0
BGRIM	51.00	5	-1	-4	7	6	-7
EA	69.00	40	5	11	54	50	42
EGCO	182.00	-5	0	-5	-4	-22	-39
GPSC	81.00	10	1	-1	21	19	9
GULF	34.75	1	4	-1	0	7	-7
PTT	41.25	-3	1	-5	10	9	-4
PTTEP	114.00	16	3	3	25	24	-8
RATCH	52.50	-1	2	1	0	-10	-17
TOP	59.00	13	0	0	27	40	11
TTW	11.90	-4	-1	-2	-1	-10	-16
ETRON	6,041.91	-2	6	-18	113	212	358
DELTA	440.00	-9	7	-24	147	327	646
FIN	5,275.04	10	1	0	30	47	8
BAM	22.20	1	4	4	8	-9	-30
KTC	68.00	14	0	-13	58	129	67
MTC	66.50	13	-1	2	18	32	-3
SAWAD	67.00	2	-1	-1	25	44	-15
FOOD	12,909.64	8	0	3	5	3	2
CBG	139.00	21	3	13	16	9	51
CPF	27.25	2	0	-4	-2	-17	-5
MINT	29.25	14	0	16	21	46	-11
OSP	34.75	-2	0	-1	-7	-15	-22
TU	13.80	1	-1	-6	-9	-1	-8
HELTH	4,774.84	2	-1	-1	2	3	-10
BDMS	20.70	0	-1	-3	-5	-1	-17
BH	126.50	5	-2	2	19	10	-5
ICT	136.86	0	0	-2	3	-4	-11
ADVANC	173.50	-1	-1	-4	-1	-9	-15
DTAC	32.00	-4	-6	-9	-7	-13	-24
INTUCH	57.25	2	3	-2	6	0	4
TRUE	3.24	-6	-1	-6	3	-2	-18
MEDIA	45.96	5	-1	1	8	15	-6
VGI	7.05	6	0	-1	-5	7	-21
PETRO	1,117.28	10	-1	6	34	41	29
IVL	39.50	7	-4	8	40	56	33
PTTGC	66.25	13	2	6	32	35	27
PKG	5,117.30	18	2	8	24	28	72
SCGP	51.00	23	4	11	31	N/A	N/A
PROP	215.71	5	-2	1	10	13	-11
AWC	4.80	5	-4	0	18	24	-16
CPN	51.75	8	-3	6	0	11	-17
LH	7.95	0	0	-2	6	2	-17
TRANS	339.91	2	-1	2	-2	11	-12
AOT	63.25	2	-1	4	-4	17	-10
BEM	8.05	-3	-1	-2	-13	-13	-27
BTS	9.40	1	-1	-3	-10	-11	-26

1 Week Performance

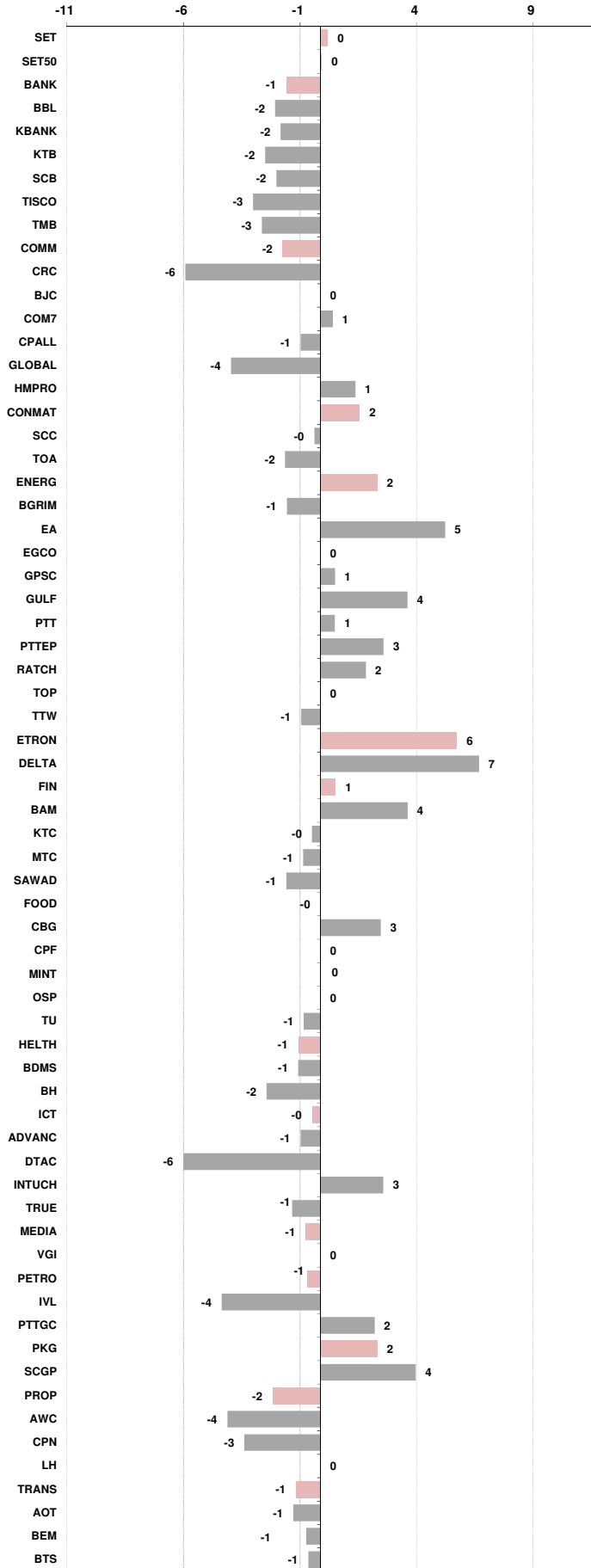



อัตราแลกเปลี่ยนวันนี้*		29.92 Change	0.04
------------------------	--	--------------	------

*เปรียบเทียบ Transaction ล่าสุดกับก่อนหน้า (โดยไม่เคยกว่าเป็นของ off-shore หรือ on-shore)

สินค้า	ดัชนีราคา	ปิดล่าสุด	ก่อนหน้า	ราคาปิดล่าสุด	ก่อนหน้า	เปลี่ยนแปลง +/-	%	หลักทรัพย์ที่เกี่ยวข้อง	
เรือ <i>ปรับปรุจ</i>	Baltic Dry Index (spot)	16-Feb-21	15-Feb-21	1,495	1,364	+131.00	9.6%	PSL, TTA	
	BHSI (Handy Size)	16-Feb-21	15-Feb-21	771	758	+13.00	1.7%		
ยาง	(US Cents/kg)	16-Feb-21	15-Feb-21	227.80	225.00	+2.80	1.2%	STA, TRUBB	
	(Cent/Pound)	16-Feb-21	15-Feb-21	15.92	15.64	+0.28	1.8%	KSL	
น้ำตาล	(Cent\$/Bushel)	16-Feb-21	15-Feb-21	1,385.75	1,371.25	+14.50	1.1%	TVO	
น้ำมันปาล์ม	(US\$/ton)	16-Feb-21	15-Feb-21	3,535.00	3,715.00	-180.00	-4.8%	CPI, LST, UPOIC, UVAN	
สังกะสี	(US\$/ton)	16-Feb-21	15-Feb-21	2,827.50	2,807.00	+20.50	0.7%	PDI	
ทองคำ	(US\$/oz)	16-Feb-21	15-Feb-21	1,797.20	1,821.60	-24.40	-1.3%	THL (Source:Aspen)	
SPDR Gold Trust	(ton)	16-Feb-21	15-Feb-21	1,142.22	1,142.22	+0.00	0.0%		
น้ำมันดิบ <i>ทุกวัน</i>	WTI (US\$/barrel)	16-Feb-21	15-Feb-21	60.05	60.14	-0.09	-0.1%	PTT, PTTEP, TOP, PTTGC, BCP	
	Brent (US\$/barrel)	16-Feb-21	15-Feb-21	63.35	63.30	+0.05	0.1%	(Source:Aspen)	
ค่าการกลั่น <i>ทุกวัน</i>	GRM (US\$/barrel)	16-Feb-21	15-Feb-21	0.62	0.59	+0.03	5.1%	BCP, IRPC, PTTGC and TOP (Bloomberg)	
น้ำมันทำความร้อน	Heating Oil (cent/gallon)	16-Feb-21	15-Feb-21	157.67	150.64	+7.03	4.7%	BCP, IRPC, PTTGC and TOP (Bloomberg)	
	Natural Gas(\$/MMBtu)	16-Feb-21	15-Feb-21	3.10	3.06	+0.04	1.3%	PTTEP, PTT, BANPU (Bloomberg)	
ปิโตรเคมี	Naphtha (US\$/MT)	16-Feb-21	15-Feb-21	568.13	563.13	+5.00	0.9%	PTTGC, SCC (เป็นต้นทุน)	
	Ethylene (US\$/MT)	12-Feb-21	5-Feb-21	890	890	+0.00	0.0%	PTTGC, SCC, IRPC (Bloomberg)	
	Propylene (US\$/MT)	12-Feb-21	5-Feb-21	950	950	+0.00	0.0%	PTTGC, SCC, IRPC	
เหล็ก US.Mid West	HRC (US\$/ton) รีดร้อน	16-Feb-21	15-Feb-21	1,170.0	1,170.0	+0.00	0.0%	(Source:Bloomberg)	
ถ่านหิน	NEX (US\$/ton)	12-Feb-21	5-Feb-21	89.84	86.90	+2.94	3.4%	BANPU, LANNA, UMS	
อาหาร	ไก่ (บาท/กก.)	31-Jan-21	30-Dec-20	32	32	+0.00	0.0%	CPF, GFPT (Source: CPF)	
	ทุเรียน <i>ทุกเดือน</i>	ทุเรียน Vannamei(บาท/กก.)	31-Jan-21	30-Dec-20	155	165	-10.00	-6.1%	CPF, CFRESH, SSF, ASIAN, TU
	ทุเรียน <i>ทุกเดือน</i>	ทุเรียน สุก (บาท/กก.)	31-Jan-21	30-Dec-20	80	73	+7.00	9.6%	CPF

กราฟแสดงแนวโน้มราคา

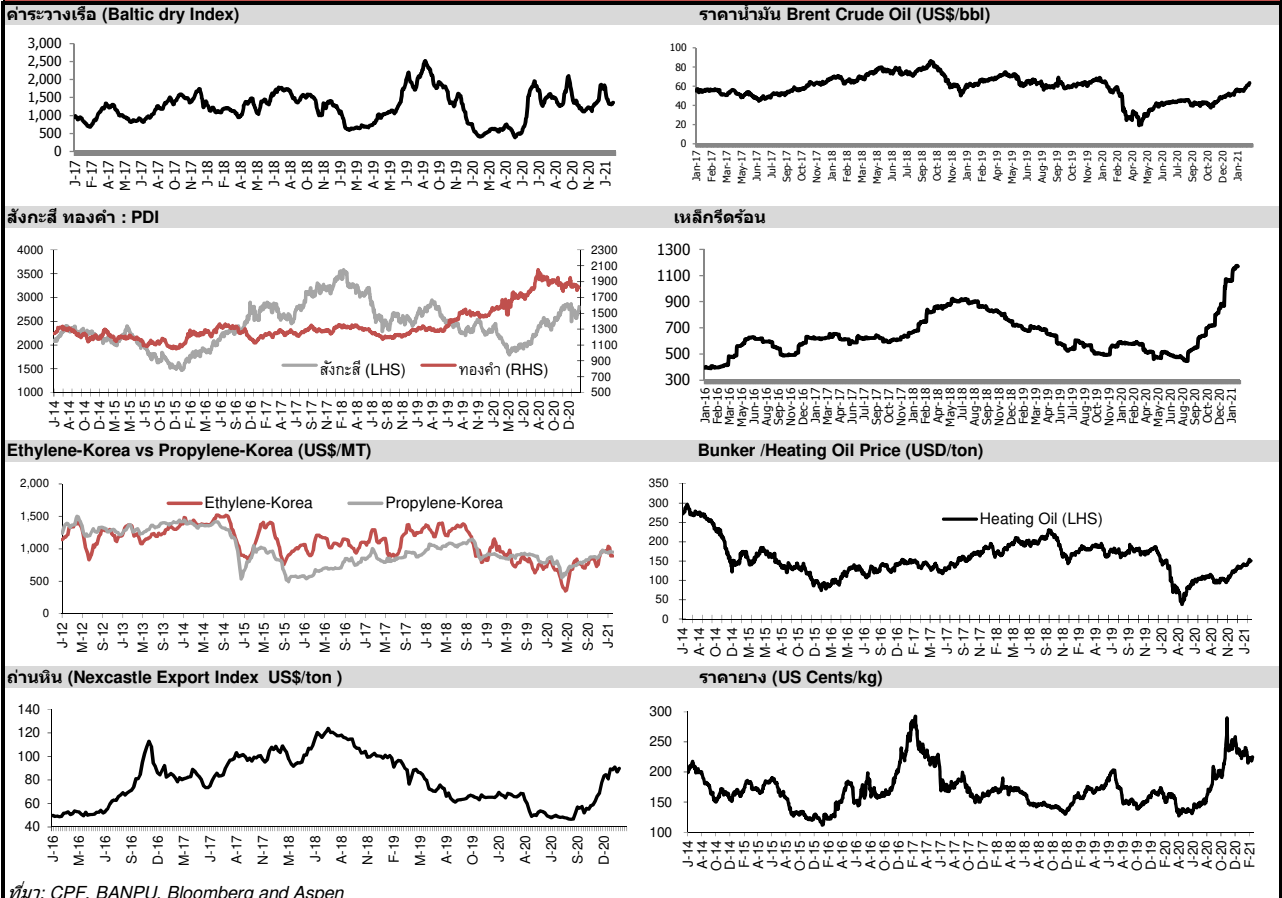

ที่มา: CPF, BANPU, Bloomberg and Aspen

แบบรายงานการเปลี่ยนแปลงการถือหลักทรัพย์และสัญญาซื้อขายล่วงหน้าของผู้บริหาร (แบบ 59)

ชื่อบริษัท	ชื่อผู้บริหาร	วิธีการได้มา/ จำหน่าย	จำนวน (หุ้น)	ราคา (บาท)	มูลค่า (บาท)	ประเภท หลักทรัพย์	วันที่ได้มา/ จำหน่าย
CMO	นาย อุทัยรัตน์ นิลิตสุขเจริญ	ซื้อ	447,500.00	1.08	483,300.00	หุ้นสามัญ	15/2/2564
CMO	นาย อุทัยรัตน์ นิลิตสุขเจริญ	ซื้อ	190,700.00	1.00	190,700.00	หุ้นสามัญ	15/2/2564
CMO	นาย อุทัยรัตน์ นิลิตสุขเจริญ	ขาย	200,000.00	1.09	218,000.00	หุ้นสามัญ	15/2/2564
JCK	นาย อภิชาติ เศรษฐะอุบล	ขาย	22,980,000.00	0.15	3,447,000.00	ใบสำคัญแสดงสิทธิที่จะซื้อหุ้น	10/2/2564
KEX	นาย กำ ธร ตติยภิวัตน์	ซื้อ	6,600.00	58.72	387,552.00	หุ้นสามัญ	5/2/2564
SMT	นาย ธนา เสนาวิวัฒนกุล	ซื้อ	200,000.00	3.80	760,000.00	หุ้นสามัญ	15/2/2564

ที่มา : ศูนย์สารสนเทศตลาดทุน สำนักงานคณะกรรมการ ก.ล.ด.

แบบรายงานการได้มาหรือจำหน่ายหลักทรัพย์ของกิจการ (246-2)

ชื่อบริษัท	ชื่อผู้ได้มา/ จำหน่าย	Sell/Buy	ประเภท หลักทรัพย์	%ได้มา/ จำหน่าย	%หลังได้มา/ จำหน่าย	วันที่ได้มา/ จำหน่าย	หมายเหตุ
BCP	บริษัท หลักทรัพย์จัดการกองทุนรวมบัวหลวง จำกัด	ได้มา	หุ้น	4.5722	5.7381	15/2/2564	
JTS	นาย กุวิตร สุกนิษฐ์โชติมา	ได้มา	หุ้น	0	5.0958	10/2/2564	

ที่มา : ศูนย์สารสนเทศตลาดทุน สำนักงานคณะกรรมการ ก.ล.ด.

หลักทรัพย์ที่ต้องซื้อขายด้วยบัญชี Cash Balance

Stock	March 2021																														
	16	17	18	19	22	23	24	25	1	2	3	4	5	8	9	10	11	12	15	16	17	18	19	22	23	24	25	26	29	30	31
LEVEL 1 : Cash Balance																															
DELTA	Exit: 16 Feb																														
IP																			Exit: 19 Feb												
KCE																			Exit: 19 Feb												
SMT																			Exit: 22 Feb												
NEX																			Exit: 22 Feb												
NEX-W2																			Exit: 22 Feb												
LEO																			Exit: 25 Feb												
CHAYO																			Exit: 25 Feb												
CHAYO-W1																			Exit: 25 Feb												
NRF																			Exit: 25 Feb												
TKN																			Exit: 5 Mar												
YGG																			Exit: 5 Mar												
IIG																			Exit: 12 Mar												
RBF																			Exit: 12 Mar												
DDD																			Exit: 19 Mar												
GLOCON																			Exit: 19 Mar												
GLOCON-W4																			Exit: 19 Mar												
NCAP																			Exit: 19 Mar												
DOD-W1																			Exit: 19 Mar												
SICT																			Exit: 26 Mar												
LEVEL 2: Excluded from Credit limit and Cash Balance																															
DELTA																	Exit: 8 Mar														
LEVEL 3: Prohibit Net Settlement, Excluded from Credit limit and Cash Balance																															
-																															

Source: SET



February 2021

Monday	Tuesday	Wednesday	Thursday	Friday
1	2	3	4	5
		<ul style="list-style-type: none"> B ลูกหุ้นเข้า 715 หุ้น TFI-W1 เข้าซื้อขายเป็นวันแรก 6,142.4mn sh 1:1 @ Bt0.15) 	<ul style="list-style-type: none"> TAPAC XD 0.01 บาท NOVA XR 6:1 @ 9.10 บาท 	<ul style="list-style-type: none"> TDEX XD 0.20 บาท B52 ลูกหุ้นเข้า 250,000,000 หุ้น SC ลูกหุ้นเข้า 2,999,200 หุ้น
8	9	10	11	12
<ul style="list-style-type: none"> IRC XD 0.5699 บาท JUTHA ลูกหุ้นเข้า 106,187,564 หุ้น 	<ul style="list-style-type: none"> TAKUNI ลูกหุ้นเข้า 236 หุ้น AS-W2 เข้าซื้อขายเป็นวันแรก 82.6 mn sh 1:1 @ Bt3.50) 	<ul style="list-style-type: none"> METCO XD 10.00 บาท ADB ลูกหุ้นเข้า 59,999,981 หุ้น 	<ul style="list-style-type: none"> DTAC XD 2.12 บาท RAM XD 0.90 บาท OR เข้าซื้อขายเป็นวันแรก (11,610mn sh @ Bt18.00) หมวดพลังงานและสาธารณูปโภค 	วันตรุษจีน
15	16	17	18	19
<ul style="list-style-type: none"> CPNCG XD 0.265 บาท POPF XD 0.31 บาท PPF XD 0.1908 บาท SIRIP XD 0.08 บาท 	<ul style="list-style-type: none"> FTREIT XD 0.168 บาท WHABT XD 0.171 บาท 	<ul style="list-style-type: none"> PDJ ลูกหุ้นเข้า 47,870,666 หุ้น TQR เข้าซื้อขายเป็นวันแรก (230mn sh @ Bt5.10) ตลาด MAI 	<ul style="list-style-type: none"> THCOM XD 0.20 บาท 	<ul style="list-style-type: none"> ADVANC XD 3.68 บาท MBKET XD 0.50 บาท
22	23	24	25	26
<ul style="list-style-type: none"> INTUCH XD 1.35 บาท 	<ul style="list-style-type: none"> DIF XD 0.261 บาท IRPC XD 0.06 บาท 	<ul style="list-style-type: none"> BOL XD 0.115 บาท GLOBAL XD 0.185050505 บาท GLOBAL XD 22:1 IMPACT XD 0.20 บาท LPN XD 0.40 บาท SCCC XD 9.00 บาท K XR 2:1 @ 0.50 บาท K XW 1:1 	<ul style="list-style-type: none"> GGC XD 0.35 บาท GVREIT XD 0.2037 บาท MC XD 0.35 บาท TOP XD 0.70 บาท 	วันมาฆบูชา



March 2021

Monday	Tuesday	Wednesday	Thursday	Friday
1	2	3	4	5
<ul style="list-style-type: none"> ■ PM XD 0.40 תרנו ■ PT XD 0.40 תרנו ■ PTTEP XD 2.75 תרנו 		<ul style="list-style-type: none"> ■ GPSC XD 1.00 תרנו 	<ul style="list-style-type: none"> ■ ZIGA XD 0.161 תרנו ■ TWZ XR 3:2 @ 0.10 תרנו ■ ZIGA XW 2.05:1 	
8	9	10	11	12
15	16	17	18	19
22	23	24	25	26
29	30	31		
	<ul style="list-style-type: none"> ■ SF XD 0.20 תרנו 			