

Today Selections >> ERW, SAT, THAI

Stock	S	R	Comment
ERW	4.40	4.60	เราเทียบด้วยกันจ่อเปิดเฟส 3 ต่อ
SAT	16.00	16.70	กำไรดีกว่าตลาดคาดโต 200% ตามอุตสาหกรรมรถยนต์พื้น
THAI	3.90	4.20	คาดเร่งแผนฟื้นฟูหุ้น 2 มี.ค. นี้

PTT / STA

- SET:** คาด SET Index เปิดตลาดขี้นลงตามแรงขายทำกำไรในสินทรัพย์เสี่ยงทั่วโลก ทั้งตลาดหุ้นและโภคภัณฑ์เช่นน้ำมัน จึงอาจทำให้กลุ่ม Oil & Gas ถูกกดดันในวันนี้ ถึงแม้จะมีข่าวบวกเข้านี้จากการออกมาให้สัมภาษณ์ของนาง Janet Yellen รมว.คลังสหรัฐฯที่ตอกย้ำถึงความจำเป็นของแผนกระตุ้นเศรษฐกิจมูลค่า 1.9 ล้านล้านเหรียญฯ เพื่อกระตุ้นการจ้างงานให้กลับคืนมาให้ได้มากกว่านี้ **ในเชิงกลยุทธ์** หากในช่วง 1-2 สัปดาห์นี้ ดัชนี SET มีการปรับตัวลงสู่ระดับ 1500 จุดหรือต่ำกว่า ให้หาจังหวะทยอยเพิ่มน้ำหนักในกลุ่มหุ้นที่ได้ประโยชน์จากการฟื้นตัวของเศรษฐกิจโลกต่อไป ไม่ว่าจะเป็นในกลุ่ม Hard commodities (**PTT, PTTEP, PTTGC, IVL**) กลุ่ม Soft commodities (**STA, NER**) รวมถึงกลุ่ม Global cyclical ต่างๆ เช่น Shipping (**PSL, RCL**) Logistics (**III, LEO, WICE**) และ Packaging (**PTL**)
- PTT:** ปรับเพิ่มราคาเป้าหมายเป็น **46 บาท** แนะนำ "ซื้อ" ในเชิงพื้นฐาน จากการปรับสมมติฐานราคามันดิบขึ้นมาอยู่ที่ \$60/bbl และกำไรกลุ่มธุรกิจปิโตรเคมีจาก Spread ผลิตรถยนต์ที่สูงขึ้น คาดกำไรไตรมาส 1/64 มีโอกาสกลับขึ้นมาที่ระดับ 2 หมื่นล้านบาทอีกครั้ง ซึ่งน่าจะเป็นปัจจัยสนับสนุนราคาหุ้นในช่วงถัดไป ทั้งนี้ บริษัทรายงานผลกำไรสุทธิไตรมาส 4/63 ที่ 1.3 หมื่นล้านบาท ต่ำกว่าตลาดคาด แต่เป็นเพราะรายการพิเศษที่มีการบันทึกขาดทุนจากการต่ออายุค่าธุรกิจถ่านหินกว่า 9 พันล้านบาท หากตัดรายการพิเศษต่างๆออกไป กำไรจากการดำเนินงานจะอยู่แถว 1.8 หมื่นล้านบาท ยังขยายตัวได้เป็นบวกทั้ง YoY และ QoQ ในส่วนธุรกิจก๊าซธรรมชาติของ PTT โดยตรงนั้นถือว่าทำได้ดีมาก โดยมี EBITDA ในส่วนนี้ถึง 1.6 หมื่นล้านบาท จากต้นทุนก๊าซที่ลดลงและราคาขายที่สูงขึ้น **ในเชิงกลยุทธ์** ยังคงให้ **PTT** เป็นตัวเด่นตามธีม **Reflation trade** จาก **Valuation** เฉพาะตัวที่ยังคงอยู่แถวค่าเฉลี่ยระยะยาว **แกมมา** ยังเป็นตัวหุ้นที่ปลอดภัยความเสี่ยง หากสุดท้ายตกลงมีการปรับวิธีคำนวณดัชนีไปเป็น **Free float adjusted**
- STA:** คงระดับ Targeted multiple ที่ PE 5x สำหรับกลุ่มยางธรรมชาติ และ PE 5.5x สำหรับกลุ่มถ่านหิน แต่ปรับเพิ่มราคาเป้าหมายขึ้นเป็น **53 บาท** แนะนำ "ซื้อ" จากการปรับเพิ่ม ASP ของกลุ่มยางธรรมชาติจาก 150 cent/kg. เป็น 165 cent/kg. และจากการปรับเพิ่ม ASP ของกลุ่มถ่านหินจาก \$50/1,000 ขึ้น เป็น \$65/1,000 ขึ้น โดยในสวนประมาณการใหม่ของเรา ยังไม่ได้รวมในส่วนของประเด็นที่บริษัทกำลังมีแผนก้าวเข้าสู่ธุรกิจถ่านหินแต่อย่างใด คาดกลุ่มยางธรรมชาติจะมี Gross Margin ที่สูงขึ้นจาก 9.3% ในปี 2563 เป็น 10-12% ในปี 2564 โดยมีแรงหนุนจาก Demand กลุ่มผู้ผลิตล้อรถยนต์จากจีนที่สูงขึ้นจากปีก่อนอย่างเห็นได้ชัด พร้อมทั้ง Supply ที่น้อยลง จากการที่ผู้ขายยางธรรมชาติหลายรายได้ออกจากตลาดไปในช่วงวิกฤติ COVID-19 **ในเชิงกลยุทธ์** แนะนำถือ **Let profit run**

แนวรับ 1,502 แนวต้าน 1,519
บทวิเคราะห์วันนี้

- PTT (ซื้อ ราคาเป้าหมาย 46 บาท)** PTT-กำไร 1.3 หมื่นล้านบาทเพราะขาดทุนด้วยค่าคาดกำไร 1Q21 กลับมา 2 หมื่นล้านบาท
- STA (ซื้อ ราคาเป้าหมาย 52.80 บาท)** ราคาธรรมชาติขาขึ้น พร้อมลุยปลูกถ่านหิน

Market Summary

	Closed	+/-	%Chg
SET	1,511.03	- 3.88	- 0.26
SET50	938.08	- 4.08	- 0.43
SET100	2,121.53	- 6.08	- 0.29
Mai	384.11	+ 1.28	+ 0.33
Dow Jones	31,493.34	-119.68	-0.38
Nasdaq	13,865.36	-100.14	-0.72
Nikkei	30,236.09	- 56.10	- 0.19
Hang Seng	30,595.27	- 489.67	- 1.58
SET Mkt. Cap (Btmn)	17,146.63		
SET Turnover (Btmn)	97,631.17		
PER(x)	29.96		

Stock Top Active

STA	OR	STGT	PTG	PTT
1) ENERG				
18 Feb.21				
Institution	Buy	Sell	Net	
Proprietary	4,930	5,940	-1,010	
Foreign	8,943	8,560	383	
Local	35,313	37,007	-1,694	
Local	48,445	46,124	2,322	
1-18 Feb.21				
Institution	Buy	Sell	Net	
Proprietary	84,607	93,613	-9,006	
Foreign	114,374	109,753	4,620	
Local	419,748	425,129	-5,381	
Local	529,885	520,118	9,767	

Commodities	18 Feb.21	17 Feb.21	Chg	%Chg
Bt/US\$	30.00	30.00	+0.00	+0.00
US\$/Yuan	6.487	6.458	+0.03	+0.46
US Bond Yield 10y(%)	1.286	1.301	-0.02	-1.17
Brent Oil (US\$/bbl)	63.93	64.34	-0.41	-0.64
Nymex Oil (US\$/bbl)	60.53	61.16	-0.63	-1.03
Gold Spot (US\$/oz)	1,775.40	1,775.80	-0.40	-0.02
Baltic Dry Index	1,770.00	1,756.00	+14.00	+0.80
Dollar Index (DXYO)	90.55	90.92	-0.36	-0.40

Today's Event

- ADVANC XD** 3.68 บาท
- MBKET XD** 0.50 บาท

นัฐชาต เมฆมาลี
 CFA, FRM (ID: 31379)
 E-mail: nuttchart@trinitythai.com

บริษัทหลักทรัพย์ ทรินิตี้ จำกัด, 179 อาคารบางกอก ซิตี้ ทาวเวอร์ ชั้น 25-26, 29 ถนนสาทรใต้ เขตสาทร กรุงเทพฯ 10120 โทรศัพท์ 0-2088-9100 โทรสาร 0-2088-9399

รายงานฉบับนี้จัดทำขึ้นโดยข้อมูลเท่าที่ปรากฏและเชื่อว่าเป็นที่น่าเชื่อถือแต่ไม่เป็นการยืนยันถึงความถูกต้องและความสมบูรณ์ของข้อมูลนั้นๆ โดยบริษัทหลักทรัพย์ ทรินิตี้ จำกัด ผู้จัดทำขอสงวนสิทธิ์ในการเปลี่ยนแปลงความเห็นหรือประมาณการต่างๆ ที่ปรากฏในรายงานฉบับนี้โดยไม่ต้องแจ้งล่วงหน้า รายงานฉบับนี้มีวัตถุประสงค์เพื่อใช้ประกอบการตัดสินใจของนักลงทุน โดยไม่ได้เป็นการชี้นำหรือชักชวนให้ นักลงทุนทำการซื้อหรือขายหลักทรัพย์ หรือตราสารทางการเงินใดๆ ที่ปรากฏในรายงาน

Fund Flow

Foreign Portfolio Investment in Equities (Asia ex. Japan)

Unit : US\$ mn

	As at	Day	WTD Net	MTD Net	YTD Net
India	17-Feb	163.5	732.0	3,916.7	5,894.9
Indonesia	18-Feb	2.5	-81.6	176.6	951.8
Malaysia	17-Feb	-33.5	-49.3	-30.2	-238.1
Philippines	18-Feb	-25.8	-46.6	-92.2	-364.8
South Korea	18-Feb	-870.4	-351.1	275.3	-4,979.1
Sri Lanka	18-Feb	-0.6	-3.0	-17.4	-61.6
Taiwan	18-Feb	-118.2	985.8	1,032.9	-2,356.4
Thailand	18-Feb	-56.4	16.9	-178.9	-543.5
Vietnam	18-Feb	20.0	46.0	-0.5	-149.5

Source: Bloomberg

Net Foreign

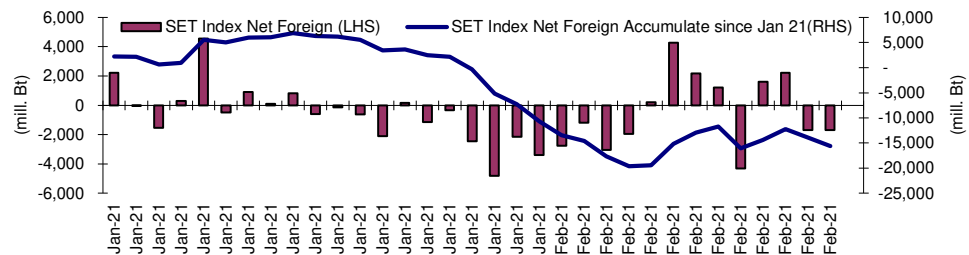
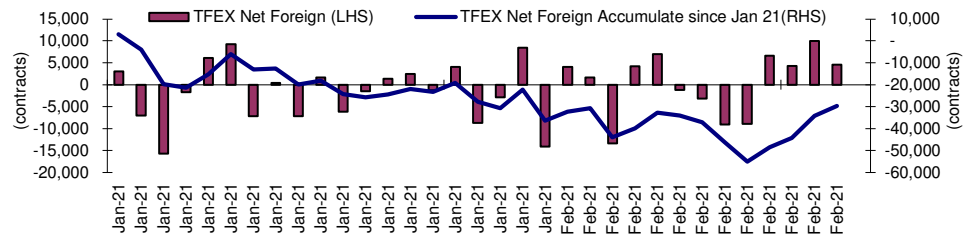

Indicators to watch

	Last	Previous	% chg	1W Prior	1M Prior	Remark
VIX Index	22.49	21.50	4.6%	2.3%	4.2%	-
Ted Spread	0.15	0.15	3.4%	-5.3%	4.6%	-
TTF (Thai Trust Fund)	11.27	11.25	0.2%	0.4%	6.1%	+
U.S.Dollar Index	90.55	90.92	-0.4%	0.1%	0.1%	+
U.S.Bond Yield	1.29	1.30	-0.7%	12.9%	17.8%	-
US Coal Index	7.5	6.87	9.2%	39.9%	58.2%	+
Emerging Asia Index (MXMS)	802.11	813.96	-1.5%	0.0%	1.7%	-

Source: Bloomberg, Aspen

Turnover List

สรุปหลักทรัพย์ที่อาจเข้าข่ายต้องซื้อด้วยบัญชี Cash Balance ในรอบวันที่ 11 – 18 ก.พ. 64

หลักทรัพย์	%1W-Turnover	P/E Ratio / %Premium	มูลค่าการซื้อขายเฉลี่ยต่อ วัน (ล้านบาท)
ZMICO	61.70%	40.01	229.29
SAK	56.75%	40.58	564.68
หุ้นแม่ติด Cash Balance Warrant หุ้นลูกก็ติดเหมือนกัน			

ทั้งนี้หลักทรัพย์ดังกล่าวมีการซื้อขายผิดไปจากสภาพปกติของตลาด ดังนั้นผู้ลงทุนควรศึกษาข้อมูลก่อนการตัดสินใจลงทุน ข้อมูลเป็นเพียงการคาดการณ์เท่านั้น รายชื่อหุ้นที่เข้าข่ายอาจมีการเปลี่ยนแปลงได้ ทั้งนี้ผู้ลงทุนควรตรวจสอบรายชื่อหุ้นที่เข้าข่ายจากตลาดหลักทรัพย์ฯ

เกณฑ์ที่เราใช้คำนวณ

- มูลค่าการซื้อขายเฉลี่ยต่อวันในรอบสัปดาห์มากกว่าหรือเท่ากับ 100 ล้านบาท (SET) หรือ มูลค่าการซื้อขายเฉลี่ยต่อวันในรอบสัปดาห์มากกว่าหรือเท่ากับ 80 ล้านบาท (MAI)
- %1W Turnover ratio มากกว่าหรือเท่ากับ 40%
- ค่า P/E มากกว่าหรือเท่ากับ 40 เท่า หรือ มีผลการดำเนินงานขาดทุน
- สำหรับ ใบสำคัญแสดงสิทธิ (warrant)
 - มูลค่าการซื้อขายเฉลี่ยต่อวันในรอบสัปดาห์มากกว่าหรือเท่ากับ 100 ล้านบาท
 - %1W Turnover ratio มากกว่าหรือเท่ากับ 100%
 - ค่า Premium มากกว่าหรือเท่ากับ 20%

Price performance of Stock in SET50 (for weekly: 18 Feb 2021 - 11 Feb 2021)

Stock	18-Feb-21	%YTD	%-1W	%-1M	%-3M	%-6M	%-12M
SET	1,511.03	4	0	-1	10	15	0
SET50	938.08	3	0	-2	5	10	-7
BANK	377.43	12	-1	7	24	37	-6
BBL	124.00	5	-2	2	5	18	-12
KBANK	143.50	27	-1	25	47	64	3
KTB	12.20	10	-2	1	18	25	-24
SCB	104.50	19	-1	15	24	44	2
TISCO	91.25	3	-2	-3	17	37	-11
TMB	1.15	6	-2	-2	15	20	-17
COMM	34,120.64	1	-1	-1	-2	-3	-6
CRC	32.25	5	-4	7	-4	8	N/A
BJC	33.50	-4	2	-8	-1	-11	-12
COM7	47.50	22	1	6	20	19	91
CPALL	57.50	-1	-2	-1	-8	-10	-20
GLOBAL	20.70	22	2	11	25	5	48
HMPRO	13.40	-2	-1	-4	-11	-12	-5
CONMAT	9,589.34	2	1	-2	6	4	4
SCC	370.00	-2	-1	-5	3	2	2
TOA	32.00	-4	-4	-8	-8	-16	-4
ENERG	23,929.02	5	1	0	13	15	-1
BGRIM	50.25	4	-2	-7	5	5	-3
EA	66.75	36	2	5	53	50	47
EGCO	178.50	-7	-3	-7	-6	-24	-40
GPSC	79.00	7	-2	-5	19	14	10
GULF	34.50	1	-1	-3	-4	10	-4
PTT	40.50	-5	1	-1	7	9	-8
PTTEP	114.00	16	2	1	24	24	-9
RATCH	52.00	-2	0	0	-1	-8	-17
TOP	60.00	15	3	2	24	43	15
TTW	11.80	-5	-1	-3	-2	-10	-17
ETRON	5,888.81	-5	4	-25	94	199	354
DELTA	426.00	-12	4	-32	119	293	657
FIN	5,149.23	7	-2	-4	25	46	12
BAM	21.90	0	-2	2	3	-7	-20
KTC	65.25	10	-6	-15	47	116	58
MTC	66.25	12	0	0	21	35	8
SAWAD	64.50	-2	-4	-7	18	45	-9
FOOD	13,092.01	9	2	2	5	7	4
CBG	146.50	28	8	11	17	20	64
CPF	28.25	6	4	-3	0	-15	-3
MINT	29.50	15	2	16	21	51	-10
OSP	34.25	-4	-1	-4	-7	-12	-22
TU	13.60	0	-1	-4	-11	-1	-13
HELTH	4,718.69	0	-1	-2	-1	5	-10
BDMS	20.10	-3	-3	-5	-11	1	-18
BH	126.00	5	0	2	17	12	-3
ICT	136.09	0	0	-2	2	-4	-12
ADVANC	173.50	-1	0	-3	-2	-7	-17
DTAC	31.50	-5	-2	-7	-11	-11	-20
INTUCH	57.50	2	1	0	6	0	0
TRUE	3.18	-8	-2	-8	3	-6	-16
MEDIA	45.66	4	0	1	7	22	-3
VGI	6.90	4	-1	-2	-3	19	-18
PETRO	1,110.49	9	2	3	25	42	29
IVL	39.25	6	-1	3	30	60	28
PTTGC	65.50	12	4	3	22	34	31
PKG	5,088.67	17	3	6	24	29	72
SCGP	50.50	22	5	8	31	N/A	N/A
PROP	213.88	4	-1	1	7	14	-10
AWC	4.72	4	-2	-3	16	23	-16
CPN	51.75	8	0	7	-3	14	-14
LH	7.95	0	-1	-1	3	4	-15
TRANS	335.32	1	-1	1	-5	11	-11
AOT	61.75	-1	-2	2	-8	16	-9
BEM	7.95	-4	-1	-4	-13	-13	-28
BTS	9.30	0	-1	-5	-10	-10	-28

1 Week Performance

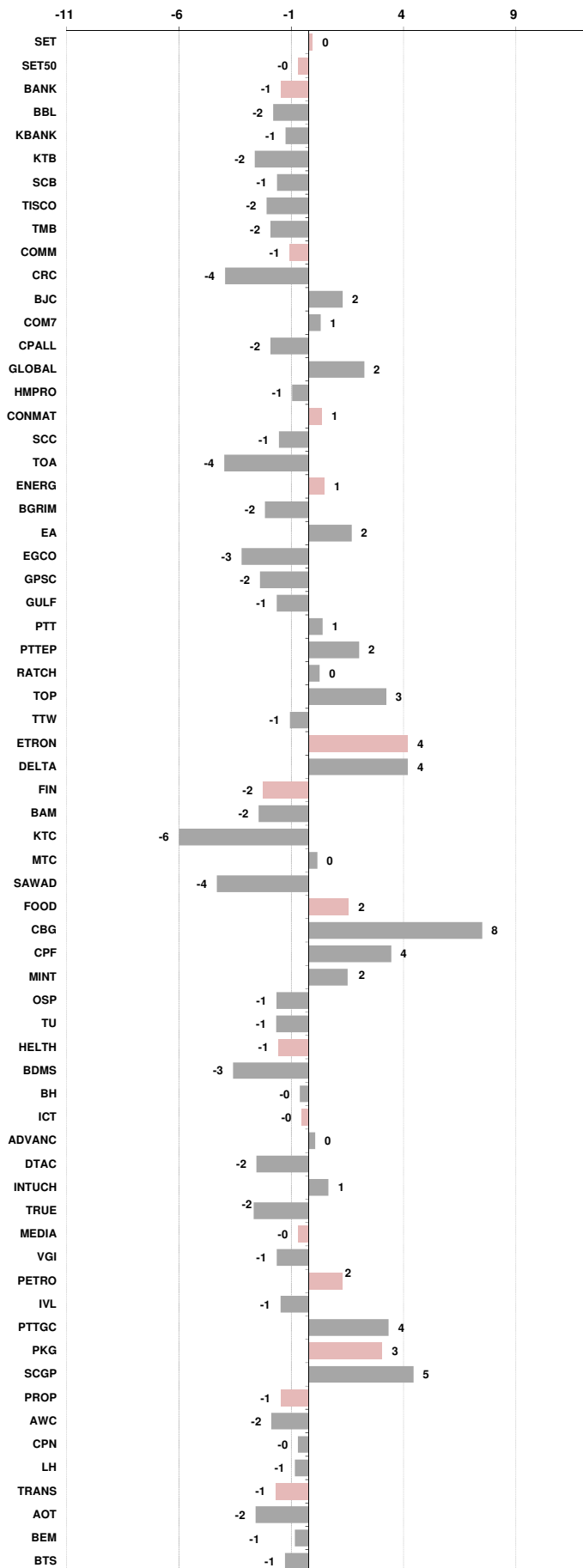



อัตราแลกเปลี่ยนวันนี้*		30.00 Change	0.00
------------------------	--	--------------	------

*เปรียบเทียบ Transaction ล่าสุดกับก่อนหน้า (โดยไม่แยกว่าเป็นของ off-shore หรือ on-shore)

สินค้า	ดัชนีราคา	ปิดล่าสุด	ก่อนหน้า	ราคาปิดล่าสุด	ก่อนหน้า	เปลี่ยนแปลง +/-	%	หลักทรัพย์ที่เกี่ยวข้อง	
เรือ <i>บริบท</i>	Baltic Dry Index (spot)	18-Feb-21	17-Feb-21	1,770	1,756	+14.00	0.8%	PSL, TTA	
	BHSI (Handy Size)	18-Feb-21	17-Feb-21	844	800	+44.00	5.5%		
ยาง	(US Cents/kg)	18-Feb-21	17-Feb-21	236.00	233.00	+3.00	1.3%	STA, TRUBB	
	(Cent/Pound)	18-Feb-21	17-Feb-21	16.59	16.11	+0.48	3.0%	KSL	
น้ำตาล	(Cent\$/Bushel)	18-Feb-21	17-Feb-21	1,376.50	1,389.75	-13.25	-1.0%	TVO	
น้ำมันปาล์ม	(US\$/ton)	18-Feb-21	17-Feb-21	3,489.00	3,632.00	-143.00	-3.9%	CPI, LST, UPOIC, UVAN	
สังกะสี	(US\$/ton)	18-Feb-21	17-Feb-21	2,830.50	2,837.50	-7.00	-0.2%	PDI	
ทองคำ	(US\$/oz)	18-Feb-21	17-Feb-21	1,773.40	1,711.10	+62.30	3.6%	THL (Source:Aspen)	
SPDR Gold Trust	(ton)	18-Feb-21	17-Feb-21	1,132.89	1,132.89	+0.00	0.0%		
น้ำมันดิบ <i>ทุกวัน</i>	WTI (US\$/barrel)	18-Feb-21	17-Feb-21	60.53	61.16	-0.63	-1.0%	PTT, PTTEP, TOP, PTTGC, BCP	
	Brent (US\$/barrel)	18-Feb-21	17-Feb-21	63.93	65.05	-1.12	-1.7%	(Source:Aspen)	
ค่าการกลั่น <i>ทุกวัน</i>	GRM (US\$/barrel)	18-Feb-21	17-Feb-21	0.64	1.04	-0.40	-38.5%	BCP, IRPC, PTTGC and TOP (Bloomberg)	
น้ำมันทำความร้อน	Heating Oil (cent/gallon)	18-Feb-21	17-Feb-21	161.28	159.88	+1.40	0.9%	BCP, IRPC, PTTGC and TOP (Bloomberg)	
	Natural Gas(\$/MMBtu)	18-Feb-21	17-Feb-21	3.02	3.28	-0.26	-7.9%	PTTEP, PTT, BANPU (Bloomberg)	
ปิโตรเคมี	Naphtha (US\$/MT)	18-Feb-21	17-Feb-21	571.00	568.13	+2.87	0.5%	PTTGC, SCC (เป็นต้นทุน)	
	Ethylene (US\$/MT)	12-Feb-21	5-Feb-21	890	890	+0.00	0.0%	PTTGC, SCC, IRPC (Bloomberg)	
	Propylene (US\$/MT)	12-Feb-21	5-Feb-21	950	950	+0.00	0.0%	PTTGC, SCC, IRPC	
เหล็ก US.Mid West	HRC (US\$/ton) รีดร้อน	18-Feb-21	17-Feb-21	1,162.0	1,162.0	+0.00	0.0%	(Source:Bloomberg)	
ถ่านหิน	NEX (US\$/ton)	12-Feb-21	5-Feb-21	89.84	86.90	+2.94	3.4%	BANPU, LANNA, UMS	
อาหาร	ไก่ (บาท/กก.)	31-Jan-21	30-Dec-20	32	32	+0.00	0.0%	CPF, GFPT (Source: CPF)	
	ทุเรียน <i>ทุกเดือน</i>	ทุเรียน	31-Jan-21	30-Dec-20	155	165	-10.00	-6.1%	CPF, CFRESH, SSF, ASIAN, TU
	ทุเรียน <i>ทุกเดือน</i>	ทุเรียน	31-Jan-21	30-Dec-20	80	73	+7.00	9.6%	CPF

กราฟแสดงแนวโน้มราคา

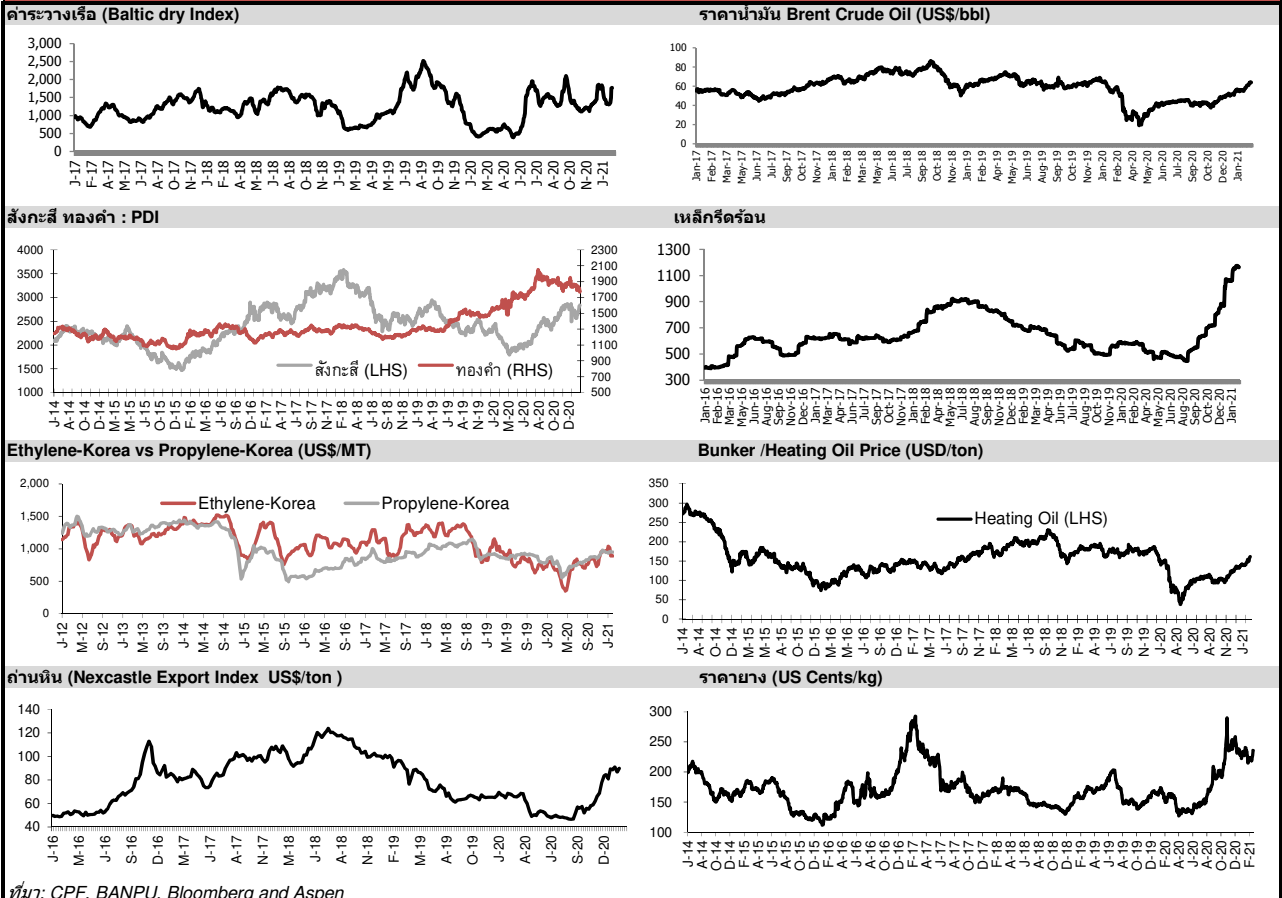

ที่มา: CPF, BANPU, Bloomberg and Aspen

แบบรายงานการเปลี่ยนแปลงการถือหลักทรัพย์และสัญญาซื้อขายล่วงหน้าของผู้บริหาร (แบบ 59)

ชื่อบริษัท	ชื่อผู้บริหาร	วิธีการได้มา/ จำหน่าย	จำนวน (หุ้น)	ราคา (บาท)	มูลค่า (บาท)	ประเภท หลักทรัพย์	วันที่ได้มา/ จำหน่าย
MBAX	นาย สุรัชย์ อัครวัฒน์มงคล	ซื้อ	20,000.00	6.75	135,000.00	หุ้นสามัญ	18/2/2564
MJD	นาย จำเริญ ทูลวรลักษณ์	ขาย	150,300.00	1.60	240,480.00	หุ้นสามัญ	17/2/2564
PTTEP	นาง ญาดา วุฒิวร	ขาย	73.00	110.00	8,030.00	หุ้นสามัญ	8/2/2564
PTTEP	นาง ญาดา วุฒิวร	ขาย	5,100.00	112.50	573,750.00	หุ้นสามัญ	9/2/2564
SITHAI	นาย พงษ์ศักดิ์ กิ่งศิริคณาวงศ์	ซื้อ	100,000.00	0.65	65,000.00	หุ้นสามัญ	17/2/2564
STHAI	นาย เอกชัย ตั้งสัจจะธรรม	ซื้อ	1,200.00	2.00	2,400.00	หุ้นสามัญ	15/2/2564
STHAI	นาย เอกชัย ตั้งสัจจะธรรม	โอน	100.00	-	100.00	หุ้นสามัญ	15/2/2564
STHAI	นาย เอกชัย ตั้งสัจจะธรรม	โอน	100.00	-	100.00	หุ้นสามัญ	15/2/2564
STHAI	นาย เอกชัย ตั้งสัจจะธรรม	โอน	100.00	-	100.00	หุ้นสามัญ	15/2/2564
STHAI	นาย เอกชัย ตั้งสัจจะธรรม	โอน	100.00	-	100.00	หุ้นสามัญ	15/2/2564
STHAI	นาย เอกชัย ตั้งสัจจะธรรม	โอน	100.00	-	100.00	หุ้นสามัญ	15/2/2564
STHAI	นาย เอกชัย ตั้งสัจจะธรรม	โอน	100.00	-	100.00	หุ้นสามัญ	15/2/2564
STHAI	นาย เอกชัย ตั้งสัจจะธรรม	โอน	100.00	-	100.00	หุ้นสามัญ	15/2/2564
STHAI	นาย เอกชัย ตั้งสัจจะธรรม	โอน	100.00	-	100.00	หุ้นสามัญ	15/2/2564
STHAI	นาย เอกชัย ตั้งสัจจะธรรม	โอน	100.00	-	100.00	หุ้นสามัญ	15/2/2564
STHAI	นาย เอกชัย ตั้งสัจจะธรรม	โอน	100.00	-	100.00	หุ้นสามัญ	15/2/2564
STHAI	นาย เอกชัย ตั้งสัจจะธรรม	โอน	100.00	-	100.00	หุ้นสามัญ	15/2/2564
STHAI	นาย เอกชัย ตั้งสัจจะธรรม	โอน	100.00	-	100.00	หุ้นสามัญ	15/2/2564
SUSCO	นาย มงคล สิมะโรจน์	ซื้อ	199,200.00	2.94	585,648.00	หุ้นสามัญ	17/2/2564
WHABT	นาย ธนภัทร อนันตประยูร	ซื้อ	2,700.00	8.50	22,950.00	หน่วยทรัสต์	17/2/2564

ที่มา : ศูนย์สารสนเทศตลาดทุน สำนักงานคณะกรรมการ ก.ล.ด.

แบบรายงานการได้มาหรือจำหน่ายหลักทรัพย์ของกิจการ (246-2)

ชื่อบริษัท	ชื่อผู้ได้มา/ จำหน่าย	Sell/Buy	ประเภท หลักทรัพย์	%ได้มา/ จำหน่าย	%หลังได้มา/ จำหน่าย	วันที่ได้มา/ จำหน่าย	หมายเหตุ
KTC	นาย มงคล ประกิจชัยวัฒนา	จำหน่าย	หุ้น	15.1217	10.2542	17/2/2564	
OTO	นาย สุทธิพนธ์ อภัยสุทธิวงศ์	จำหน่าย	หุ้น	18.8787	14.2358	17/2/2564	

ที่มา : ศูนย์สารสนเทศตลาดทุน สำนักงานคณะกรรมการ ก.ล.ด.

หลักทรัพย์ที่ต้องซื้อขายด้วยบัญชี Cash Balance

Stock	March 2021																															
	17	18	19	22	23	24	25	1	2	3	4	5	8	9	10	11	12	15	16	17	18	19	22	23	24	25	26	29	30	31	1	
LEVEL 1 : Cash Balance																																
IP																			Exit: 19 Feb													
KCE																			Exit: 19 Feb													
SMT																			Exit: 19 Feb													
NEX																			Exit: 22 Feb													
NEX-W2																			Exit: 22 Feb													
LEO																			Exit: 25 Feb													
CHAYO																			Exit: 25 Feb													
CHAYO-W1																			Exit: 25 Feb													
NRF																			Exit: 25 Feb													
TKN																			Exit: 5 Mar													
YGG																			Exit: 5 Mar													
IIG																			Exit: 12 Mar													
RBF																			Exit: 12 Mar													
DDD																			Exit: 19 Mar													
GLOCON																			Exit: 19 Mar													
GLOCON-W4																			Exit: 19 Mar													
NCAP																			Exit: 19 Mar													
DOD-W1																			Exit: 19 Mar													
SICT																			Exit: 26 Mar													
LEVEL 2: Excluded from Credit limit and Cash Balance																																
DELTA																			Exit: 8 Mar													
IND																			Exit: 9 Mar													
LEVEL 3: Prohibit Net Settlement, Excluded from Credit limit and Cash Balance																																
-																																

Source: SET

Short Sales

Stock	% Short Sale Volume Comparing with Main Board	Average Price (\$)	Volume (shares)	Value (Mil. \$)
AAV	1.44	2.55	451,300	1,151,030
AAV-R	0.85	2.54	267,100	678,716
ADVANC	0.05	173.50	2,500	433,750
ADVANC-R	2.66	173.50	130,200	22,589,700
AEONTS	0.27	205.00	5,000	1,025,000
AEONTS-R	2.29	203.36	42,200	8,581,600
AMATA	2.40	17.40	292,000	5,079,360
AMATA-R	7.64	17.39	929,000	16,154,600
AOT	3.74	62.04	650,200	40,339,475
AOT-R	9.97	62.04	1,734,000	107,576,325
AP	2.66	7.45	257,000	1,914,650
AP-R	2.90	7.45	280,200	2,087,490
AWC	7.41	4.74	1,515,300	7,182,030
AWC-R	3.04	4.75	621,000	2,946,872
BAM	3.79	21.99	1,333,300	29,316,400
BAM-R	4.09	21.94	1,443,400	31,669,270
BANPU	6.06	12.08	4,228,900	51,104,030
BANPU-R	1.94	11.95	1,371,000	16,385,690
BAY-R	0.02	31.75	100	3,175
BBL	6.05	124.60	576,200	71,792,450
BBL-R	4.35	124.15	415,900	51,634,350
BCH	1.87	14.50	59,400	861,300
BCH-R	6.90	14.50	218,700	3,171,150
BCP	0.70	28.54	129,800	3,704,600
BCP-R	7.59	28.88	1,392,300	40,212,525
BCPG	1.70	15.22	272,900	4,152,630
BCPG-R	1.43	15.50	225,600	3,496,800
BDMS	3.93	20.37	1,585,000	32,286,860
BDMS-R	2.35	20.32	949,900	19,300,650
BEAUTY-R	0.02	1.73	7,000	12,109
BEC	1.27	9.03	86,300	779,690
BEM	9.77	7.99	5,476,400	43,761,695
BEM-R	0.24	7.98	134,000	1,069,485
BGRIM	3.62	50.19	271,700	13,637,925
BGRIM-R	15.05	50.07	1,131,700	56,660,875
BH	1.80	124.25	57,900	7,194,050
BH-R	10.47	123.98	337,700	41,866,550
BJC	5.27	33.31	174,200	5,802,575
BJC-R	10.41	33.37	343,300	11,456,625
BLA	0.67	25.33	23,800	602,825
BLA-R	0.41	25.34	14,700	372,450
BLAND	1.62	1.05	406,800	426,931
BLAND-R	5.20	1.05	1,305,900	1,372,440
BPP	1.78	21.09	192,900	4,067,570
BPP-R	0.28	21.02	30,600	643,330
BTS	1.74	9.38	854,700	8,015,450
BTS-R	7.93	9.35	3,916,100	36,619,380
CBG	2.03	141.35	384,600	54,364,450
CBG-R	0.08	142.37	15,100	2,149,850
CENTEL	4.05	29.66	59,500	1,764,550
CHG	0.66	2.60	191,500	497,900
CHG-R	5.27	2.60	1,528,200	3,973,320
CHINA	21.24	8.95	99,100	887,337
CK	4.76	15.25	449,500	6,854,560
CK-R	7.58	15.26	716,000	10,928,170
CKP	3.76	4.40	246,800	1,086,746
CKP-R	4.22	4.39	278,500	1,221,768
COM7	1.79	48.09	94,700	4,553,800
COM7-R	11.25	47.70	599,500	28,594,075
CPALL	7.05	58.02	1,151,500	66,815,000
CPALL-R	2.59	57.94	422,900	24,501,250
CPF	7.31	28.25	3,924,700	110,886,625
CPF-R	3.09	28.17	1,662,200	46,824,875
CPN	8.53	51.53	475,600	24,507,100
CPN-R	6.58	51.57	366,400	18,894,075
CRC	2.74	32.25	241,200	7,778,700
CRC-R	14.40	32.24	1,266,300	40,829,225
DCC-R	1.43	2.48	388,600	963,728

Short Sales (₹)

Stock	% Short Sale Volume Comparing with Main Board	Average Price (₹)	Volume (shares)	Value (Mil. B)
DELTA	0.25	456.00	2,000	912,000
DELTA-R	2.39	448.93	19,200	8,619,400
DOHOME	3.04	17.34	494,500	8,576,150
DTAC	5.23	31.53	279,700	8,819,500
DTAC-R	21.24	31.51	1,136,700	35,811,975
EA	3.75	66.67	569,800	37,989,550
EA-R	8.53	66.73	1,294,200	86,368,025
EASTW-R	4.27	9.79	51,500	504,070
EGCO	3.47	179.80	83,000	14,923,400
EGCO-R	5.68	179.52	136,000	24,414,200
EPG	0.82	9.82	542,500	5,328,300
EPG-R	0.81	9.87	527,200	5,205,530
ERW	1.55	4.37	372,800	1,627,844
ESSO-R	0.35	8.97	88,000	789,525
GFPT	0.45	12.68	13,000	164,850
GFPT-R	1.87	12.70	54,000	685,760
GLOBAL	3.67	20.38	601,200	12,252,900
GLOBAL-R	2.99	20.19	494,900	9,991,930
GPSC	6.75	79.05	663,700	52,468,200
GPSC-R	10.32	79.03	1,014,800	80,194,850
GULF	3.58	34.98	791,500	27,688,825
GULF-R	13.75	34.74	3,060,900	106,336,350
HANA	4.79	53.21	641,100	34,115,425
HANA-R	5.90	53.22	789,400	42,013,050
HMPRO	3.30	13.40	539,900	7,234,660
HMPRO-R	2.62	13.35	429,900	5,739,080
ICHI	1.40	12.43	162,500	2,019,500
ICHI-R	2.47	12.44	286,500	3,564,730
INTUCH	3.48	57.50	165,500	9,516,250
INTUCH-R	1.35	57.49	64,400	3,702,250
IRPC	6.35	3.63	5,097,800	18,518,568
IRPC-R	0.48	3.62	387,400	1,402,908
ITD-R	0.03	1.11	20,700	23,040
IVL	7.55	39.30	1,532,200	60,216,625
IVL-R	5.17	39.25	1,050,700	41,237,825
JAS	2.06	3.03	856,100	2,596,544
JAS-R	1.73	3.03	721,000	2,186,926
JMART	0.11	28.13	7,000	196,875
JMT	1.89	41.47	60,000	2,487,925
JMT-R	2.42	41.36	76,900	3,180,775
KBANK	3.74	144.34	507,200	73,208,050
KBANK-R	10.02	144.29	1,358,900	196,078,250
KCE	1.31	60.54	100,000	6,054,225
KCE-R	6.56	59.89	505,200	30,255,325
KKP	4.06	61.99	317,400	19,674,300
KKP-R	11.59	62.18	903,000	56,148,100
KTB	7.14	12.30	1,212,300	14,911,290
KTB-R	3.38	12.30	573,700	7,056,250
KTC	2.83	65.67	173,700	11,407,350
KTC-R	0.10	65.59	6,100	400,075
LH	3.35	8.00	831,600	6,652,800
LPN	0.55	5.10	134,500	686,170
MAJOR	1.71	19.29	49,000	945,030
MAJOR-R	6.95	19.33	199,200	3,850,250
MBK-R	5.17	13.26	90,300	1,197,240
MEGA	1.94	38.66	66,000	2,551,325
MEGA-R	0.01	38.81	400	15,525
MINT	5.16	29.41	1,331,200	39,155,725
MINT-R	4.64	29.55	1,190,500	35,183,400
MTC	3.24	65.82	230,100	15,145,250
MTC-R	11.64	66.08	822,600	54,358,250
OR	2.74	30.32	7,744,500	234,800,675
ORI	1.31	7.00	234,500	1,641,500
ORI-R	1.03	7.05	183,000	1,289,600
OSP	4.03	33.96	579,600	19,681,250
OSP-R	13.69	33.96	1,969,000	66,866,800
PLANB	2.21	6.56	317,100	2,079,495
PLANB-R	3.58	6.59	511,200	3,367,980
PLAT-R	1.64	2.92	16,000	46,752

Short Sales (附)

Stock	% Short Sale Volume Comparing with Main Board	Average Price (Bt)	Volume (shares)	Value (Mil. B)
PRM	0.54	7.96	379,000	3,018,225
PRM-R	0.43	8.10	296,500	2,402,745
PSH-R	1.31	12.50	19,000	237,500
PSL	0.98	9.16	482,800	4,420,130
PTG	0.55	19.29	1,116,800	21,547,500
PTG-R	0.41	19.07	837,900	15,982,540
PTL	1.31	23.06	48,600	1,120,690
PTL-R	4.11	23.04	153,300	3,531,940
PTT	3.94	40.74	3,071,800	125,130,175
PTT-R	0.70	40.38	547,300	22,101,025
PTTEP	5.39	114.20	466,200	53,240,150
PTTEP-R	6.36	114.12	550,100	62,775,150
PTTGC	4.97	65.58	675,400	44,294,600
PTTGC-R	4.00	65.40	544,800	35,629,000
QH-R	0.01	2.30	800	1,840
RATCH	2.83	52.24	157,400	8,222,375
RATCH-R	12.58	52.18	700,400	36,547,775
RBF-R	1.38	13.42	112,600	1,511,240
RCL	1.00	19.86	108,000	2,145,100
RS	0.61	25.03	89,300	2,235,450
RS-R	3.09	25.56	444,900	11,370,585
S	0.50	1.64	15,100	24,742
SAWAD	3.17	65.28	549,000	35,838,950
SAWAD-R	8.58	65.14	1,488,600	96,965,925
SCB	3.16	104.50	134,800	14,086,900
SCB-R	1.52	104.50	64,900	6,781,750
SCC	3.47	372.22	61,600	22,928,700
SCC-R	4.00	372.19	71,100	26,462,900
SCCC	0.78	169.79	4,200	713,100
SCGP	7.14	50.83	745,100	37,876,550
SF-R	3.46	5.35	56,400	301,740
SGP-R	0.89	10.97	5,400	59,260
SPA-R	0.15	7.56	2,100	15,880
SPALI	1.10	20.08	95,000	1,907,500
SPALI-R	7.14	20.10	615,800	12,375,570
SPCG-R	0.93	19.70	11,600	228,470
SPRC	3.72	9.42	515,900	4,858,625
SPRC-R	5.80	9.43	803,000	7,574,535
SSP	2.20	15.55	62,200	967,380
STA	1.19	40.46	3,552,200	143,730,000
STA-R	0.15	41.79	435,100	18,183,900
STEC	4.61	11.50	290,300	3,338,450
STEC-R	3.89	11.50	244,500	2,811,750
STGT	0.41	41.26	695,400	28,692,125
STGT-R	0.10	40.82	178,800	7,297,750
SUPER	0.38	0.99	918,300	909,024
SUPER-R	2.33	0.99	5,678,000	5,619,845
TASCO	0.97	21.29	169,700	3,612,300
TASCO-R	0.59	21.29	102,000	2,171,570
TCAP	2.44	33.50	126,100	4,224,300
TFG-R	0.03	5.20	2,200	11,445
THANI	4.49	4.34	2,867,500	12,436,808
THANI-R	2.88	4.32	1,846,700	7,983,014
THG-R	0.49	24.84	1,800	44,710
TISCO	2.24	91.35	177,600	16,223,975
TISCO-R	5.82	91.53	461,100	42,203,625
TKN-R	0.58	11.60	100,400	1,164,640
TMB	5.44	1.16	8,190,700	9,476,212
TMB-R	0.25	1.16	379,200	439,872
TOA	0.35	32.25	4,600	148,350
TOP	4.23	60.07	508,000	30,517,800
TOP-R	3.84	59.77	464,200	27,743,325
TPIPL-R	4.34	1.70	225,800	383,031
TPIPP	1.68	4.42	239,500	1,058,590
TPIPP-R	2.20	4.42	312,200	1,380,088
TQM	0.28	132.65	15,600	2,069,350
TQM-R	8.51	131.46	485,400	63,813,050
TRUE	6.64	3.19	2,612,100	8,341,490

Short Sales (₹)

Stock	% Short Sale Volume Comparing with Main Board	Average Price (₹)	Volume (shares)	Value (Mil. ₹)
TRUE-R	0.31	3.19	122,700	391,186
TTA	0.27	7.10	92,400	656,040
TTW	2.10	11.80	140,200	1,654,360
TTW-R	2.57	11.75	172,400	2,025,250
TU	5.15	13.67	1,517,900	20,753,270
TU-R	12.27	13.66	3,622,400	49,491,520
TVO	2.33	32.75	54,500	1,784,875
TVO-R	7.32	32.75	171,500	5,616,625
VGI	2.39	6.90	511,600	3,531,040
VIBHA-R	0.16	1.64	41,100	67,533
VNT	1.00	34.63	18,800	651,000
VNT-R	0.47	34.25	9,000	308,250
WHA	1.19	3.24	562,700	1,823,148
WHA-R	2.32	3.20	1,111,400	3,560,638
WHAUP	5.71	4.15	268,500	1,114,516
WHAUP-R	1.11	4.15	52,200	216,418

Source: SET



February 2021

Monday	Tuesday	Wednesday	Thursday	Friday
1	2	3	4	5
		<ul style="list-style-type: none"> B ลูกหุ้นเข้า 715 หุ้น TFI-W1 เข้าซื้อขายเป็นวันแรก 6,142.4mn sh 1:1 @ Bt0.15) 	<ul style="list-style-type: none"> TAPAC XD 0.01 บาท NOVA XR 6:1 @ 9.10 บาท 	<ul style="list-style-type: none"> TDEX XD 0.20 บาท B52 ลูกหุ้นเข้า 250,000,000 หุ้น SC ลูกหุ้นเข้า 2,999,200 หุ้น
8	9	10	11	12
<ul style="list-style-type: none"> IRC XD 0.5699 บาท JUTHA ลูกหุ้นเข้า 106,187,564 หุ้น 	<ul style="list-style-type: none"> TAKUNI ลูกหุ้นเข้า 236 หุ้น AS-W2 เข้าซื้อขายเป็นวันแรก 82.6 mn sh 1:1 @ Bt3.50) 	<ul style="list-style-type: none"> METCO XD 10.00 บาท ADB ลูกหุ้นเข้า 59,999,981 หุ้น 	<ul style="list-style-type: none"> DTAC XD 2.12 บาท RAM XD 0.90 บาท OR เข้าซื้อขายเป็นวันแรก (11,610mn sh @ Bt18.00) หมวดพลังงานและสาธารณูปโภค 	วันตรุษจีน
15	16	17	18	19
<ul style="list-style-type: none"> CPNCG XD 0.265 บาท POPF XD 0.31 บาท PPF XD 0.1908 บาท SIRIP XD 0.08 บาท 	<ul style="list-style-type: none"> FTREIT XD 0.168 บาท WHABT XD 0.171 บาท 	<ul style="list-style-type: none"> PDJ ลูกหุ้นเข้า 47,870,666 หุ้น TQR เข้าซื้อขายเป็นวันแรก (230mn sh @ Bt5.10) ตลาด MAI 	<ul style="list-style-type: none"> THCOM XD 0.20 บาท CCET ลูกหุ้นเข้า 122,100 หุ้น 	<ul style="list-style-type: none"> ADVANC XD 3.68 บาท MBKET XD 0.50 บาท KISS เข้าซื้อขายเป็นวันแรก (600mn sh @ Bt9.00) หมวดของใช้ส่วนตัวและเวชภัณฑ์
22	23	24	25	26
<ul style="list-style-type: none"> INTUCH XD 1.35 บาท 	<ul style="list-style-type: none"> DIF XD 0.261 บาท IRPC XD 0.06 บาท 	<ul style="list-style-type: none"> BOL XD 0.115 บาท FUTUREPF XD 0.21 บาท GLOBAL XD 0.185050505 บาท GLOBAL XD 22:1 IMPACT XD 0.20 บาท JASIF XD 0.25 บาท LPN XD 0.40 บาท MNIT XD 0.05 บาท SCCC XD 9.00 บาท K XR 2:1 @ 0.50 บาท K XW 1:1 	<ul style="list-style-type: none"> GGC XD 0.35 บาท GVREIT XD 0.2037 บาท MC XD 0.35 บาท PTTGC XD 1.00 บาท TOP XD 0.70 บาท VGI XD 0.02 บาท 	วันมาฆบูชา



March 2021

Monday	Tuesday	Wednesday	Thursday	Friday
1	2	3	4	5
<ul style="list-style-type: none"> ■ BKKCP XD 0.19 תרנ ■ CPTGF XD 0.18 תרנ ■ EGATIF XD 0.20 תרנ ■ HREIT XD 0.086 תרנ ■ KBSPIF XD 0.254 תרנ ■ MIPF XD 0.42 תרנ ■ PM XD 0.40 תרנ ■ PROSPECT XD 0.2805 תרנ ■ PT XD 0.40 תרנ ■ PTTEP XD 2.75 תרנ ■ SPF XD 0.14 תרנ ■ TFFIF XD 0.1012 תרנ ■ TTLPF XD 0.43 תרנ 	<ul style="list-style-type: none"> ■ RATCH XD 1.25 תרנ ■ SNC XD 0.40 תרנ ■ SPVI XD 0.11 תרנ ■ TASC0 XD 1.00 תרנ 	<ul style="list-style-type: none"> ■ BCPG XD 0.17 תרנ ■ DOHOME XD 0.0092592593 תרנ ■ DOHOME XD 12:1 ■ GPSC XD 1.00 תרנ 	<ul style="list-style-type: none"> ■ CSC XD 2.45 תרנ ■ CSC-P XD 3.95 תרנ ■ ZIGA XD 0.161 תרנ ■ TWZ XR 3:2 @ 0.10 תרנ ■ ZIGA XW 2.05:1 	
8	9	10	11	12
		<ul style="list-style-type: none"> ■ BH XD 2.05 תרנ ■ BH-P XD 2.05 תרנ 	<ul style="list-style-type: none"> ■ STC XD 0.016 תרנ 	
15	16	17	18	19
<ul style="list-style-type: none"> ■ PDG XD 0.22 תרנ 	<ul style="list-style-type: none"> ■ OR XD - תרנ 			
22	23	24	25	26
29	30	31		
	<ul style="list-style-type: none"> ■ SF XD 0.20 תרנ 			