

Today Selections >> CPF, CRC, NYT



Stock	S	R	Comment
CPF	27.25	30.25	ราคาปรับตัวขึ้น พร้อมรับกำไรจาก Lotus ใน 1Q64
CRC	31.25	33.25	Omni Channel หนุนช่องทางค้าขาย เพิ่มความสะดวกในการ shopping
NYT	3.42	4.00	กำไร 4Q 20 ดีมาก 300% อุตสาหกรรมรถยนต์ฟื้น

Rising yield not yet a concern - Initiate domestic cyclical call starting with BANK

- SET:** คาด SET Index เปิดตลาดสัปดาห์นี้ในแดนบวกเล็กน้อยตามตลาดหุ้นทั่วโลก และกระแส Reflation trade ที่ยังคงดำเนินต่อไป สะท้อนผ่าน Bond yield สหรัฐฯล่าสุดที่ยังคงทำจุดสูงสุดใหม่อย่างต่อเนื่อง ซึ่งในมุมมองของเราเรายังไม่ถือว่าอยู่ในระดับที่น่าวิตกแต่อย่างใด (รายละเอียดด้านล่าง) ทั้งนี้ หลังจากก่อนหน้านี้เป็นทางด้านฝั่งสหรัฐฯที่มีความขึ้น Yield curve โดดเด่นมาโดยตลอด ปรากฏว่าล่าสุดความชัน Yield curve ของไทย (10y - 2y) ได้ทะลุกรอบ Sideways ทำจุดสูงสุดใหม่ขึ้นมาเป็นที่เรียบร้อยแล้ว (รูปที่ 1) ด้วยเหตุนี้ในวันนี้จึงทำให้เราเริ่มกลับมามองในส่วนของกลุ่ม Domestic cyclical มากขึ้น เริ่มจากกลุ่มที่ปลอดภัยที่สุดในมิติของ Valuation นั่นก็คือกลุ่มธนาคารพาณิชย์ (รูปที่ 2) โดยหากคัดเลือกตัวที่ยังคงซื้อขายด้วยระดับ Forward PBV ต่ำกว่าค่าเฉลี่ย 5 ปีย้อนหลัง และยังมี Upside risk ที่อาจจะเกิดขึ้นในช่วงถัดไปจากการถูกเพิ่มน้ำหนักในดัชนีสำคัญสืบเนื่องจากรีวิชั่นการคำนวณดัชนีรูปแบบใหม่ (Free-float adjusted) จะได้แก่ **SCB, KBANK, BBL** ดังนั้นหากในช่วงสัปดาห์นี้ หุ้นเหล่านี้ย่อตัวลงจากการปรับพอร์ตของนักลงทุนสถาบันตามการปรับตะกร้าใหม่ของ MSCI มองเป็นโอกาสในการเริ่มสะสมได้
- Rising yield:** เรายังไม่เป็นกังวลใจมากนักกับการปรับขึ้นของ Bond yield โดยเฉพาะทางฝั่งของสหรัฐฯ ที่จะมากระทบกับการลงทุนในตลาดหุ้น เนื่องจากการปรับขึ้นของ Yield ในรอบนี้เป็นไปอย่างค่อยเป็นค่อยไป (Gradually) ผ่านความต่ำ (Low volatility: รูปที่ 3) และจัดการได้ (Manageable) จึงไม่คาดว่าจะเกิดสภาวะ Bond shock อย่างที่เคยเกิดขึ้นตอนช่วงประกาศ QE tapering สมัยกลางปี 2013 และปี 2017 แต่อย่างใด ซึ่งในช่วงนั้นทำให้นักลงทุนต้องเทขายตราสารทุน (หุ้น) ออกมาส่วนหนึ่งเพื่อชดเชยการขาดทุนในตลาดพันธบัตร ที่สำคัญเราประเมินว่า การปรับขึ้นของ Yield ในรอบนี้กำลังอยู่ในการจับตาอย่างใกล้ชิดของผู้กำหนดนโยบายอย่าง Fed เช่นเดียวกัน ซึ่งหากขึ้นไปถึงระดับหนึ่งยกตัวอย่างเช่น 2% คาดว่า Fed คงไม่นิ่งดูดายและอาจจะมีการประกาศเพิ่มวงเงินการซื้อสินทรัพย์เพื่อควบคุมต้นทุนทางการเงินไม่ให้สูงไปกว่านั้น นอกจากนี้ ระดับ Bond yield 10 ปีในปัจจุบันนั้นยังคงอยู่ห่างไกลจากระดับ 2.5-3.0% ที่ Fed เคยใช้เป็นจุด Trigger ในการลดวงเงิน QE ในอดีตเป็นอย่างมาก (รูปที่ 4)
- Inflation:** ในส่วนของคาดการณ์เงินเฟ้อที่สูงขึ้นนั้น ถือเป็นเรื่องที่ดีต่อตลาดหุ้น และเป็นการสะท้อนความคาดหวังต่อการฟื้นตัวทางเศรษฐกิจอย่างแท้จริง โดยหากดูระดับคาดการณ์เงินเฟ้อของสหรัฐฯในช่วง 10 ปีข้างหน้าล่าสุดนั้น พบว่าอยู่ที่ 2.18% โดยถึงแม้จะเป็นระดับสูงสุดในรอบหลายปีก่อนหน้านี้ แต่ก็ยังเป็นระดับที่ต่ำกว่าระดับ Key threshold ที่ 2.5% ซึ่งเป็นระดับก่อนหน้านี้ที่นาย Ben Bernanke อดีตประธาน Fed ให้รายละเอียดเกี่ยวกับการลดวงเงิน QE เป็นครั้งแรกต่อหน้า Congress เมื่อเดือนพ.ค.ปี 2013 (รูปที่ 5)
- Conclusion:** กล่าวโดยสรุป เรายังไม่เป็นกังวลต่อการปรับขึ้นของ Bond yield และคาดการณ์เงินเฟ้อของสหรัฐฯในรอบนี้มากนัก และกลับมามองเป็นสิ่งที่ดีต่อตลาดหุ้น โดยหาก Indicator สำคัญเช่น Bond yield สหรัฐฯรุ่น 10 ปียังปรับขึ้นไม่ถึง Threshold ที่ 2.0% และ Breakeven 10 ปีของสหรัฐฯยังไม่แตะระดับ 2.5% มองว่าการลงทุนในหุ้นยังเป็นสิ่งที่ดำเนินต่อไปได้ และยังสามารถโฟกัสไปกับธีม Reflation trade ได้ตามเดิม

(อ่านรายละเอียดต่อหน้าหลัง)

แนวรับ 1,486 แนวต้าน 1,507

Market Summary

	Closed	+/-	%Chg
SET	1,500.51	-10.52	-0.70
SET50	930.51	-7.57	-0.81
SET100	2,104.12	-17.41	-0.82
Mai	384.46	+0.35	+0.09
Dow Jones	31,494.32	+0.98	+0.00
Nasdaq	13,874.46	+9.10	+0.07
Nikkei	30,017.92	-218.17	-0.72
Hang Seng	30,644.73	+49.46	+0.16
SET Mkt. Cap (Btmn)	17,035.99		
SET Turnover (Btmn)	90,518.99		
PER(x)	30.04		

Stock Top Active

	KISS	OR	STA	TASCO	CPF
1) ENER					
19 Feb.21	Buy	Sell	Net		
Institution	6,145	8,216	-2,071		
Proprietary	8,539	8,868	-329		
Foreign	27,377	30,416	-3,039		
Local	48,458	43,020	5,439		
1-19 Feb.21	Buy	Sell	Net		
Institution	90,752	101,829	-11,077		
Proprietary	122,912	118,621	4,291		
Foreign	447,125	455,545	-8,420		
Local	578,344	563,138	15,206		

Commodities	19 Feb.21	18 Feb.21	Chg	%Chg
Bt/US\$	29.96	30.00	-0.04	-0.13
US\$/Yuan	6.486	6.487	-0.00	-0.02
US Bond Yield 10y(%)	1.374	1.309	+0.06	+4.93
Brent Oil (US\$/bbl)	62.91	63.93	-1.02	-1.60
Nymex Oil (US\$/bbl)	59.26	60.53	-1.27	-2.10
Gold Spot (US\$/oz)	1,783.35	1,775.40	+7.95	+0.45
Baltic Dry Index	1,698.00	1,770.00	-72.00	-4.07
Dollar Index (DXYO)	90.32	90.55	-0.23	-0.26

Today's Event

- INTUCH XD 1.35 บาท
- 7UP ลุกหุ้นเข้า 424,499,696 หุ้น
- B ลุกหุ้นเข้า 200,000,000 หุ้น
- ECL ลุกหุ้นเข้า 1,758 หุ้น



นุตชาต เมฆมาลี
 CFA, FRM (ID: 31379)
 E-mail: nuttchart@trinitythai.com

Strategy

รูปที่ 1: ความชัน Yield curve ของไทยปรับตัวสูงขึ้นทำจุดสูงสุดใหม่ได้แล้ว

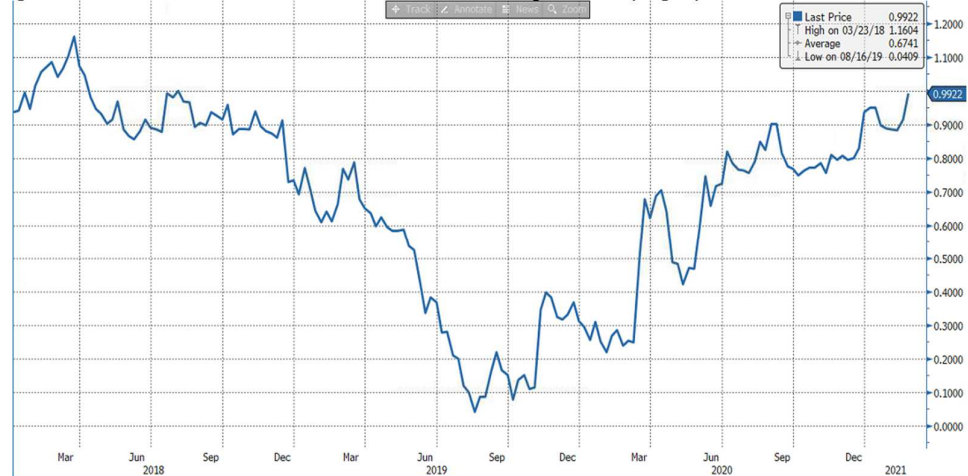

Source: Bloomberg

รูปที่ 2: Bank ถือเป็นกลุ่ม Domestic cyclical ที่น่าสนใจที่สุดในมิติ Valuation



Source: Bloomberg

ณัฐชาต เมฆมาติน, CFA, FRM
เลขทะเบียนนักวิเคราะห์: 031379
nuttachart@trinitythai.com

Strategy

รูปที่ 3: ความผันผวนของพันธบัตรอยู่ในระดับที่ต่ำมาก ณ ปัจจุบัน จึงไม่น่ากังวลแต่อย่างใด



Source: Bloomberg

รูปที่ 4: Bond yield สหรัฐฯยังคงห่างไกลกับจุดที่ Fed ทำ QE Tapering ในอดีต

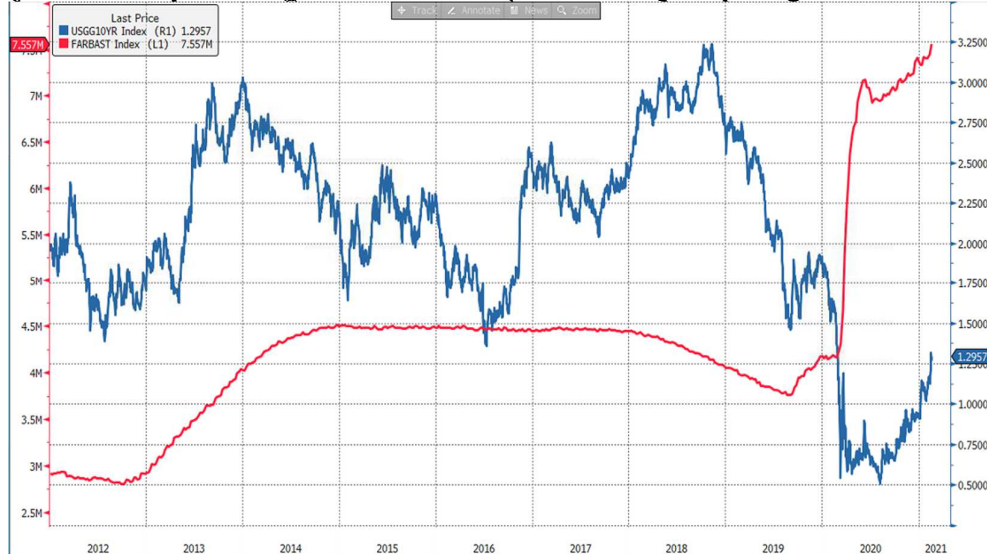

Source: Bloomberg

ณัฐชาติ เมฆมาดลิน, CFA, FRM
เลขทะเบียนนักวิเคราะห์:
031379
nuttachart@trinitythai.com

Strategy

รูปที่ 5: คาดการณ์เงินเฟ้อของสหรัฐยังคงห่างไกลจากระดับที่เคย Trigger QE Tapering ในปี 2013

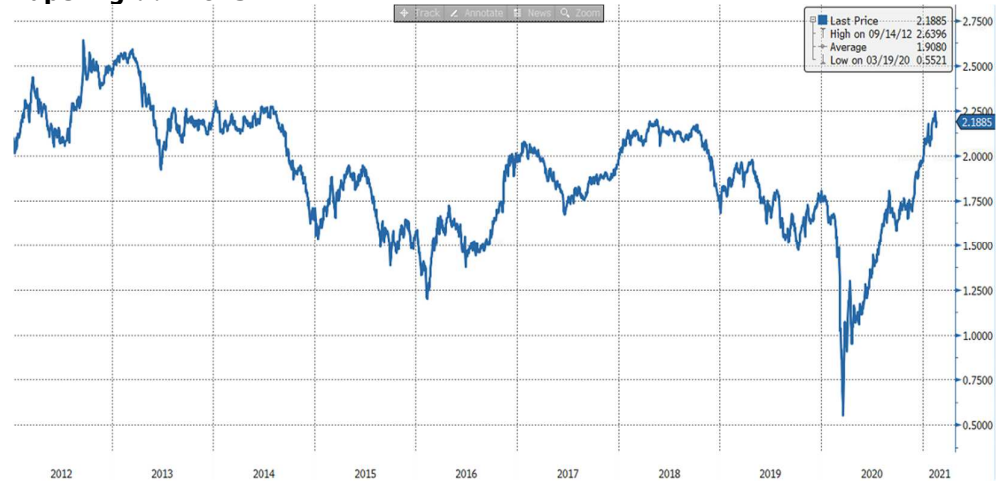

Source: Bloomberg

ณัฐชาติ เมฆมาดิน, CFA, FRM
เลขทะเบียนนักวิเคราะห์:
031379
nuttachart@trinitythai.com

Fund Flow

Foreign Portfolio Investment in Equities (Asia ex. Japan)

Unit : US\$ mn

	As at	Day	WTD Net	MTD Net	YTD Net
India	17-Feb	163.5	732.0	3,916.7	5,894.9
Indonesia	19-Feb	1.1	-80.5	177.7	952.9
Malaysia	18-Feb	-46.9	-96.2	-77.1	-285.0
Philippines	19-Feb	-11.9	-58.5	-104.1	-376.7
South Korea	19-Feb	-286.5	-635.3	-9.0	-5,263.4
Sri Lanka	19-Feb	-1.4	-4.5	-18.8	-63.0
Taiwan	19-Feb	-666.6	319.0	366.1	-3,023.2
Thailand	19-Feb	-101.2	-84.3	-280.1	-644.7
Vietnam	19-Feb	-3.0	43.0	-3.6	-152.6

Source: Bloomberg

Net Foreign

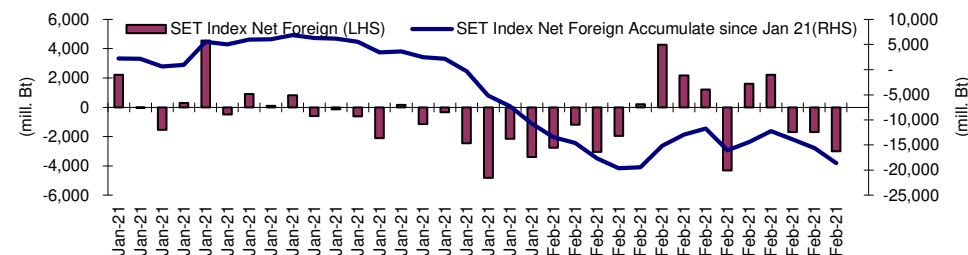
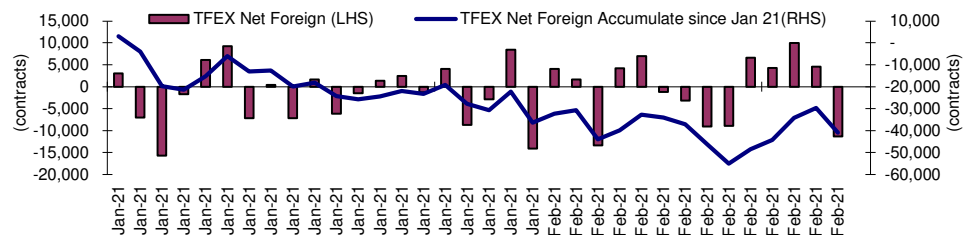

Indicators to watch

	Last	Previous	% chg	1W Prior	1M Prior	Remark
VIX Index	22.05	22.49	-2.0%	3.8%	3.4%	+
Ted Spread	0.15	0.15	-4.6%	-6.9%	2.1%	+
TTF (Thai Trust Fund)	11.27	11.25	0.2%	0.4%	6.1%	+
U.S.Dollar Index	90.32	90.55	-0.3%	-0.1%	-0.1%	+
U.S.Bond Yield	1.37	1.29	5.8%	15.4%	25.6%	+
US Coal Index	7.5	6.87	9.2%	39.9%	58.2%	+
Emerging Asia Index (MXMS)	803.81	802.11	0.2%	0.2%	2.7%	+

Source: Bloomberg, Aspen

Consensus estimates

10 อันดับหุ้น Dividend Yield สูง

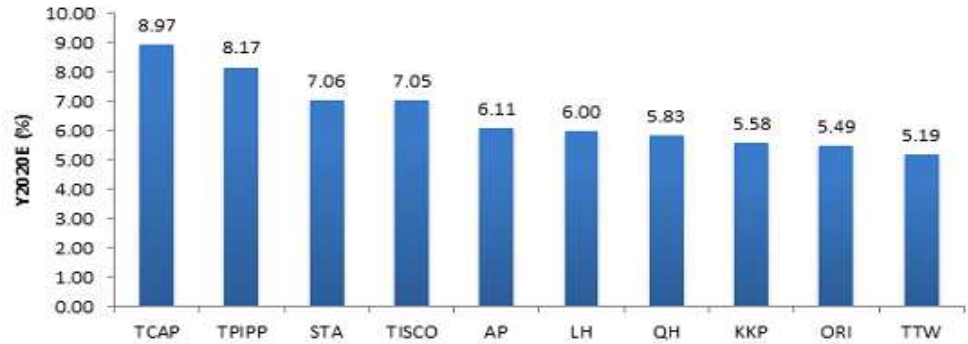

Source: Bloomberg , Note: universe คือ SET100

10 อันดับหุ้น PEG ต่ำ

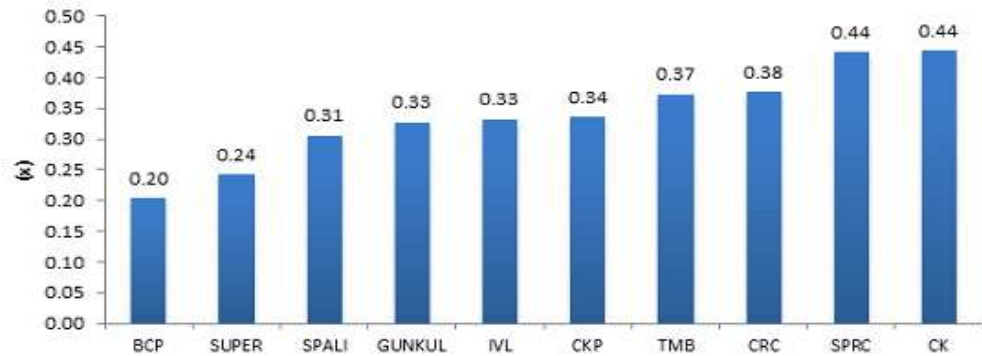

Source: Bloomberg , Note: universe คือ SET100

10 อันดับหุ้น PB/ROE ต่ำ

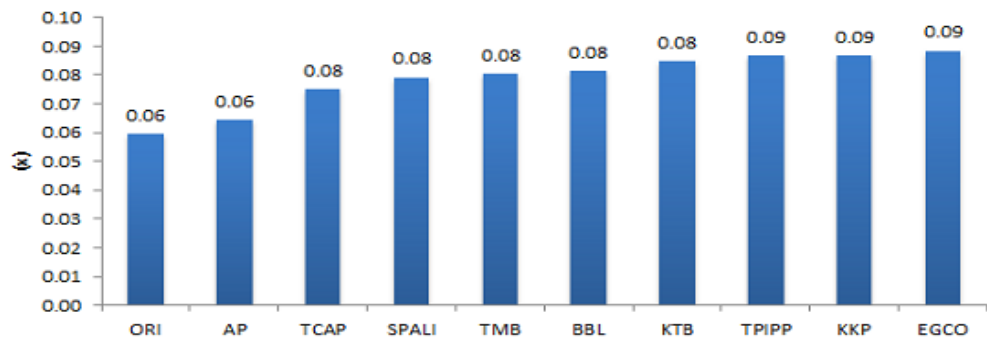

Source: Bloomberg , Note: universe คือ SET100

10 หุ้นที่มีค่าเฉลี่ยของอันดับที่ดีที่สุดจากทั้ง 3 มิติ

Stock	Div_Yield (%)	PEG(x)	PB/ROE(x)
SPALI	4.22	0.31	0.08
TMB	3.75	0.37	0.08
QH	5.83	0.76	0.10
KTB	3.85	0.48	0.08
BBL	4.03	0.65	0.08
GUNKUL	4.01	0.33	0.11
ORI	5.49	1.17	0.06
BCP	2.82	0.20	0.10
KKP	5.58	1.12	0.09
WHAUP	4.66	0.82	0.11

Source: Bloomberg , Note: universe คือ SET100

Price performance of Stock in SET50
(for weekly: 19 Feb 2021 - 11 Feb 2021)



1 Week Performance

Stock	19-Feb-21	%YTD	%-1W	%-1M	%-3M	%-6M	%-12M
SET	1,500.51	4	-1	-1	10	15	0
SET50	930.51	2	-1	-3	5	9	-8
BANK	372.12	10	-3	5	22	35	-8
BBL	122.00	3	-3	0	3	16	-13
KBANK	141.00	25	-3	23	45	61	1
KTB	12.10	9	-3	0	17	24	-24
SCB	103.00	18	-3	13	22	42	0
TISCO	90.75	3	-2	-3	16	36	-12
TMB	1.12	4	-4	-4	12	17	-19
COMM	34,023.73	1	-1	-1	-2	-4	-6
CRC	32.00	4	-4	6	-5	8	N/A
BJC	33.50	-4	2	-8	-1	-11	-12
COM7	46.75	20	-1	4	18	18	88
CPALL	57.75	-1	-1	0	-7	-10	-19
GLOBAL	20.20	19	0	9	22	2	44
HMPRO	13.40	-2	-1	-4	-11	-12	-5
CONMAT	9,604.40	2	1	-2	7	4	4
SCC	370.00	-2	-1	-5	3	2	2
TOA	32.75	-2	-2	-6	-6	-14	-2
ENERG	23,688.94	4	0	-1	11	14	-2
BGRIM	49.50	2	-3	-8	4	4	-5
EA	65.75	34	0	3	50	48	45
EGCO	177.00	-8	-4	-8	-7	-25	-40
GPSC	77.75	5	-4	-7	17	13	8
GULF	34.00	-1	-3	-4	-6	8	-5
PTT	40.00	-6	-1	-2	6	7	-9
PTTEP	111.50	13	0	-1	21	21	-11
RATCH	51.75	-2	0	0	-1	-8	-18
TOP	58.25	12	0	-1	20	39	11
TTW	11.80	-5	-1	-3	-2	-10	-17
ETRON	5,842.97	-6	4	-26	92	197	351
DELTA	424.00	-13	4	-32	118	291	654
FIN	5,128.12	7	-2	-4	25	46	12
BAM	22.00	0	-2	2	3	-7	-20
KTC	64.50	8	-7	-16	45	113	56
MTC	66.75	13	1	0	22	36	9
SAWAD	63.75	-3	-5	-8	17	43	-11
FOOD	13,054.93	9	1	2	5	6	4
CBG	138.50	21	2	5	11	14	55
CPF	29.00	8	6	-1	3	-13	0
MINT	29.25	14	1	15	20	49	-11
OSP	33.75	-5	-3	-6	-8	-13	-23
TU	13.50	-1	-2	-5	-12	-2	-13
HELTH	4,729.59	1	-1	-2	-1	5	-10
BDMS	20.10	-3	-3	-5	-11	1	-18
BH	127.50	6	1	3	19	13	-2
ICT	135.08	-1	-1	-3	1	-4	-13
ADVANC	170.00	-3	-2	-5	-4	-9	-19
DTAC	31.50	-5	-2	-7	-11	-11	-20
INTUCH	57.75	3	1	0	7	1	0
TRUE	3.20	-7	-2	-7	3	-6	-15
MEDIA	45.61	4	-1	1	7	22	-4
VGI	6.90	4	-1	-2	-3	19	-18
PETRO	1,090.27	7	0	1	23	40	27
IVL	38.75	5	-3	1	28	58	26
PTTGC	63.50	9	0	0	18	30	27
PKG	5,018.35	15	2	4	22	27	70
SCGP	49.75	20	3	6	29	N/A	N/A
PROP	212.73	3	-2	1	6	13	-11
AWC	4.68	3	-3	-4	15	22	-16
CPN	51.50	8	-1	7	-4	13	-15
LH	7.90	-1	-1	-2	3	3	-16
TRANS	333.13	0	-2	0	-6	10	-12
AOT	61.00	-2	-4	0	-9	15	-10
BEM	8.00	-4	0	-4	-13	-12	-27
BTS	9.35	1	-1	-5	-9	-9	-28

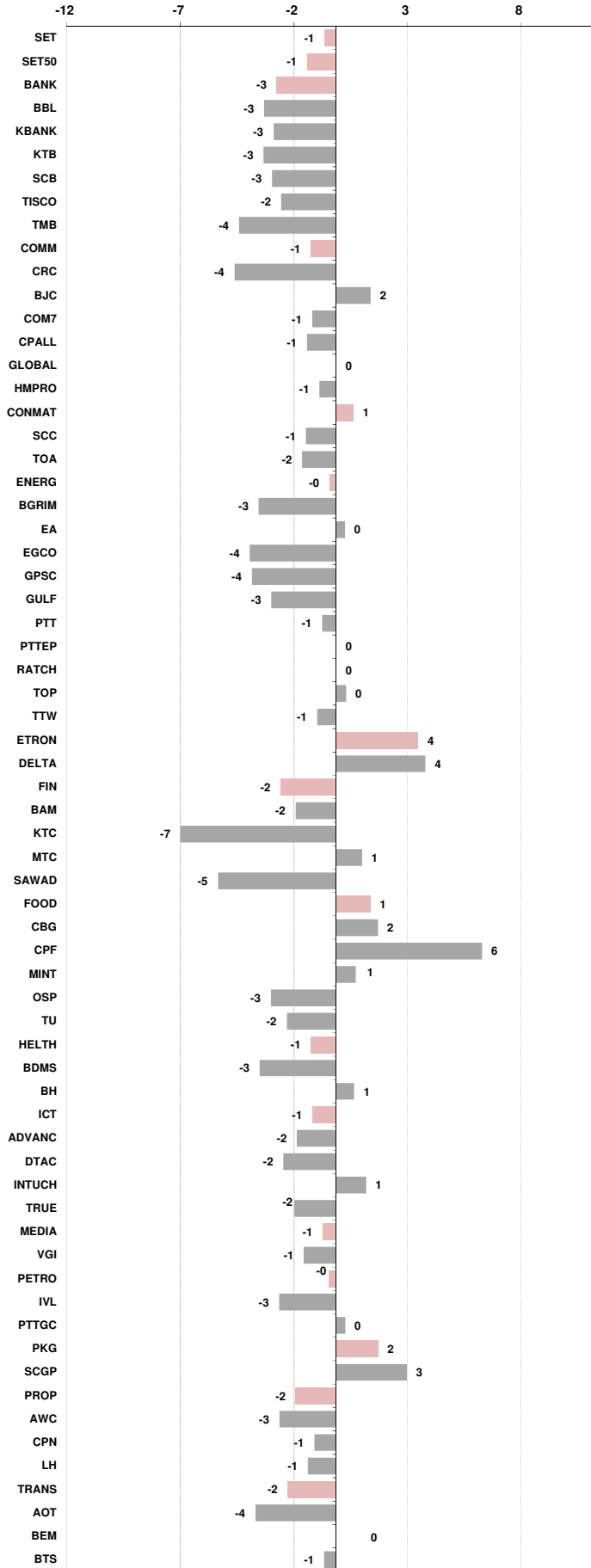



อัตราแลกเปลี่ยนวันนี้*		29.96 Change	-0.04
------------------------	--	--------------	-------

*เปรียบเทียบ Transaction ล่าสุดกับก่อนหน้า (โดยไม่แยกว่าเป็นของ off-shore หรือ on-shore)

สินค้า	ดัชนีราคา	ปิดล่าสุด	ก่อนหน้า	ราคาปิดล่าสุด	ก่อนหน้า	เปลี่ยนแปลง +/-	%	หลักทรัพย์ที่เกี่ยวข้อง	
เรือ <i>ปรับปรุจ</i>	Baltic Dry Index (spot)	19-Feb-21	18-Feb-21	1,698	1,770	-72.00	-4.1%	PSL, TTA	
	BHSI (Handy Size)	19-Feb-21	18-Feb-21	901	844	+57.00	6.8%		
ยาง	(US Cents/kg)	19-Feb-21	18-Feb-21	241.00	236.00	+5.00	2.1%	STA, TRUBB	
	(Cent/Pound)	19-Feb-21	18-Feb-21	16.89	16.59	+0.30	1.8%	KSL	
น้ำตาล	(Cent\$/Bushel)	19-Feb-21	18-Feb-21	1,380.00	1,376.50	+3.50	0.3%	TVO	
น้ำมันปาล์ม	(US\$/ton)	19-Feb-21	18-Feb-21	3,522.00	3,489.00	+33.00	0.9%	CPI, LST, UPOIC, UVAN	
สังกะสี	(US\$/ton)	19-Feb-21	18-Feb-21	2,859.50	2,830.50	+29.00	1.0%	PDI	
ทองคำ	(US\$/oz)	19-Feb-21	18-Feb-21	1,775.80	1,773.40	+2.40	0.1%	THL (Source:Aspen)	
SPDR Gold Trust	(ton)	19-Feb-21	18-Feb-21	1,127.64	1,132.89	-5.25	-0.5%		
น้ำมันดิบ <i>ทุกวัน</i>	WTI (US\$/barrel)	19-Feb-21	18-Feb-21	59.26	60.53	-1.27	-2.1%	PTT, PTTEP, TOP, PTTGC, BCP	
	Brent (US\$/barrel)	19-Feb-21	18-Feb-21	63.47	63.93	-0.46	-0.7%	(Source:Aspen)	
ค่าการกลั่น <i>ทุกวัน</i>	GRM (US\$/barrel)	19-Feb-21	18-Feb-21	2.12	0.64	+1.48	231.3%	BCP, IRPC, PTTGC and TOP (Bloomberg)	
น้ำมันทำความร้อน	Heating Oil (cent/gallon)	19-Feb-21	18-Feb-21	160.04	161.28	-1.24	-0.8%	BCP, IRPC, PTTGC and TOP (Bloomberg)	
	Natural Gas(\$/MMBtu)	19-Feb-21	18-Feb-21	3.00	3.02	-0.02	-0.6%	PTTEP, PTT, BANPU (Bloomberg)	
ปิโตรเคมี	Naphtha (US\$/MT)	19-Feb-21	18-Feb-21	583.25	571.00	+12.25	2.1%	PTTGC, SCC (เป็นต้นทุน)	
	Ethylene (US\$/MT)	12-Feb-21	5-Feb-21	890	890	+0.00	0.0%	PTTGC, SCC, IRPC (Bloomberg)	
	Propylene (US\$/MT)	12-Feb-21	5-Feb-21	950	950	+0.00	0.0%	PTTGC, SCC, IRPC	
เหล็ก US.Mid West	HRC (US\$/ton) รีดร้อน	19-Feb-21	18-Feb-21	1,162.0	1,162.0	+0.00	0.0%	(Source:Bloomberg)	
ถ่านหิน	NEX (US\$/ton)	19-Feb-21	12-Feb-21	88.95	89.84	-0.89	-1.0%	BANPU, LANNA, UMS	
อาหาร	ไก่ (บาท/กก.)	31-Jan-21	30-Dec-20	32	32	+0.00	0.0%	CPF, GFPT (Source: CPF)	
	ทุเรียน <i>ทุกเดือน</i>	ทุเรียน	31-Jan-21	30-Dec-20	155	165	-10.00	-6.1%	CPF, CFRESH, SSF, ASIAN, TU
	ทุเรียน <i>ทุกเดือน</i>	ทุเรียน	31-Jan-21	30-Dec-20	80	73	+7.00	9.6%	CPF

กราฟแสดงแนวโน้มราคา

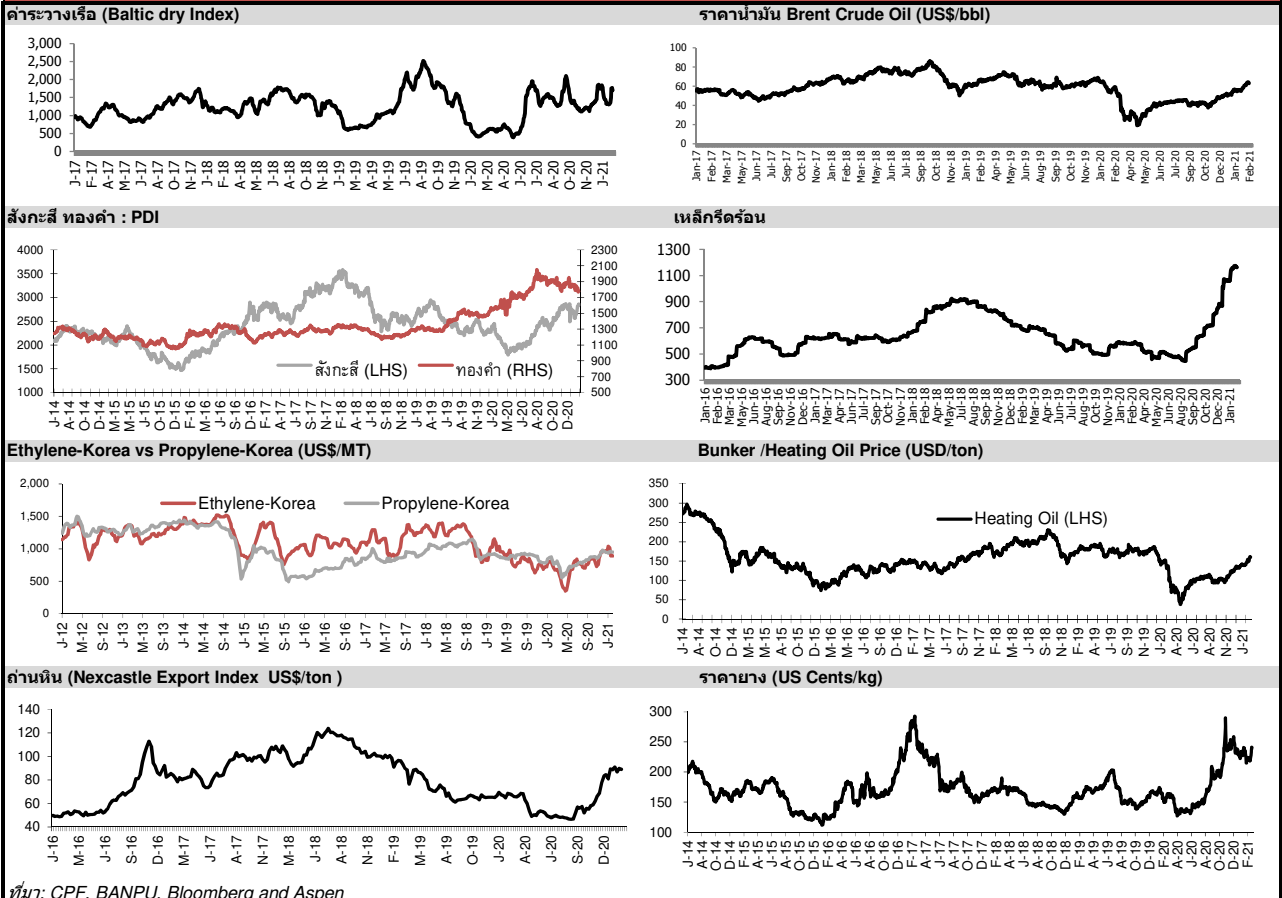

ที่มา: CPF, BANPU, Bloomberg and Aspen

แบบรายงานการเปลี่ยนแปลงการถือหลักทรัพย์และสัญญาซื้อขายล่วงหน้าของผู้บริหาร (แบบ 59) (ต่อ)

ชื่อบริษัท	ชื่อผู้บริหาร	วิธีการได้มา/ จำหน่าย	จำนวน (หุ้น)	ราคา (บาท)	มูลค่า (บาท)	ประเภท หลักทรัพย์	วันที่ได้มา/ จำหน่าย
STHAI	นาย เอกชัย ตั้งสีจจะธรรม	โอน	100.00	-	100.00	หุ้นสามัญ	16/2/2564
STHAI	นาย เอกชัย ตั้งสีจจะธรรม	โอน	100.00	-	100.00	หุ้นสามัญ	16/2/2564
STHAI	นาย เอกชัย ตั้งสีจจะธรรม	โอน	100.00	-	100.00	หุ้นสามัญ	16/2/2564
STHAI	นาย เอกชัย ตั้งสีจจะธรรม	โอน	100.00	-	100.00	หุ้นสามัญ	16/2/2564
STHAI	นาย เอกชัย ตั้งสีจจะธรรม	โอน	100.00	-	100.00	หุ้นสามัญ	16/2/2564
STHAI	นาย เอกชัย ตั้งสีจจะธรรม	โอน	100.00	-	100.00	หุ้นสามัญ	16/2/2564
STHAI	นาย เอกชัย ตั้งสีจจะธรรม	โอน	100.00	-	100.00	หุ้นสามัญ	16/2/2564
STHAI	นาย เอกชัย ตั้งสีจจะธรรม	โอน	100.00	-	100.00	หุ้นสามัญ	16/2/2564
STHAI	นาย เอกชัย ตั้งสีจจะธรรม	โอน	100.00	-	100.00	หุ้นสามัญ	16/2/2564
STHAI	นาย เอกชัย ตั้งสีจจะธรรม	โอน	100.00	-	100.00	หุ้นสามัญ	16/2/2564
STHAI	นาย เอกชัย ตั้งสีจจะธรรม	โอน	100.00	-	100.00	หุ้นสามัญ	16/2/2564
SUSCO	นาย มงคล สิมะโรจน์	ซื้อ	250,000.00	2.94	735,000.00	หุ้นสามัญ	18/2/2564

ที่มา : ศูนย์สำรวจสนเทศตลาดทุน สำนักงานคณะกรรมการ ก.ล.ด.

แบบรายงานการได้มาหรือจำหน่ายหลักทรัพย์ของกิจการ (246-2)

ชื่อบริษัท	ชื่อผู้ได้มา/ จำหน่าย	Sell/Buy	ประเภท หลักทรัพย์	%ได้มา/ จำหน่าย	%หลังได้มา/ จำหน่าย	วันที่ได้มา/ จำหน่าย	หมายเหตุ
B	RAWLYN INVESTMENTS LIMITED	ได้มา	หุ้น	0	5.23	16/2/2564	
JTS	นาย พิชญ์ โพธารามิก	จำหน่าย	หุ้น	0	0	10/2/2564	
JTS	นาย พิชญ์ โพธารามิก	จำหน่าย	หุ้น	0	0	9/2/2564	

ที่มา : ศูนย์สำรวจสนเทศตลาดทุน สำนักงานคณะกรรมการ ก.ล.ด.

หลักทรัพย์ที่ต้องซื้อขายด้วยบัญชี Cash Balance

Stock	March 2021																															
	22	23	24	25	1	2	3	4	5	8	9	10	11	12	15	16	17	18	19	22	23	24	25	26	29	30	31	1	2	5	7	8
LEVEL 1 : Cash Balance																																
NEX																																
NEX-W2																									Exit: 22 Feb							
LEO																									Exit: 25 Feb							
CHAYO																									Exit: 25 Feb							
CHAYO-W1																									Exit: 25 Feb							
NRF																																
TKN																									Exit: 5 Mar							
YGG																																
IIG																																
RBF																									Exit: 12 Mar							
IP																																
DDD																																
GLOCON																																
GLOCON-W4																									Exit: 19 Mar							
NCAP																																
DOD-W1																																
SICT																									Exit: 26 Mar							
SAK																																
ZMICO																																
ZMICO																									Exit: 2 Apr							
LEVEL 2: Excluded from Credit limit and Cash Balance																																
DELTA																									Exit: 8 Mar							
IND																									Exit: 9 Mar							
LEVEL 3: Prohibit Net Settlement, Excluded from Credit limit and Cash Balance																																
-																																

Source: SET

Short Sales

Stock	% Short Sale Volume Comparing with Main Board	Average Price (Bt)	Volume (shares)	Value (Mil. B)
AAV	0.71	2.50	240,200	600,500
AAV-R	0.79	2.50	267,200	668,000
ADVANC	2.14	170.23	113,000	19,236,500
ADVANC-R	2.14	170.33	112,900	19,230,400
AEONTS-R	2.47	203.40	21,500	4,373,000
AMATA	4.75	17.42	246,000	4,285,780
AMATA-R	5.86	17.41	303,600	5,286,210
AOT	6.77	60.96	995,100	60,659,700
AOT-R	6.23	60.79	918,200	55,820,425
AU	0.04	10.10	1,000	10,100
AWC	3.02	4.71	889,400	4,189,108
AWC-R	16.00	4.71	4,721,400	22,231,734
BAM	1.73	22.00	651,300	14,328,600
BAM-R	2.07	22.00	777,500	17,102,740
BANPU	2.91	11.43	3,612,200	41,292,430
BANPU-R	3.67	11.35	4,581,100	52,005,150
BAY-R	0.01	31.50	100	3,150
BBL	5.25	122.32	758,600	92,790,700
BBL-R	6.04	122.04	874,000	106,664,150
BCH	0.31	14.38	32,400	465,790
BCH-R	5.58	14.25	585,000	8,336,360
BCP	0.97	27.99	160,500	4,492,675
BCP-R	6.56	27.86	1,087,000	30,281,025
BCPG	2.13	15.42	187,800	2,895,390
BCPG-R	4.35	15.33	384,900	5,900,650
BDMS	3.15	20.13	853,500	17,181,050
BDMS-R	3.06	20.20	826,700	16,698,500
BEAUTY	0.09	1.72	73,800	126,826
BEAUTY-R	0.01	1.72	5,000	8,599
BEC	1.36	8.99	124,700	1,121,010
BEM	1.87	7.95	476,100	3,785,740
BEM-R	1.18	7.98	299,600	2,391,275
BGRIM	2.22	49.79	111,800	5,566,100
BGRIM-R	13.92	49.71	702,800	34,933,625
BH	4.28	127.02	72,700	9,234,000
BH-R	6.01	126.99	102,100	12,966,150
BJC	4.50	33.37	95,300	3,179,850
BJC-R	7.51	33.34	159,200	5,307,425
BLA	0.28	24.70	17,300	427,310
BLA-R	2.28	24.51	141,800	3,476,200
BLAND	1.14	1.04	247,300	257,131
BLAND-R	12.34	1.04	2,684,800	2,785,522
BPP	1.84	20.63	194,600	4,014,220
BTS	3.12	9.33	964,800	8,997,545
BTS-R	2.99	9.35	922,800	8,628,180
CBG	3.55	142.13	427,400	60,745,350
CBG-R	0.40	143.67	47,800	6,867,300
CENTEL	1.19	29.81	88,500	2,638,600
CHG	1.13	2.60	330,000	858,000
CHG-R	1.58	2.60	461,500	1,199,900
CHINA	0.71	8.95	900	8,056
CK	1.98	15.24	284,200	4,331,450
CK-R	2.85	15.23	409,700	6,238,620
CKP	4.16	4.36	529,800	2,309,348
CKP-R	3.93	4.32	504,500	2,179,440
COM7	1.69	47.40	88,500	4,194,750
COM7-R	6.77	46.98	357,300	16,785,225
CPALL	5.06	57.72	996,100	57,493,225
CPALL-R	5.78	57.84	1,136,000	65,710,975
CPF	4.78	28.14	5,136,900	144,574,950
CPF-R	2.00	28.36	2,129,500	60,393,200
CPN	4.79	51.33	310,300	15,928,725
CPN-R	11.47	51.43	741,500	38,137,000
CRC	1.51	32.18	142,800	4,595,600
CRC-R	18.07	32.15	1,712,200	55,052,075
DCC	0.39	2.44	30,500	74,566
DELTA	0.66	429.24	5,800	2,489,600
DELTA-R	2.07	431.60	18,000	7,768,800

Short Sales (₹)

Stock	% Short Sale Volume Comparing with Main Board	Average Price (₹)	Volume (shares)	Value (Mil. B)
DOHOME	0.66	17.00	28,500	484,500
DOHOME-R	2.50	17.06	106,800	1,821,540
DTAC	2.05	31.50	112,000	3,528,000
EA	2.61	66.35	358,500	23,787,775
EA-R	8.52	66.31	1,170,900	77,647,725
EASTW-R	6.25	9.68	105,200	1,017,830
EGCO	2.68	178.08	52,200	9,295,550
EGCO-R	3.64	177.94	70,900	12,616,200
EPG	1.20	10.14	299,100	3,034,280
EPG-R	0.93	10.13	233,500	2,366,380
ERW	0.61	4.41	76,400	336,966
ESSO	2.78	8.91	500,700	4,461,015
ESSO-R	1.95	8.99	347,900	3,126,570
GFPT	0.55	12.51	10,500	131,360
GFPT-R	0.07	12.60	1,400	17,640
GLOBAL	4.28	20.48	434,000	8,888,420
GLOBAL-R	4.84	20.43	491,500	10,040,630
GPSC	6.15	78.32	783,900	61,392,350
GPSC-R	8.69	78.30	1,107,700	86,736,525
GULF	7.43	34.20	1,770,800	60,563,750
GULF-R	8.84	34.12	2,111,900	72,055,400
GUNKUL	5.65	2.60	500,000	1,300,000
HANA	8.99	52.43	579,900	30,406,950
HANA-R	2.79	52.44	179,900	9,433,575
HMPRO	5.18	13.47	1,013,700	13,654,160
HMPRO-R	8.64	13.44	1,692,200	22,750,700
ICHI	1.20	12.55	241,800	3,033,800
ICHI-R	0.73	12.55	147,400	1,850,250
INTUCH	0.16	57.50	15,900	914,250
INTUCH-R	10.11	57.50	997,200	57,335,725
IRPC	3.40	3.58	3,158,800	11,322,480
IRPC-R	0.11	3.58	105,500	377,690
ITD-R	0.05	1.15	17,700	20,404
IVL	4.91	38.69	1,067,800	41,308,325
IVL-R	0.35	38.61	76,000	2,934,375
JAS	4.13	3.00	928,400	2,787,506
JAS-R	8.81	3.00	1,978,400	5,939,242
JMART	0.60	27.94	32,800	916,350
JMT	0.72	41.75	20,200	843,250
JMT-R	1.25	41.50	35,300	1,464,950
KBANK	2.79	140.29	561,000	78,701,350
KBANK-R	6.38	139.72	1,287,000	179,825,150
KCE	0.16	58.78	13,500	793,550
KCE-R	4.55	58.67	389,700	22,861,850
KKP	1.99	61.13	81,100	4,957,350
KKP-R	7.70	61.01	314,900	19,211,375
KTB	7.65	12.02	2,732,000	32,835,270
KTB-R	4.16	11.93	1,496,400	17,847,980
KTC	4.66	64.47	421,900	27,200,150
KTC-R	0.29	64.57	25,900	1,672,475
LH	3.40	7.92	1,623,800	12,862,450
LH-R	8.31	7.92	3,968,400	31,420,695
LPN	0.53	5.15	88,200	454,230
MAJOR	4.39	19.32	46,800	904,280
MAJOR-R	2.07	19.32	22,100	427,030
MBK-R	4.82	13.21	115,100	1,519,960
MEGA	1.77	38.59	56,600	2,184,350
MEGA-R	5.72	38.24	184,400	7,052,150
MINT	5.87	29.15	1,264,500	36,864,850
MINT-R	6.82	29.16	1,468,500	42,826,850
MTC	3.87	66.53	387,400	25,772,300
MTC-R	11.29	66.57	1,130,000	75,219,600
OR	2.35	30.71	5,230,400	160,629,125
OR-R	0.16	30.39	350,000	10,637,500
ORI-R	2.76	7.00	130,800	915,600
OSP	3.45	34.00	252,600	8,588,400
OSP-R	18.96	33.94	1,391,900	47,241,525
PLANB	2.46	6.54	171,900	1,124,535
PLANB-R	5.55	6.55	387,000	2,534,485

Short Sales (ရှည်)

Stock	% Short Sale Volume Comparing with Main Board	Average Price (Bt)	Volume (shares)	Value (Mil. B)
PLAT-R	0.91	2.90	17,200	49,888
PRM	0.31	8.09	147,400	1,191,770
PRM-R	1.45	8.08	689,000	5,568,920
PSH-R	0.43	12.40	3,100	38,440
PSL	0.45	9.10	222,700	2,026,710
PTG	2.65	19.61	2,045,900	40,115,410
PTG-R	2.26	19.42	1,766,300	34,293,050
PTL	0.38	22.67	15,200	344,630
PTL-R	1.58	22.60	62,800	1,419,210
PTT	13.54	39.96	8,220,300	328,444,975
PTT-R	0.55	39.90	333,300	13,299,400
PTTEP	5.03	111.73	507,400	56,691,650
PTTEP-R	2.21	111.54	222,900	24,862,300
PTTGC	3.04	64.25	520,100	33,416,450
PTTGC-R	7.39	64.06	1,268,400	81,253,425
QH	1.36	2.30	471,800	1,084,682
QH-R	5.58	2.30	1,936,100	4,449,732
RATCH	6.46	51.78	218,200	11,298,250
RATCH-R	3.83	51.76	129,400	6,698,125
RBF-R	0.84	13.50	51,000	688,500
RCL	0.77	19.63	52,600	1,032,350
RS	1.15	25.75	52,000	1,338,975
RS-R	2.01	25.70	90,700	2,331,150
S-R	8.77	1.62	282,100	456,830
SAT	0.50	17.30	75,000	1,297,500
SAWAD	2.80	63.75	394,500	25,148,925
SAWAD-R	15.61	63.74	2,199,700	140,198,875
SCB	6.92	102.73	448,700	46,093,250
SCB-R	14.91	102.24	971,300	99,303,150
SCC	3.64	369.82	66,000	24,408,200
SCC-R	0.65	369.49	11,800	4,360,000
SCCC	0.52	167.65	2,400	402,350
SCGP	0.96	50.61	173,300	8,770,700
SCGP-R	0.06	50.75	11,200	568,400
SF-R	4.71	5.32	89,300	474,845
SGP-R	2.34	10.88	39,900	434,220
SHR	0.66	2.77	114,800	318,282
SPA-R	0.21	7.42	6,300	46,775
SPALI	1.16	20.09	26,800	538,470
SPALI-R	2.50	20.10	58,000	1,165,800
SPOG-R	0.28	19.59	1,800	35,270
SPRC	3.29	9.17	513,900	4,710,540
SPRC-R	8.59	9.08	1,356,200	12,313,810
SSP	0.97	15.50	51,600	799,800
STA	0.93	43.61	1,229,000	53,591,500
STA-R	0.56	42.92	758,700	32,561,175
STEC	0.57	11.67	138,400	1,615,280
STEC-R	1.09	11.55	266,100	3,073,610
STGT	0.91	41.56	428,700	17,815,800
STGT-R	0.21	41.68	99,500	4,146,900
TASCO	0.75	21.69	1,069,100	23,184,890
TASCO-R	0.45	21.65	651,400	14,099,760
TCAP	1.53	33.30	75,000	2,497,450
TFG-R	0.02	5.15	1,500	7,725
THANI	2.12	4.20	1,337,800	5,618,930
THANI-R	1.41	4.18	893,900	3,739,994
THCOM	0.77	9.20	100,000	920,000
THG-R	0.28	24.83	700	17,380
TISCO	2.19	90.83	138,400	12,570,550
TISCO-R	1.25	90.55	79,400	7,189,950
TMB	3.42	1.13	23,878,900	27,033,371
TMB-R	0.43	1.13	3,000,000	3,385,000
TOP	5.89	58.85	525,800	30,943,100
TOP-R	11.74	58.62	1,052,100	61,669,700
TPIPL-R	2.88	1.68	172,100	289,128
TPIPP	1.57	4.40	238,900	1,052,350
TPIPP-R	1.13	4.42	171,800	759,264
TQM	0.15	126.44	3,600	455,200

Short Sales (₹)

Stock	% Short Sale Volume Comparing with Main Board	Average Price (₹)	Volume (shares)	Value (Mil. B)
TQM-R	1.57	126.86	37,300	4,732,000
TRUE	11.72	3.18	4,806,900	15,286,942
TRUE-R	5.34	3.18	2,191,100	6,963,084
TSE	25.95	2.48	670,000	1,661,600
TTA	0.61	6.85	236,100	1,616,885
TTW	1.07	11.80	44,400	523,920
TTW-R	13.12	11.80	544,400	6,423,650
TU	3.33	13.55	955,400	12,944,670
TU-R	6.04	13.52	1,733,600	23,433,930
TVO	1.05	32.95	24,400	803,900
TVO-R	0.38	33.02	8,800	290,600
VGI	1.15	6.90	151,700	1,046,730
VG-R	6.27	6.91	828,300	5,723,485
VIBHA-R	0.15	1.73	21,200	36,769
VNT	1.38	34.25	16,300	558,275
VNT-R	4.40	34.25	51,900	1,777,575
WHA	5.00	3.18	3,791,000	12,057,972
WHA-R	3.61	3.18	2,738,700	8,714,432
WHAUP	8.34	4.13	264,300	1,091,888
WHAUP-R	1.68	4.09	53,600	219,482

Source: SET

February 2021

Monday	Tuesday	Wednesday	Thursday	Friday
1	2	3	4	5
		<ul style="list-style-type: none"> ■ B ลูกหุ้นเข้า 715 หุ้น ■ TFI-W1 เข้าซื้อขายเป็นวันแรก 6,142.4mn sh 1:1 @ Bt0.15) 	<ul style="list-style-type: none"> ■ TAPAC XD 0.01 บาท ■ NOVA XR 6:1 @ 9.10 บาท 	<ul style="list-style-type: none"> ■ TDEX XD 0.20 บาท ■ B52 ลูกหุ้นเข้า 250,000,000 หุ้น ■ SC ลูกหุ้นเข้า 2,999,200 หุ้น
8	9	10	11	12
<ul style="list-style-type: none"> ■ IRC XD 0.5699 บาท ■ JUTHA ลูกหุ้นเข้า 106,187,564 หุ้น 	<ul style="list-style-type: none"> ■ TAKUNI ลูกหุ้นเข้า 236 หุ้น ■ AS-W2 เข้าซื้อขายเป็นวันแรก 82.6 mn sh 1:1 @ Bt3.50) 	<ul style="list-style-type: none"> ■ METCO XD 10.00 บาท ■ ADB ลูกหุ้นเข้า 59,999,981 หุ้น 	<ul style="list-style-type: none"> ■ DTAC XD 2.12 บาท ■ RAM XD 0.90 บาท ■ OR เข้าซื้อขายเป็นวันแรก (11,610mn sh @ Bt18.00) หมวดพลังงานและสาธารณูปโภค 	วันตรุษจีน
15	16	17	18	19
<ul style="list-style-type: none"> ■ CPNCG XD 0.265 บาท ■ POPF XD 0.31 บาท ■ PPF XD 0.1908 บาท ■ SIRIP XD 0.08 บาท 	<ul style="list-style-type: none"> ■ FTREIT XD 0.168 บาท ■ WHABT XD 0.171 บาท 	<ul style="list-style-type: none"> ■ PDJ ลูกหุ้นเข้า 47,870,666 หุ้น ■ TQR เข้าซื้อขายเป็นวันแรก (230mn sh @ Bt5.10) ตลาด MAI 	<ul style="list-style-type: none"> ■ THCOM XD 0.20 บาท ■ CCET ลูกหุ้นเข้า 122,100 หุ้น 	<ul style="list-style-type: none"> ■ ADVANC XD 3.68 บาท ■ MBKET XD 0.50 บาท ■ KISS เข้าซื้อขายเป็นวันแรก (600mn sh @ Bt9.00) หมวดของใช้ส่วนตัวและเวชภัณฑ์
22	23	24	25	26
<ul style="list-style-type: none"> ■ INTUCH XD 1.35 บาท ■ 7UP ลูกหุ้นเข้า 424,499,696 หุ้น ■ B ลูกหุ้นเข้า 200,000,000 หุ้น ■ ECL ลูกหุ้นเข้า 1,758 หุ้น 	<ul style="list-style-type: none"> ■ DIF XD 0.261 บาท ■ IRPC XD 0.06 บาท 	<ul style="list-style-type: none"> ■ BOL XD 0.115 บาท ■ FUTUREPF XD 0.21 บาท ■ GLOBAL XD 0.185050505 บาท ■ GLOBAL XD 22:1 ■ IMPACT XD 0.20 บาท ■ JASIF XD 0.25 บาท ■ LPN XD 0.40 บาท ■ MNIT XD 0.05 บาท ■ SCCC XD 9.00 บาท ■ K XR 2:1 @ 0.50 บาท ■ K XW 1:1 	<ul style="list-style-type: none"> ■ GGC XD 0.35 บาท ■ GVREIT XD 0.2037 บาท ■ MC XD 0.35 บาท ■ PTTGC XD 1.00 บาท ■ TOP XD 0.70 บาท ■ VGI XD 0.02 บาท 	วันมาฆบูชา



March 2021

Monday	Tuesday	Wednesday	Thursday	Friday
1	2	3	4	5
<ul style="list-style-type: none"> ■ BKKCP XD 0.19 תרנ ■ CPTGF XD 0.18 תרנ ■ EGATIF XD 0.20 תרנ ■ HREIT XD 0.086 תרנ ■ KBSPIF XD 0.254 תרנ ■ MIPF XD 0.42 תרנ ■ PM XD 0.40 תרנ ■ PROSPECT XD 0.2805 תרנ ■ PT XD 0.40 תרנ ■ PTTEP XD 2.75 תרנ ■ SPF XD 0.14 תרנ ■ TFFIF XD 0.1012 תרנ ■ TTLPF XD 0.43 תרנ 	<ul style="list-style-type: none"> ■ RATCH XD 1.25 תרנ ■ SNC XD 0.40 תרנ ■ SPVI XD 0.11 תרנ ■ TASCO XD 1.00 תרנ ■ TIF1 XD 0.147 תרנ ■ TLHPF XD 0.10 תרנ 	<ul style="list-style-type: none"> ■ BCP XD 0.40 תרנ ■ BCPG XD 0.17 תרנ ■ DOHOME XD 0.0092592593 תרנ ■ DOHOME XD 12:1 ■ DREIT XD 0.213 תרנ ■ GAHREIT XD 0.30 תרנ ■ GPSC XD 1.00 תרנ ■ PHOL XD 0.14 תרנ ■ SAT XD 0.48 תרנ ■ TPRIME XD 0.1968 תרנ 	<ul style="list-style-type: none"> ■ AI XD 0.15 תרנ ■ CPN XD 0.70 תרנ ■ CSC XD 2.45 תרנ ■ CSC-P XD 3.95 תרנ ■ IFS XD 0.14 תרנ ■ PTT XD 0.82 תרנ ■ THANI XD 0.17 תרנ ■ TIPCO XD 0.19 תרנ ■ TPCH XD 0.11 תרנ ■ ZIGA XD 0.161 תרנ ■ TWZ XR 3:2 @ 0.10 תרנ ■ ZIGA XW 2.05:1 	
8	9	10	11	12
		<ul style="list-style-type: none"> ■ BH XD 2.05 תרנ ■ BH-P XD 2.05 תרנ 	<ul style="list-style-type: none"> ■ STC XD 0.016 תרנ 	<ul style="list-style-type: none"> ■ PAP XD 0.18 תרנ
15	16	17	18	19
<ul style="list-style-type: none"> ■ CPT XD 0.02 תרנ ■ PDG XD 0.22 תרנ 	<ul style="list-style-type: none"> ■ OR XD 0.10 תרנ 			
22	23	24	25	26
				<ul style="list-style-type: none"> ■ SPG XD 0.45 תרנ
29	30	31		
	<ul style="list-style-type: none"> ■ SF XD 0.20 תרנ 			