

Today Selections >> CENTEL, COM7, THRE

| Stock | S | R | Comment |
|---------------|-------|-------|---|
| CENTEL | 32.00 | 34.50 | วัดขึ้นมาแล้ว!! หนุนทองเที่ยวพื้น |
| COM7 | 45.00 | 47.00 | งบ 4Q20 โดทะลุ 550 ลบ. +49% แรงหนุน iPhone 12 / WFH |
| THRE | 1.70 | 1.90 | Theme Bond Yield ขาขึ้น แกรมงบ 4Q20 โดทะลุ 700% YoY |

Fed QE tapering still a long way off

- SET:** คาด SET Index เปิดตลาดปรับตัวรีมาต่อได้อีกเล็กน้อย หลังคำแถลงของนาย Jerome Powell ประธาน Fed เมื่อคืนนี้ออกมาในโทน Dovish ตามที่เราคาดไว้ ในส่วนของดัชนีเมื่อวานนี้ปรับตัวขึ้นได้อย่างแข็งแกร่ง พร้อมทั้งมีแรงซื้อจากนักลงทุนต่างชาติกลับเข้ามาทั้งในตลาด Spot และตลาด Futures ดอกข่ามมมองของเราที่ว่าการย่อตัวของตลาดหุ้นในสภาวะที่ Bond yield ปรับขึ้นนี้เป็นเพียงเหตุการณ์ชั่วคราว ทั้งนี้ เรามองว่าการลงทุนในตลาดหุ้นไทยยังสามารถดำเนินต่อไปได้ จนกว่าระดับ EYG จะปรับลงไปสู่บริเวณที่น่ากังวลมากกว่านี้ กล่าวคือแถวบริเวณ -1SD ซึ่งคิดกลับมาเป็นระดับ SET Index แถวประมาณ 1540 จุด ตราบใดที่ยังไม่เห็น SET บริเวณดังกล่าว ประเมินว่าจะยังไม่เห็นการโยกย้ายเม็ดเงินจากตลาดหุ้นเข้าสู่ตลาดพันธบัตรอย่างมีนัยสำคัญ
- Just Value & No Tech:** สำหรับภาพตลาดหุ้นสหรัฐฯเมื่อคืนนี้ยังเป็นไปในลักษณะเดิม กล่าวคือหุ้น Growth ที่มีค่า PE สูงอย่างเช่นกลุ่ม Technology ยังโดนแรงเทขายอย่างต่อเนื่อง จากสมมติฐาน Discount rate ในตลาดที่สูงขึ้น ผิดกับหุ้น Value ซึ่งอิงกับการฟื้นตัวทางเศรษฐกิจที่ยังคงปรับตัวแข็งแกร่งกว่าอย่างเห็นได้ชัด ในเชิงกลยุทธ์ คาดว่าภาพดังกล่าวจะเกิดขึ้นต่อไปในระดับโลกรวมถึงตลาดหุ้นไทย จึงแนะนำเกาะติดไปกับธีม Reflation trade และกลุ่มหุ้น Value stocks ที่เราแนะนำไปเมื่อวานนี้ ซึ่งได้แก่ PTTGC, TOP, SPRC, ESSO, STA, STGT, KBANK, BBL, CPF, TU, AP, ORI, RCL โดยหุ้นในกลุ่มนี้ล้วนแล้วแต่มีค่า Absolute PE และ PE band ที่ต่ำ จึงทำให้ตัวหุ้นมี Cushion รองรับการปรับขึ้นของ Bond yield ได้มากกว่าหุ้นตัวอื่นๆ (ได้รับผลกระทบน้อยและยังมีความน่าสนใจในมาตรการ EYG)
- Powell:** เป็นไปตามคาดว่าถ้อยแถลงของ Jerome Powell ต่อหน้าวุฒิสภาสหรัฐฯเมื่อคืนนี้เอนเอียงไปในทิศทาง Dovish พอสมควร โดยยังคงเน้นย้ำถึงความจำเป็นต่อการผ่อนคลายนโยบายการเงินของ Fed และยังคงแสดงความเห็นว่าเป็นไปอย่างระมัดระวังในขณะนี้ยังคงอยู่เพียงระดับ "Soft" หรือ "ไม่ได้รุนแรง" และไม่ได้เป็นอุปสรรคต่อการดำเนินนโยบายแต่อย่างใด อีกทั้งยังมองภาพตลาดจ้างงานในปัจจุบันยังต้องการความช่วยเหลือทางด้านนโยบายอีกมาก
- Tapering needs to wait:** มองปัจจัยดังกล่าวน่าจะช่วยคลายความกังวลของนักลงทุนบางส่วนที่มองว่า Fed อาจมีการลดขนาดวงเงินการซื้อสินทรัพย์เร็วขึ้น ซึ่งน่าจะช่วยทำให้เงิน USD ทรงตัวอ่อนค่าได้ต่อไป เป็นบวกต่อสภาพคล่องในสินทรัพย์เสี่ยงต่างๆทั่วโลก ล่าสุด Bond yield สหรัฐฯเริ่มทรงตัวถึงอ่อนตัวเล็กน้อย จึงคาดว่าจะจะเป็นปัจจัยที่ทำให้ตลาดหุ้นทั่วโลกปรับตัวในเกณฑ์ดีอีกครั้ง

(อ่านรายละเอียดต่อหน้าหลัง)

แนวรับ 1,477 แนวต้าน 1,509

บทวิเคราะห์วันนี้

- AP (ชื่อ ราคาเป้าหมาย 8.20 บาท)** ยอดโอนและกำไร New High

Market Summary

| | Closed | +/- | %Chg |
|---------------------|-----------|----------|--------|
| SET | 1,500.61 | + 22.47 | + 1.52 |
| SET50 | 933.34 | + 17.05 | + 1.86 |
| SET100 | 2,107.42 | + 35.43 | + 1.71 |
| Mai | 381.83 | + 4.65 | + 1.23 |
| Dow Jones | 31,537.35 | +15.66 | +0.05 |
| Nasdaq | 13,465.20 | -67.85 | -0.50 |
| Nikkei | 30,156.03 | + 0.00 | + 0.00 |
| Hang Seng | 30,632.64 | + 312.81 | + 1.03 |
| SET Mkt. Cap (Btmn) | 17,029.03 | | |
| SET Turnover (Btmn) | 86,126.12 | | |
| PER(x) | 30.18 | | |

Stock Top Active

| OR | STA | PTT | AOT | MIN T |
|--------------------|------------|-------------|------------|-------|
| 1) ENERG | | | | |
| 2) FOOD | | | | |
| 3) BANK | | | | |
| 23 Feb.21 | Buy | Sell | Net | |
| Institution | 7,020 | 6,992 | 28 | |
| Proprietary | 8,428 | 8,933 | -505 | |
| Foreign | 33,565 | 31,988 | 1,578 | |
| Local | 37,113 | 38,214 | -1,101 | |
| 1-23 Feb.21 | Buy | Sell | Net | |
| Institution | 101,656 | 115,111 | -13,456 | |
| Proprietary | 139,630 | 138,018 | 1,613 | |
| Foreign | 510,313 | 519,122 | -8,809 | |
| Local | 663,519 | 642,867 | 20,652 | |

| Commodities | 23 Feb.21 | 22 Feb.21 | Chg | %Chg |
|----------------------|-----------|-----------|--------|-------|
| Bt/US\$ | 30.02 | 29.99 | +0.03 | +0.10 |
| US\$/Yuan | 6.465 | 6.464 | +0.00 | +0.02 |
| US Bond Yield 10y(%) | 1.348 | 1.365 | -0.02 | -1.25 |
| Brent Oil (US\$/bbl) | 65.37 | 65.24 | +0.13 | +0.20 |
| Nymex Oil (US\$/bbl) | 61.67 | 61.70 | -0.03 | -0.05 |
| Gold Spot (US\$/oz) | 1,804.60 | 1,808.90 | -4.30 | -0.24 |
| Baltic Dry Index | 1,727.00 | 1,709.00 | +18.00 | +1.05 |
| Dollar Index (DXYO) | 90.12 | 90.08 | +0.04 | +0.05 |

Today's Event

- BOL XD** 0.115 บาท
- FUTUREPF XD** 0.21 บาท
- GLOBAL XD** 0.185050505 บาท
- GLOBAL XD** 22:1
- IMPACT XD** 0.20 บาท
- JASIF XD** 0.25 บาท

(อ่านรายละเอียดต่อหน้าหลัง)

 นัฐชาติ เมฆชาติ
 CFA, FRM (ID: 31379)
 E-mail: nuttachart@trinitythai.com

บริษัทหลักทรัพย์ ทรินิตี้ จำกัด, 179 อาคารบางกอก ซิตี้ ทาวเวอร์ ชั้น 25-26, 29 ถนนสาทรใต้ เขตสาทร กรุงเทพฯ 10120 โทรศัพท์ 0-2088-9100 โทรสาร 0-2088-9399

รายงานฉบับนี้จัดทำขึ้นโดยข้อมูลเท่าที่ปรากฏและเชื่อว่าเป็นที่น่าเชื่อถือได้แต่ไม่เป็นการยืนยันความถูกต้องและความสมบูรณ์ของข้อมูลนั้นๆ โดยบริษัทหลักทรัพย์ ทรินิตี้ จำกัด ผู้จัดทำขอสงวนสิทธิ์ในการเปลี่ยนแปลงความเห็นหรือประมาณการต่างๆ ที่ปรากฏในรายงานฉบับนี้โดยไม่ต้องแจ้งล่วงหน้า รายงานฉบับนี้มีวัตถุประสงค์เพื่อใช้ประกอบการตัดสินใจของนักลงทุน โดยไม่ได้เป็นการชี้แนะหรือชักชวนให้ นักลงทุนทำการซื้อหรือขายหลักทรัพย์ หรือตราสารทางการเงินใดๆ ที่ปรากฏในรายงาน

Strategy

ณัฐชาติ เมฆมาสิน, CFA, FRM
 เลขทะเบียนนักวิเคราะห์: 031379
 nuttachart@trinitythai.com

- **Exports:** กระทรวงพาณิชย์รายงานตัวเลขส่งออกของไทยประจำเดือนม.ค. เพิ่มขึ้นเล็กน้อยที่ 0.4% แต่หากตัดหมวดทองคำออกไปจะพบว่าขยายตัวได้ดีถึง **6.3%** บ่งชี้ถึงการขยายตัวอย่างแข็งแกร่ง โดยสินค้าที่เติบโตได้ดีมากในเดือนนี้ได้แก่ รถยนต์ อุปกรณ์และส่วนประกอบ รวมถึงผลิตภัณฑ์ยาง ที่ปรับเพิ่มไปถึง 26% และ 22% ตามลำดับ
- **Recovery:** มองตัวเลขการส่งออกของไทยที่ดีขึ้นอย่างสำคัญนี้ เป็นการตอกย้ำถึงการฟื้นตัวของระดับ Global demand อย่างแท้จริง ซึ่งสนับสนุนแนวคิดริ้มการลงทุน Reflation trade ของเราต่อไป ไม่ว่าจะเป็นกลุ่ม Hard และ Soft commodities รวมถึงกลุ่มหุ้นวัฏจักรที่อิงกับการฟื้นตัวของเศรษฐกิจโลก ทั้ง Shipping / Logistics / Packaging เป็นต้น

Fund Flow

Foreign Portfolio Investment in Equities (Asia ex. Japan)

Unit : US\$ mn

| | As at | Day | WTD Net | MTD Net | YTD Net |
|--------------------|--------|--------|---------|---------|----------|
| India | 22-Feb | -68.2 | -68.2 | 3,976.6 | 5,954.9 |
| Indonesia | 23-Feb | 33.2 | 60.9 | 238.6 | 1,013.8 |
| Malaysia | 22-Feb | -55.8 | -55.8 | -152.2 | -360.1 |
| Philippines | 23-Feb | -25.6 | -53.6 | -157.7 | -430.3 |
| South Korea | 23-Feb | -307.2 | -669.6 | -679.5 | -5,934.0 |
| Sri Lanka | 23-Feb | -1.0 | -0.8 | -19.7 | -63.8 |
| Taiwan | 23-Feb | 111.7 | 52.9 | 418.5 | -2,970.8 |
| Thailand | 23-Feb | 52.6 | -13.0 | -293.3 | -657.8 |
| Vietnam | 23-Feb | -26.9 | -53.8 | -57.3 | -206.3 |

Source: Bloomberg

Net Foreign

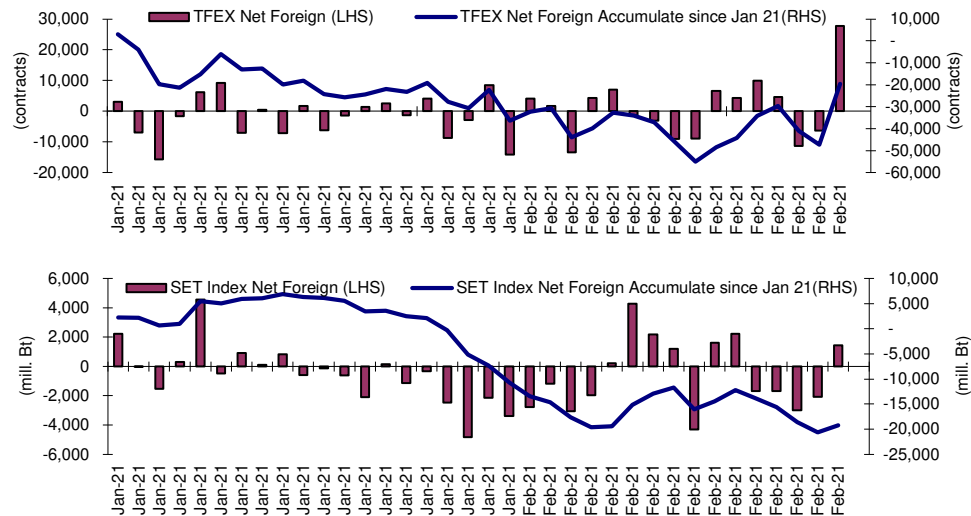

Indicators to watch

| | Last | Previous | % chg | 1W Prior | 1M Prior | Remark |
|----------------------------|--------|----------|-------|----------|----------|--------|
| VIX Index | 23.45 | 22.05 | 6.3% | 17.4% | 7.0% | - |
| Ted Spread | 0.15 | 0.15 | -4.6% | -6.9% | 2.1% | + |
| TTF (Thai Trust Fund) | 11.27 | 11.25 | 0.2% | 0.4% | 6.1% | + |
| U.S.Dollar Index | 90.12 | 90.08 | 0.0% | -0.3% | -0.1% | - |
| U.S.Bond Yield | 1.34 | 1.36 | -1.6% | 7.5% | 22.5% | - |
| US Coal Index | 7.5 | 6.87 | 9.2% | 39.9% | 58.2% | + |
| Emerging Asia Index (MXMS) | 785.80 | 803.81 | -2.2% | -2.6% | -1.2% | - |

Source: Bloomberg, Aspen

Price performance of Stock in SET50
(for weekly: 23 Feb 2021 - 16 Feb 2021)

1 Week Performance



| Stock | 23-Feb-21 | %YTD | %-1W | %-1M | %-3M | %-6M | %-12M |
|---------------|------------------|-----------|-----------|------------|-----------|------------|------------|
| SET | 1,500.61 | 4 | -1 | 0 | 6 | 15 | 0 |
| SET50 | 933.34 | 3 | -2 | -1 | 1 | 11 | -7 |
| BANK | 368.13 | 9 | -3 | 2 | 12 | 36 | -7 |
| BBL | 120.50 | 2 | -4 | -1 | -2 | 16 | -15 |
| KBANK | 139.50 | 23 | -3 | 8 | 29 | 63 | 4 |
| KTB | 11.90 | 7 | -3 | -2 | 6 | 23 | -25 |
| SCB | 102.50 | 17 | -1 | 8 | 15 | 44 | 5 |
| TISCO | 90.75 | 3 | -2 | -6 | 13 | 38 | -11 |
| TMB | 1.12 | 4 | -3 | -3 | -3 | 20 | -16 |
| COMM | 34,369.32 | 2 | 0 | -1 | -4 | -3 | -4 |
| CRC | 33.75 | 10 | 4 | 5 | -2 | 13 | -18 |
| BJC | 33.00 | -5 | -1 | -7 | -11 | -11 | -14 |
| COM7 | 45.50 | 17 | -5 | 8 | 14 | 11 | 83 |
| CPALL | 59.00 | 1 | 1 | 2 | -7 | -6 | -17 |
| GLOBAL | 20.50 | 21 | 2 | 5 | 16 | 2 | 54 |
| HMPRO | 13.20 | -4 | -3 | -6 | -15 | -15 | -3 |
| CONMAT | 9,531.28 | 1 | -1 | -3 | 3 | 4 | 6 |
| SCC | 368.00 | -3 | -2 | -6 | -1 | 3 | 5 |
| TOA | 32.00 | -4 | -1 | -3 | -9 | -17 | -3 |
| ENERG | 23,675.02 | 4 | -3 | 2 | 6 | 17 | -3 |
| BGRIM | 48.50 | 0 | -5 | -6 | -3 | 8 | -8 |
| EA | 63.50 | 29 | -8 | 3 | 40 | 46 | 35 |
| EGCO | 173.00 | -10 | -5 | -7 | -15 | -24 | -40 |
| GPSC | 76.75 | 4 | -5 | -3 | 8 | 22 | 3 |
| GULF | 34.25 | 0 | -1 | 1 | -7 | 10 | -6 |
| PTT | 40.50 | -5 | -2 | 3 | 0 | 11 | -9 |
| PTTEP | 114.00 | 16 | 0 | 2 | 16 | 28 | -9 |
| RATCH | 51.50 | -3 | -2 | 1 | -8 | -6 | -19 |
| TOP | 59.75 | 15 | 1 | 8 | 21 | 45 | 16 |
| TTW | 11.80 | -5 | -1 | -2 | -4 | -11 | -16 |
| ETRON | 5,658.97 | -9 | -6 | -20 | 84 | 180 | 331 |
| DELTA | 412.00 | -15 | -6 | -24 | 108 | 275 | 620 |
| FIN | 5,034.47 | 5 | -5 | 1 | 21 | 43 | 7 |
| BAM | 21.60 | -1 | -3 | 2 | -2 | -8 | -26 |
| KTC | 63.25 | 6 | -7 | 0 | 42 | 111 | 51 |
| MTC | 65.75 | 11 | -1 | 0 | 20 | 36 | 7 |
| SAWAD | 63.75 | -3 | -5 | -4 | 15 | 46 | -13 |
| FOOD | 13,119.56 | 10 | 2 | 3 | 4 | 7 | 5 |
| CBG | 132.00 | 15 | -5 | -6 | 9 | 10 | 59 |
| CPF | 29.00 | 8 | 6 | 3 | -3 | -13 | -3 |
| MINT | 31.00 | 20 | 6 | 18 | 28 | 52 | -3 |
| OSP | 33.25 | -6 | -4 | -4 | -12 | -13 | -24 |
| TU | 13.90 | 2 | 1 | -2 | -11 | -2 | -13 |
| HELTH | 4,755.45 | 1 | 0 | -2 | -4 | 5 | -8 |
| BDMS | 20.30 | -2 | -2 | -4 | -12 | 1 | -16 |
| BH | 128.50 | 7 | 2 | 3 | 4 | 14 | 1 |
| ICT | 132.12 | -3 | -3 | -4 | -4 | -6 | -15 |
| ADVANC | 166.00 | -6 | -4 | -6 | -8 | -10 | -21 |
| DTAC | 30.75 | -8 | -4 | -8 | -16 | -12 | -22 |
| INTUCH | 55.75 | -1 | -3 | -3 | -2 | 0 | -6 |
| TRUE | 3.14 | -9 | -3 | -5 | -5 | -6 | -15 |
| MEDIA | 45.16 | 3 | -2 | 1 | 1 | 21 | -2 |
| VGI | 6.85 | 3 | -3 | 1 | -12 | 20 | -16 |
| PETRO | 1,100.38 | 8 | -2 | 5 | 20 | 44 | 29 |
| IVL | 39.50 | 7 | 0 | 7 | 31 | 65 | 33 |
| PTTGC | 64.00 | 9 | -3 | 4 | 13 | 35 | 28 |
| PKG | 4,909.61 | 13 | -4 | 3 | 17 | 25 | 67 |
| SCGP | 48.50 | 17 | -5 | 4 | 21 | N/A | N/A |
| PROP | 216.81 | 5 | 1 | 1 | 3 | 15 | -9 |
| AWC | 4.98 | 9 | 4 | 6 | 11 | 32 | -12 |
| CPN | 53.50 | 12 | 3 | 1 | -3 | 15 | -11 |
| LH | 7.80 | -2 | -2 | -4 | -2 | 3 | -16 |
| TRANS | 343.78 | 3 | 1 | 5 | -5 | 13 | -7 |
| AOT | 64.00 | 3 | 1 | 7 | -6 | 19 | -2 |
| BEM | 8.00 | -4 | -1 | -3 | -15 | -12 | -26 |
| BTS | 9.40 | 1 | 0 | -3 | -12 | -10 | -27 |

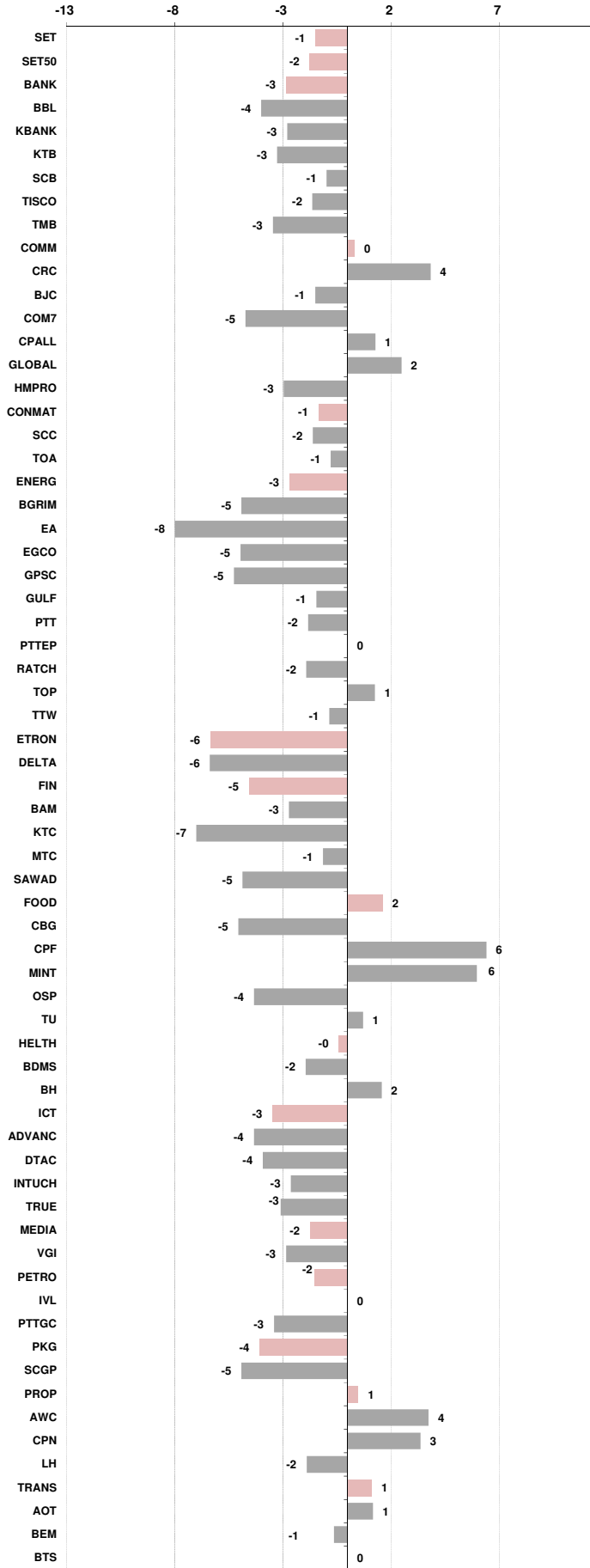



| | | | |
|------------------------|--|--------------|------|
| อัตราแลกเปลี่ยนวันนี้* | | 30.02 Change | 0.03 |
|------------------------|--|--------------|------|

*เปรียบเทียบ Transaction ล่าสุดกับก่อนหน้า (โดยไม่แยกว่าเป็นของ off-shore หรือ on-shore)

| สินค้า | ดัชนีราคา | ปิดล่าสุด | ก่อนหน้า | ราคาปิดล่าสุด | ก่อนหน้า | เปลี่ยนแปลง +/- | % | หลักทรัพย์ที่เกี่ยวข้อง | |
|---------------------------|---------------------------|-----------|-----------|---------------|----------|-----------------|--------|--------------------------------------|-----------------------------|
| เรือ <i>ปรับปรุจ</i> | Baltic Dry Index (spot) | 23-Feb-21 | 22-Feb-21 | 1,727 | 1,709 | +18.00 | 1.1% | PSL, TTA | |
| | BHSI (Handy Size) | 23-Feb-21 | 22-Feb-21 | 978 | 945 | +33.00 | 3.5% | | |
| ยาง | (US Cents/kg) | 23-Feb-21 | 22-Feb-21 | 247.00 | 245.80 | +1.20 | 0.5% | STA, TRUBB | |
| | (Cent/Pound) | 23-Feb-21 | 22-Feb-21 | 17.01 | 17.44 | -0.43 | -2.5% | KSL | |
| น้ำตาล | (Cent\$/Bushel) | 23-Feb-21 | 22-Feb-21 | 1,408.50 | 1,387.50 | +21.00 | 1.5% | TVO | |
| น้ำมันปาล์ม | (US\$/ton) | 23-Feb-21 | 22-Feb-21 | 3,676.00 | 3,544.00 | +132.00 | 3.7% | CPI, LST, UPOIC, UVAN | |
| สังกะสี | (US\$/ton) | 23-Feb-21 | 22-Feb-21 | 2,905.50 | 2,883.50 | +22.00 | 0.8% | PDI | |
| ทองคำ | (US\$/oz) | 23-Feb-21 | 22-Feb-21 | 1,804.40 | 1,806.70 | -2.30 | -0.1% | THL (Source:Aspen) | |
| SPDR Gold Trust | (ton) | 23-Feb-21 | 22-Feb-21 | 1,110.44 | 1,127.64 | -17.20 | -1.5% | | |
| น้ำมันดิบ <i>ทุกวัน</i> | WTI (US\$/barrel) | 23-Feb-21 | 22-Feb-21 | 61.67 | 61.70 | -0.03 | 0.0% | PTT, PTTEP, TOP, PTTGC, BCP | |
| | Brent (US\$/barrel) | 23-Feb-21 | 22-Feb-21 | 65.37 | 65.24 | +0.13 | 0.2% | (Source:Aspen) | |
| ค่าการกลั่น <i>ทุกวัน</i> | GRM (US\$/barrel) | 23-Feb-21 | 22-Feb-21 | 1.99 | 2.12 | -0.13 | -6.1% | BCP, IRPC, PTTGC and TOP (Bloomberg) | |
| | Heating Oil (cent/gallon) | 23-Feb-21 | 22-Feb-21 | 165.59 | 164.08 | +1.51 | 0.9% | BCP, IRPC, PTTGC and TOP (Bloomberg) | |
| ปิโตรเคมี | Naphtha (US\$/MT) | 23-Feb-21 | 22-Feb-21 | 595.00 | 578.50 | +16.50 | 2.9% | PTTGC, SCC (เป็นต้นทุน) | |
| | Ethylene (US\$/MT) | 19-Feb-21 | 12-Feb-21 | 830 | 825 | +5.00 | 0.6% | PTTGC, SCC, IRPC (Bloomberg) | |
| | Propylene (US\$/MT) | 19-Feb-21 | 12-Feb-21 | 990 | 950 | +40.00 | 4.2% | PTTGC, SCC, IRPC | |
| เหล็ก US.Mid West | HRC (US\$/ton) รีดร้อน | 23-Feb-21 | 22-Feb-21 | 1,165.0 | 1,162.0 | +3.00 | 0.3% | (Source:Bloomberg) | |
| ถ่านหิน | NEX (US\$/ton) | 19-Feb-21 | 12-Feb-21 | 88.95 | 89.84 | -0.89 | -1.0% | BANPU, LANNA, UMS | |
| อาหาร | ไก่ (บาท/กก.) | 31-Jan-21 | 30-Dec-20 | 32 | 32 | +0.00 | 0.0% | CPF, GFPT (Source: CPF) | |
| | ทุเรียน <i>ทุกเดือน</i> | ทุเรียน | 31-Jan-21 | 30-Dec-20 | 155 | 165 | -10.00 | -6.1% | CPF, CFRESH, SSF, ASIAN, TU |
| | ทุเรียน <i>ทุกเดือน</i> | ทุเรียน | 31-Jan-21 | 30-Dec-20 | 80 | 73 | +7.00 | 9.6% | CPF |

กราฟแสดงแนวโน้มราคา

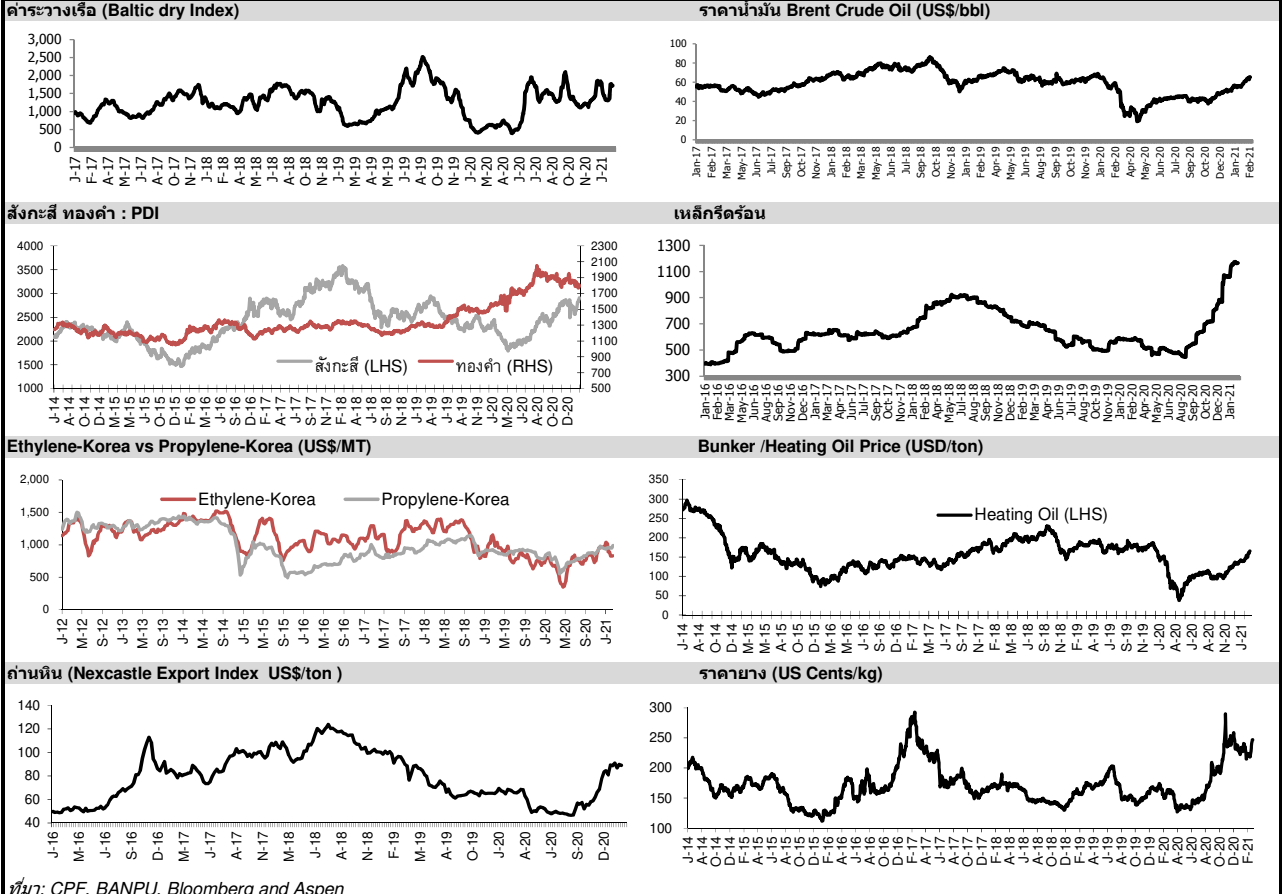

ที่มา: CPF, BANPU, Bloomberg and Aspen



NVDR Trading Data by Stock : 24 Feb 2021

| Total NVDR Trading (Bt m) | Date 23 Feb 21 | Net (Bt M) |
|--------------------------------------|----------------|------------|
| 30,388.81 | Institutions | +28.38 |
| % of SET : 17.64% | Proprietary | -504.83 |
| Total SET Trading Value : +86,126.12 | Foreign | +1,577.52 |
| | Local Investor | -1,101.07 |

| Net Buy ซื้อสุทธิ | | | | | | |
|--------------------------------|--------|--------|--------|--------|--------|--------------|
| Value (Btm) : มูลค่า (ล้านบาท) | | | | | | |
| STOCK | 23 Feb | 22 Feb | 19 Feb | 18 Feb | 17 Feb | Total 5 Days |
| 1 PTT | 729.5 | 374.6 | 181.2 | 556.3 | 7.5 | 1,849.1 |
| 2 OR | 542.0 | 816.8 | 399.2 | 562.5 | 616.3 | 2,936.9 |
| 3 AOT | 343.0 | -91.8 | -199.1 | -67.2 | -179.9 | -195.0 |
| 4 PTTEP | 340.6 | -70.9 | -163.5 | 13.4 | -51.9 | 67.7 |
| 5 KBANK | 239.0 | 380.5 | 477.1 | -110.8 | -153.6 | 832.1 |
| 6 IVL | 217.6 | 177.9 | 50.1 | 49.7 | -3.6 | 491.7 |
| 7 TOP | 189.9 | -2.5 | -153.5 | -29.2 | 46.4 | 51.1 |
| 8 SCC | 184.7 | -250.7 | -2.2 | -243.6 | -217.9 | -529.7 |
| 9 STGT | 178.3 | 304.0 | 257.2 | 74.0 | -37.3 | 776.3 |
| 10 PTTGC | 144.8 | -47.7 | 63.3 | -117.2 | -1.7 | 41.4 |
| 11 SPRC | 144.5 | -11.8 | -17.9 | -4.1 | 25.3 | 136.0 |
| 12 GULF | 129.4 | -77.4 | -111.4 | -120.1 | 161.0 | -18.5 |
| 13 EA | 117.4 | -92.7 | -44.2 | 8.4 | -145.9 | -156.9 |
| 14 HANA | 112.9 | 36.0 | 42.4 | -163.1 | -25.4 | 2.8 |
| 15 AWC | 111.6 | -11.5 | -42.3 | -24.5 | -40.0 | -6.6 |
| 16 DELTA | 79.4 | -116.8 | -47.1 | -44.3 | 36.3 | -92.5 |
| 17 BANPU | 76.2 | 78.7 | -34.3 | 1.0 | 17.9 | 139.5 |
| 18 BJC | 75.8 | -17.5 | 28.1 | 4.0 | 12.4 | 102.8 |
| 19 MTC | 72.8 | -12.0 | 131.2 | 43.8 | -65.9 | 169.9 |
| 20 RATCH | 69.4 | 2.5 | 6.5 | 27.2 | 26.1 | 131.7 |
| 21 ADVANC | 49.1 | -152.9 | 89.8 | -256.9 | -48.2 | -319.1 |
| 22 AAV | 40.2 | -2.8 | -3.6 | 9.7 | 1.8 | 45.3 |
| 23 AMATA | 40.1 | 12.4 | 7.1 | 25.7 | -13.0 | 72.3 |
| 24 STEC | 39.9 | 18.5 | 58.7 | -8.3 | -19.4 | 89.4 |
| 25 SCGP | 37.9 | 38.4 | 10.8 | -15.1 | 21.6 | 93.6 |
| 26 AEONTS | 36.1 | 22.8 | 9.7 | 48.7 | -2.6 | 114.7 |
| 27 ERW | 28.0 | 0.5 | -11.3 | -0.3 | 5.5 | 22.3 |
| 28 KTB | 26.4 | 0.9 | 18.6 | -29.6 | -6.1 | 10.1 |
| 29 MAJOR | 25.5 | 0.1 | 0.3 | -8.5 | 4.6 | 22.0 |
| 30 STA | 24.9 | 417.0 | -257.0 | 730.9 | -0.1 | 915.7 |

| Net Sell ขายสุทธิ | | | | | | |
|--------------------------------|--------|--------|--------|--------|--------|--------------|
| Value (Btm) : มูลค่า (ล้านบาท) | | | | | | |
| STOCK | 23 Feb | 22 Feb | 19 Feb | 18 Feb | 17 Feb | Total 5 Days |
| CPALL | -587.5 | -250.4 | -148.8 | 15.0 | -76.3 | -1,048.0 |
| CPF | -120.8 | -15.2 | -283.6 | -354.5 | -128.7 | -902.7 |
| INTUCH | -98.6 | -14.9 | -101.9 | -57.0 | -67.8 | -340.2 |
| CRC | -89.6 | -29.8 | -68.0 | -96.7 | -52.1 | -336.2 |
| HMPRO | -78.4 | -59.2 | -59.6 | -37.7 | -38.0 | -272.9 |
| TU | -60.9 | -31.4 | -105.6 | -157.7 | -10.1 | -365.6 |
| RCL | -57.7 | 181.2 | -1.3 | -38.4 | 86.8 | 170.5 |
| BDMS | -55.1 | -99.2 | -57.8 | -224.6 | -185.0 | -621.7 |
| ALL | -50.1 | 31.3 | -1.0 | 7.4 | -17.7 | -30.3 |
| CBG | -48.0 | -206.6 | -104.0 | 125.8 | -35.4 | -268.2 |
| TASCO | -47.2 | -33.0 | -107.6 | -13.3 | -16.5 | -217.6 |
| BH | -46.1 | -21.8 | -38.4 | -58.7 | -62.7 | -227.7 |
| WHA | -45.4 | -15.8 | -31.1 | -0.9 | 5.5 | -87.6 |
| KCE | -44.9 | 1.6 | -12.8 | 71.6 | -69.8 | -54.3 |
| CENTEL | -43.3 | -34.6 | -20.6 | 5.2 | 2.9 | -90.4 |
| KEX | -42.5 | -40.9 | -29.5 | -24.3 | 67.9 | -69.3 |
| PRM | -38.6 | -13.5 | -12.9 | 19.8 | 1.4 | -43.9 |
| JMART | -31.9 | -81.6 | -26.3 | -55.3 | -20.5 | -215.6 |
| RBF | -31.7 | -1.7 | 21.6 | 23.9 | -42.4 | -30.3 |
| TCAP | -31.4 | -53.0 | -29.1 | -34.8 | -26.5 | -174.7 |
| DTAC | -30.1 | -26.9 | -53.2 | -65.2 | -29.4 | -204.7 |
| SONIC | -29.7 | -3.5 | 11.4 | 1.3 | 2.9 | -17.5 |
| COM7 | -29.6 | 22.7 | 48.1 | -35.0 | -18.2 | -12.0 |
| LH | -29.5 | -49.3 | -86.9 | 49.9 | -4.6 | -120.4 |
| BAM | -28.6 | -5.0 | -66.3 | -77.3 | 57.3 | -120.0 |
| THANI | -25.4 | -15.1 | -29.4 | 4.5 | -58.1 | -123.4 |
| TISCO | -25.4 | -80.1 | 68.4 | 43.4 | 194.8 | 201.2 |
| M | -24.1 | 25.3 | 13.0 | 3.4 | 4.2 | 21.9 |
| TMB | -22.8 | -33.2 | -60.2 | -8.5 | -0.3 | -125.0 |
| SUN | -22.5 | -2.5 | -0.8 | 2.0 | 6.2 | -17.6 |

| MONTH TO DATE (Bt m) ยอดซื้อขายสุทธิเดือน กุมภาพันธ์ 64 | | |
|--|---------------|----------------|
| 1 - 23 Feb 21 | | |
| STOCK | TOTAL NET BUY | TOTAL NET SELL |
| OR | 5,224.9 | CPALL -2,434.1 |
| KBANK | 3,378.2 | BDMS -1,332.6 |
| GULF | 1,433.6 | PTT -1,268.0 |
| IVL | 1,246.2 | GPSC -1,035.0 |
| PTTGC | 1,107.8 | CPF -1,016.6 |
| STA | 962.2 | INTUCH -943.6 |
| SCB | 945.7 | CPN -882.1 |
| IRPC | 672.3 | AOT -800.2 |
| STGT | 618.2 | SCC -734.3 |
| TISCO | 567.1 | TU -660.8 |
| AEONTS | 440.5 | ADVANC -636.4 |
| EPG | 435.3 | KTC -558.8 |
| TMB | 409.0 | CRC -522.5 |
| SAWAD | 366.0 | BGRIM -511.0 |
| SCGP | 354.2 | EA -504.3 |
| PTTEP | 319.5 | OSP -497.0 |
| BAM | 309.3 | BLAND -361.2 |
| MTC | 280.8 | BTS -350.2 |
| SPRC | 268.4 | TASCO -319.3 |
| BPP | 260.7 | DTAC -318.6 |
| ESSO | 247.2 | HMPRO -310.2 |
| SPALI | 228.0 | KCE -301.0 |
| MEGA | 212.1 | STARK -299.5 |
| PSL | 211.7 | DELTA -264.6 |
| MINT | 185.6 | BH -260.7 |
| WHA | 170.4 | BEM -207.8 |
| MAKRO | 166.6 | BCP -186.7 |
| TOP | 158.6 | LH -173.8 |
| AWC | 151.3 | TVO -170.1 |
| CENTEL | 146.1 | TCAP -148.9 |

| YEAR TO DATE Y2021 (Bt m) ยอดซื้อขายสุทธิปี 2564 | | |
|---|---------------|-----------------|
| 4 Jan 21 - 23 Feb 21 | | |
| STOCK | TOTAL NET BUY | TOTAL NET SELL |
| 1 KBANK | 10,613.7 | CPALL -3,773.3 |
| 2 PTTEP | 6,815.4 | BDMS -3,209.8 |
| 3 OR | 5,224.9 | ADVANC -2,800.2 |
| 4 SCB | 2,000.9 | CPN -2,178.8 |
| 5 TISCO | 1,530.9 | GPSC -2,079.3 |
| 6 STA | 1,356.7 | AOT -1,838.6 |
| 7 GULF | 1,318.1 | INTUCH -1,584.0 |
| 8 CBG | 1,200.7 | MINT -1,190.9 |
| 9 PTTGC | 1,158.2 | DELTA -1,105.2 |
| 10 SCGP | 1,015.6 | BTS -1,044.2 |
| 11 IVL | 1,002.2 | TU -1,022.9 |
| 12 KCE | 714.3 | CRC -939.9 |
| 13 RS | 661.1 | KTC -885.5 |
| 14 AEONTS | 618.5 | HMPRO -809.2 |
| 15 STGT | 611.8 | CPF -667.9 |
| 16 SAWAD | 574.2 | BH -642.5 |
| 17 TMB | 506.0 | BLAND -586.0 |
| 18 EPG | 408.9 | COM7 -527.1 |
| 19 UTP | 399.8 | TASCO -514.7 |
| 20 MTC | 399.1 | PTT -499.2 |
| 21 SPALI | 355.5 | BCPG -438.4 |
| 22 SPRC | 325.8 | TQM -426.9 |
| 23 MEGA | 273.1 | HANA -383.8 |
| 24 PLANB | 248.7 | EGCO -368.0 |
| 25 CENTEL | 238.2 | BEM -354.6 |
| 26 BCH | 211.4 | SINGER -330.7 |
| 27 DOHOME | 209.9 | BJC -285.5 |
| 28 BPP | 208.9 | DTAC -276.6 |
| 29 VGI | 207.5 | PRM -253.2 |
| 30 KTB | 204.4 | BBL -245.2 |

| Total Net BUY/SELL Y2020 ยอดซื้อขายสุทธิปี 2563 | | |
|--|---------------|----------------|
| Value (Btm) : มูลค่า (ล้านบาท) | | |
| STOCK | TOTAL NET BUY | TOTAL NET SELL |
| 1 SCC | 9,289 | RATCH -4,758 |
| 2 KBANK | 7,582 | KTB -4,477 |
| 3 STGT | 4,937 | EGCO -4,216 |
| 4 CRC | 4,591 | PTT -4,104 |
| 5 SCB | 4,512 | BBL -3,233 |
| 6 TU | 4,070 | ADVANC -2,738 |
| 7 CPN | 4,043 | LH -2,479 |
| 8 DELTA | 4,042 | TCAP -2,361 |
| 9 KTC | 4,040 | INTUCH -1,972 |
| 10 AOT | 3,931 | CBG -1,924 |
| 11 BDMS | 3,701 | BJC -1,552 |
| 12 BGRIM | 3,635 | CPF -1,365 |
| 13 PTTGC | 3,482 | KKP -923 |
| 14 STA | 3,404 | TRUE -910 |
| 15 AWC | 3,356 | TOP -849 |
| 16 CPALL | 3,215 | TMB -813 |
| 17 TISCO | 2,929 | PTG -709 |
| 18 BAM | 2,563 | ROBINS -649 |
| 19 VGI | 2,297 | BANPU -500 |
| 20 OSP | 2,143 | STEC -439 |
| 21 EA | 1,938 | MAJOR -411 |
| 22 HMPRO | 1,502 | COM7 -370 |
| 23 KCE | 1,456 | GLOBAL -369 |
| 24 SCGP | 1,365 | IRPC -357 |
| 25 GPSC | 1,313 | RBF -350 |
| 26 AP | 1,219 | TOA -339 |
| 27 PTL | 953 | TTW -326 |
| 28 MEGA | 929 | JAS -304 |
| 29 IVL | 819 | TASCO -268 |
| 30 PRM | 777 | MINT -265 |

แบบรายงานการเปลี่ยนแปลงการถือหลักทรัพย์และสัญญาซื้อขายล่วงหน้าของผู้บริหาร (แบบ 59)

| ชื่อบริษัท | ชื่อผู้บริหาร | วิธีการได้มา/ จำหน่าย | จำนวน (หุ้น) | ราคา (บาท) | มูลค่า (บาท) | ประเภท หลักทรัพย์ | วันที่ได้มา/ จำหน่าย |
|------------|--------------------------------|--------------------------|-----------------|---------------|-----------------|----------------------|-------------------------|
| ASEFA | นางสาว ทศนีย์ เขาวชิรเกษตร | ซื้อ | 60,000.00 | 4.50 | 270,000.00 | หุ้นสามัญ | 22/2/2564 |
| ASEFA | นางสาว ทศนีย์ เขาวชิรเกษตร | ซื้อ | 40,000.00 | 4.40 | 176,000.00 | หุ้นสามัญ | 22/2/2564 |
| ASEFA | นางสาว ทศนีย์ เขาวชิรเกษตร | ซื้อ | 20,000.00 | 4.42 | 88,400.00 | หุ้นสามัญ | 22/2/2564 |
| ASEFA | นางสาว ทศนีย์ เขาวชิรเกษตร | ซื้อ | 8,500.00 | 4.38 | 37,230.00 | หุ้นสามัญ | 22/2/2564 |
| SAAM | นาย มนุกิตติ นิตยสุทธิ | ซื้อ | 10,000.00 | 1.22 | 12,200.00 | หุ้นสามัญ | 22/2/2564 |
| SAAM | นาย มนุกิตติ นิตยสุทธิ | ซื้อ | 19,000.00 | 1.22 | 23,180.00 | หุ้นสามัญ | 22/2/2564 |
| SITHAI | นาย พงษ์ศักดิ์ กันดิรัตน์นางส์ | ซื้อ | 78,800.00 | 0.62 | 48,856.00 | หุ้นสามัญ | 22/2/2564 |
| SUSCO | นาย มงคล สิมะโรจน์ | ซื้อ | 200,000.00 | 2.87 | 574,000.00 | หุ้นสามัญ | 22/2/2564 |

ที่มา : ศูนย์สำรวจสนเทศตลาดทุน สำนักงานคณะกรรมการ ก.ล.ด.

แบบรายงานการได้มาหรือจำหน่ายหลักทรัพย์ของกิจการ (246-2)

| ชื่อบริษัท | ชื่อผู้ได้มา/ จำหน่าย | Sell/Buy | ประเภท หลักทรัพย์ | %ได้มา/ จำหน่าย | %หลังได้มา/ จำหน่าย | วันที่ได้มา/ จำหน่าย | หมายเหตุ |
|------------|--------------------------------|----------|----------------------|--------------------|------------------------|-------------------------|----------|
| KISS | นางสาว ปิยวดี สอนสิงห์ | จำหน่าย | หุ้น | 26.6406 | 21.2833 | 19/2/2564 | |
| SABUY | นาง เทียนศรี วีระประวดี | ได้มา | หุ้น | 4.9751 | 5.3731 | 19/2/2564 | |
| COTTO | บริษัท เซรามิกซิเมนต์ไทย จำกัด | จำหน่าย | หุ้น | 85.8382 | 84.7145 | 18/2/2564 | |

ที่มา : ศูนย์สำรวจสนเทศตลาดทุน สำนักงานคณะกรรมการ ก.ล.ด.

หลักทรัพย์ที่ต้องซื้อขายด้วยบัญชี Cash Balance

| Stock | March 2021 | | | | | | | | | | | | | | | | | | | | | | | | | | | | | | |
|-------|------------|----|---|---|---|---|---|---|---|----|----|----|----|----|----|----|----|----|----|----|----|----|----|----|----|---|---|---|---|---|---|
| | 24 | 25 | 1 | 2 | 3 | 4 | 5 | 8 | 9 | 10 | 11 | 12 | 15 | 16 | 17 | 18 | 19 | 22 | 23 | 24 | 25 | 26 | 29 | 30 | 31 | 1 | 2 | 5 | 7 | 8 | 9 |

LEVEL 1 : Cash Balance

| | | | | | | | | | | | | | | | | | | | | | | | | | | | | |
|-----------|--|--|--|--|--|--|--|--|--|--|--|--|--|--|--|--|--|--|-------------|--|--------------|--|--|--|--------------|--|--------------|--|
| LEO | | | | | | | | | | | | | | | | | | | | | | | | | Exit: 25 Feb | | | |
| CHAYO | | | | | | | | | | | | | | | | | | | | | | | | | Exit: 25 Feb | | | |
| CHAYO-W1 | | | | | | | | | | | | | | | | | | | | | | | | | Exit: 25 Feb | | | |
| NRF | | | | | | | | | | | | | | | | | | | | | | | | | Exit: 25 Feb | | | |
| TKN | | | | | | | | | | | | | | | | | | | Exit: 5 Mar | | | | | | | | | |
| YGG | | | | | | | | | | | | | | | | | | | Exit: 5 Mar | | | | | | | | | |
| IIG | | | | | | | | | | | | | | | | | | | | | | | | | Exit: 12 Mar | | | |
| RBF | | | | | | | | | | | | | | | | | | | | | | | | | Exit: 12 Mar | | | |
| IP | | | | | | | | | | | | | | | | | | | | | | | | | Exit: 12 Mar | | | |
| KWN | | | | | | | | | | | | | | | | | | | | | Exit: 16 Mar | | | | | | | |
| DDD | | | | | | | | | | | | | | | | | | | | | | | | | Exit: 19 Mar | | | |
| GLOCON | | | | | | | | | | | | | | | | | | | | | | | | | Exit: 19 Mar | | | |
| GLOCON-W4 | | | | | | | | | | | | | | | | | | | | | | | | | Exit: 19 Mar | | | |
| NCAP | | | | | | | | | | | | | | | | | | | | | | | | | Exit: 19 Mar | | | |
| DOD-W1 | | | | | | | | | | | | | | | | | | | | | | | | | Exit: 19 Mar | | | |
| SICT | | | | | | | | | | | | | | | | | | | | | | | | | | | Exit: 26 Mar | |
| SAK | | | | | | | | | | | | | | | | | | | | | | | | | | | Exit: 2 Apr | |
| ZMICO | | | | | | | | | | | | | | | | | | | | | | | | | | | Exit: 2 Apr | |
| ZMICO | | | | | | | | | | | | | | | | | | | | | | | | | | | Exit: 2 Apr | |

LEVEL 2: Excluded from Credit limit and Cash Balance

| | | | | | | | | | | | | | | | | | | | | | | | | | | |
|-------|--|--|--|--|--|--|--|--|--|--|--|--|--|--|--|--|--|--|--|--|--|--|--|--|-------------|--|
| DELTA | | | | | | | | | | | | | | | | | | | | | | | | | Exit: 8 Mar | |
| IND | | | | | | | | | | | | | | | | | | | | | | | | | Exit: 9 Mar | |

LEVEL 3: Prohibit Net Settlement, Excluded from Credit limit and Cash Balance

| | | | | | | | | | | | | | | | | | | | | | | | | | | | | | | | |
|---|--|--|--|--|--|--|--|--|--|--|--|--|--|--|--|--|--|--|--|--|--|--|--|--|--|--|--|--|--|--|--|
| - | | | | | | | | | | | | | | | | | | | | | | | | | | | | | | | |
|---|--|--|--|--|--|--|--|--|--|--|--|--|--|--|--|--|--|--|--|--|--|--|--|--|--|--|--|--|--|--|--|

Source: SET

Short Sales

| Stock | % Short Sale Volume Comparing with Main Board | Average Price (Bt) | Volume (shares) | Value (Mil. B) |
|----------|---|--------------------|-----------------|----------------|
| AAV | 0.16 | 2.59 | 247,500 | 641,572 |
| AAV-R | 0.06 | 2.60 | 89,300 | 231,976 |
| ADVANC | 1.82 | 166.93 | 175,100 | 29,228,950 |
| ADVANC-R | 6.92 | 166.33 | 668,000 | 111,107,500 |
| AEONTS-R | 0.02 | 202.00 | 200 | 40,400 |
| AMATA | 2.49 | 17.30 | 386,900 | 6,692,380 |
| AMATA-R | 1.51 | 17.44 | 232,600 | 4,055,560 |
| AOT | 1.68 | 63.36 | 695,400 | 44,063,325 |
| AOT-R | 6.02 | 63.53 | 2,478,100 | 157,442,250 |
| AP | 1.02 | 7.36 | 274,400 | 2,019,120 |
| AP-R | 0.44 | 7.45 | 118,200 | 880,590 |
| AWC | 0.63 | 4.87 | 928,100 | 4,522,020 |
| AWC-R | 1.64 | 4.81 | 2,462,600 | 11,846,358 |
| BAM | 3.24 | 21.60 | 423,400 | 9,144,800 |
| BAM-R | 3.42 | 21.59 | 446,200 | 9,634,450 |
| BANPU | 2.96 | 10.94 | 3,859,200 | 42,202,860 |
| BANPU-R | 2.85 | 10.89 | 3,732,400 | 40,650,670 |
| BBL | 3.58 | 120.16 | 400,100 | 48,075,000 |
| BBL-R | 1.98 | 120.33 | 221,100 | 26,604,600 |
| BCH | 1.44 | 14.10 | 70,600 | 995,460 |
| BCH-R | 11.67 | 14.14 | 568,800 | 8,044,530 |
| BCP | 1.28 | 28.40 | 106,300 | 3,018,950 |
| BCP-R | 0.39 | 28.30 | 32,800 | 928,175 |
| BCPG | 2.61 | 14.67 | 165,000 | 2,420,040 |
| BCPG-R | 2.50 | 14.71 | 157,900 | 2,322,600 |
| BDMS | 2.68 | 20.06 | 832,200 | 16,695,920 |
| BDMS-R | 0.46 | 20.21 | 142,700 | 2,883,600 |
| BEAUTY | 0.28 | 1.64 | 74,800 | 122,585 |
| BEAUTY-R | 0.02 | 1.64 | 6,600 | 10,824 |
| BEM | 1.61 | 7.97 | 447,700 | 3,568,845 |
| BEM-R | 2.11 | 7.99 | 585,800 | 4,682,195 |
| BGRIM | 3.28 | 48.40 | 219,100 | 10,605,475 |
| BGRIM-R | 3.87 | 48.42 | 258,600 | 12,522,350 |
| BH | 3.90 | 127.98 | 107,400 | 13,745,550 |
| BH-R | 1.78 | 129.10 | 48,500 | 6,261,350 |
| BJC | 3.71 | 33.36 | 224,100 | 7,476,325 |
| BLA | 0.43 | 25.50 | 31,000 | 790,500 |
| BLA-R | 0.67 | 25.50 | 48,600 | 1,239,300 |
| BLAND | 0.14 | 1.06 | 61,500 | 65,439 |
| BLAND-R | 8.32 | 1.07 | 3,554,000 | 3,792,731 |
| BPP | 2.32 | 19.61 | 180,100 | 3,532,560 |
| BTS | 2.18 | 9.48 | 1,231,300 | 11,677,525 |
| BTS-R | 5.78 | 9.52 | 3,246,300 | 30,892,355 |
| CBG | 1.78 | 133.39 | 154,400 | 20,595,650 |
| CBG-R | 1.36 | 133.00 | 118,300 | 15,733,350 |
| CENTEL | 1.14 | 31.08 | 196,700 | 6,112,975 |
| CENTEL-R | 0.90 | 32.40 | 148,800 | 4,821,525 |
| CHG-R | 2.77 | 2.57 | 1,500,000 | 3,861,276 |
| CK | 5.08 | 15.01 | 230,600 | 3,462,190 |
| CK-R | 10.65 | 15.03 | 482,800 | 7,257,400 |
| CKP | 7.09 | 4.19 | 1,147,400 | 4,807,570 |
| CKP-R | 2.22 | 4.21 | 358,400 | 1,507,432 |
| COM7 | 3.25 | 45.47 | 245,400 | 11,158,975 |
| COM7-R | 1.58 | 45.43 | 119,500 | 5,429,300 |
| CPALL | 4.05 | 58.39 | 1,651,600 | 96,441,075 |
| CPALL-R | 1.00 | 58.52 | 408,400 | 23,901,250 |
| CPF | 5.79 | 28.29 | 2,947,800 | 83,385,750 |
| CPF-R | 4.88 | 28.44 | 2,472,400 | 70,308,250 |
| CPN | 2.64 | 52.95 | 521,100 | 27,590,900 |
| CPN-R | 4.17 | 52.98 | 821,100 | 43,499,000 |
| CRC | 0.54 | 32.57 | 107,600 | 3,504,800 |
| CRC-R | 6.33 | 33.26 | 1,231,400 | 40,951,975 |
| DCC-R | 0.67 | 2.38 | 60,900 | 144,942 |
| DELTA | 1.00 | 394.21 | 8,500 | 3,350,800 |
| DELTA-R | 0.35 | 402.24 | 2,900 | 1,166,500 |
| DOHOME | 0.44 | 17.60 | 49,500 | 871,200 |
| DOHOME-R | 0.10 | 17.57 | 10,900 | 191,510 |
| DTAC | 6.85 | 30.79 | 281,600 | 8,671,800 |

Short Sales (₹)

| Stock | % Short Sale Volume Comparing with Main Board | Average Price (₹) | Volume (shares) | Value (Mil. ₹) |
|----------|---|-------------------|-----------------|----------------|
| DTAC-R | 5.36 | 30.78 | 220,200 | 6,777,900 |
| EA | 4.09 | 63.75 | 687,700 | 43,841,425 |
| EA-R | 4.25 | 63.64 | 716,600 | 45,602,950 |
| EGCO | 4.95 | 173.09 | 95,000 | 16,443,250 |
| EGCO-R | 0.19 | 173.50 | 3,700 | 641,950 |
| EPG | 3.17 | 9.96 | 356,400 | 3,551,335 |
| EPG-R | 1.36 | 9.86 | 154,400 | 1,521,865 |
| ERW | 2.69 | 4.57 | 1,080,600 | 4,934,332 |
| ESSO | 1.18 | 8.86 | 544,800 | 4,824,405 |
| ESSO-R | 0.06 | 8.80 | 28,700 | 252,680 |
| GFPT | 3.40 | 12.39 | 72,800 | 901,750 |
| GFPT-R | 2.64 | 12.49 | 56,200 | 701,800 |
| GLOBAL-R | 10.28 | 20.51 | 827,200 | 16,962,960 |
| GPSC | 2.78 | 76.34 | 348,700 | 26,619,500 |
| GPSC-R | 5.27 | 76.17 | 662,900 | 50,495,800 |
| GULF | 2.60 | 34.01 | 605,800 | 20,601,125 |
| GULF-R | 8.43 | 34.13 | 1,960,600 | 66,919,650 |
| GUNKUL | 4.24 | 2.58 | 481,600 | 1,242,528 |
| GUNKUL-R | 0.02 | 2.56 | 2,600 | 6,656 |
| HANA | 1.08 | 49.77 | 140,100 | 6,972,475 |
| HANA-R | 3.31 | 49.77 | 431,500 | 21,475,925 |
| HMPRO | 3.78 | 13.32 | 896,400 | 11,936,760 |
| HMPRO-R | 10.44 | 13.26 | 2,488,300 | 33,001,150 |
| ICHI | 0.67 | 11.82 | 92,100 | 1,088,320 |
| ICHI-R | 1.29 | 11.83 | 176,700 | 2,090,710 |
| INTUCH | 2.01 | 55.99 | 147,700 | 8,269,900 |
| INTUCH-R | 12.25 | 55.99 | 901,900 | 50,497,675 |
| IRPC | 4.06 | 3.47 | 4,295,900 | 14,924,898 |
| IRPC-R | 0.31 | 3.48 | 322,900 | 1,123,692 |
| IVL | 3.16 | 39.06 | 932,400 | 36,419,075 |
| IVL-R | 0.72 | 39.29 | 212,600 | 8,354,000 |
| JAS | 2.29 | 3.01 | 545,500 | 1,643,120 |
| JAS-R | 2.61 | 3.03 | 616,700 | 1,869,306 |
| JMART | 1.61 | 27.40 | 129,800 | 3,557,000 |
| JMART-R | 0.08 | 27.46 | 6,200 | 170,275 |
| JMT-R | 4.49 | 39.50 | 103,400 | 4,084,300 |
| KBANK | 9.89 | 140.21 | 1,507,100 | 211,315,900 |
| KBANK-R | 7.87 | 139.99 | 1,201,800 | 168,237,750 |
| KCE | 1.41 | 56.55 | 161,700 | 9,144,775 |
| KCE-R | 3.11 | 56.52 | 355,400 | 20,087,700 |
| KKP | 1.87 | 59.60 | 91,600 | 5,459,250 |
| KKP-R | 2.41 | 59.55 | 118,300 | 7,045,325 |
| KTB | 2.12 | 11.90 | 336,600 | 4,005,540 |
| KTB-R | 0.33 | 11.90 | 52,000 | 618,800 |
| KTC | 4.83 | 62.41 | 521,900 | 32,574,050 |
| KTC-R | 0.40 | 62.95 | 42,700 | 2,688,075 |
| LH | 2.98 | 7.83 | 1,131,700 | 8,858,850 |
| LH-R | 4.81 | 7.83 | 1,827,400 | 14,304,405 |
| LPN | 0.13 | 5.15 | 38,400 | 197,895 |
| M-R | 1.44 | 54.26 | 62,000 | 3,364,350 |
| MAJOR | 0.66 | 19.23 | 64,100 | 1,232,370 |
| MAJOR-R | 2.85 | 19.61 | 272,100 | 5,336,620 |
| MBK-R | 4.05 | 13.70 | 538,100 | 7,373,000 |
| MEGA | 1.48 | 37.90 | 53,100 | 2,012,225 |
| MEGA-R | 0.95 | 38.25 | 34,000 | 1,300,500 |
| MINT | 4.76 | 30.78 | 3,733,400 | 114,916,375 |
| MINT-R | 5.66 | 31.05 | 4,403,000 | 136,717,350 |
| MTC | 4.29 | 65.56 | 306,300 | 20,080,125 |
| MTC-R | 8.64 | 65.61 | 615,700 | 40,396,900 |
| OR | 1.74 | 31.64 | 3,200,000 | 101,232,500 |
| OR-R | 0.22 | 31.46 | 409,700 | 12,887,300 |
| ORI-R | 1.18 | 6.80 | 126,600 | 861,145 |
| OSP | 1.71 | 33.15 | 76,800 | 2,546,125 |
| OSP-R | 7.41 | 33.11 | 333,200 | 11,031,625 |
| PLANB | 1.17 | 6.40 | 55,000 | 352,110 |
| PLANB-R | 6.34 | 6.38 | 298,600 | 1,906,320 |
| PLAT-R | 0.80 | 2.90 | 24,000 | 69,598 |

Short Sales (ရှ်း)

| Stock | % Short Sale Volume Comparing with Main Board | Average Price (Bt) | Volume (shares) | Value (Mil. B) |
|---------|---|--------------------|-----------------|----------------|
| PRM | 0.98 | 7.93 | 273,000 | 2,165,460 |
| PRM-R | 3.63 | 7.84 | 1,021,300 | 8,002,635 |
| PSH-R | 0.31 | 12.73 | 10,800 | 137,430 |
| PSL | 0.53 | 10.66 | 316,800 | 3,377,390 |
| PTG | 1.54 | 18.58 | 401,400 | 7,457,840 |
| PTG-R | 3.01 | 18.52 | 786,100 | 14,559,550 |
| PTL | 0.61 | 22.13 | 8,300 | 183,700 |
| PTL-R | 3.35 | 22.22 | 45,100 | 1,001,910 |
| PTT | 6.29 | 40.70 | 6,181,900 | 251,617,175 |
| PTT-R | 2.99 | 40.63 | 2,947,600 | 119,764,675 |
| PTTEP | 2.55 | 114.03 | 463,700 | 52,875,700 |
| PTTEP-R | 0.31 | 114.67 | 55,900 | 6,410,000 |
| PTTGC | 3.22 | 63.29 | 573,700 | 36,307,775 |
| PTTGC-R | 4.84 | 63.88 | 853,800 | 54,536,575 |
| QH | 0.95 | 2.30 | 274,200 | 630,266 |
| QH-R | 5.35 | 2.29 | 1,538,800 | 3,529,288 |
| RATCH | 2.11 | 51.31 | 84,500 | 4,335,625 |
| RATCH-R | 2.41 | 51.25 | 96,400 | 4,940,850 |
| RBF-R | 0.27 | 12.98 | 44,000 | 570,940 |
| RCL | 1.54 | 21.27 | 163,100 | 3,469,470 |
| RS | 1.26 | 25.75 | 60,200 | 1,550,150 |
| RS-R | 6.41 | 25.53 | 309,000 | 7,888,700 |
| S-R | 11.67 | 1.60 | 473,700 | 758,256 |
| SAPPE | 0.14 | 24.79 | 12,500 | 309,900 |
| SAWAD | 3.40 | 63.25 | 352,100 | 22,270,150 |
| SAWAD-R | 17.08 | 63.46 | 1,764,800 | 111,999,475 |
| SCB | 5.30 | 102.31 | 515,200 | 52,708,900 |
| SCB-R | 8.11 | 102.18 | 789,400 | 80,662,200 |
| SCC | 2.57 | 369.67 | 60,800 | 22,476,100 |
| SCC-R | 1.44 | 369.05 | 34,100 | 12,584,600 |
| SCCC | 0.08 | 171.14 | 700 | 119,800 |
| SCGP | 2.44 | 48.44 | 407,300 | 19,729,300 |
| SF-R | 3.00 | 5.29 | 45,500 | 240,650 |
| SGP-R | 1.98 | 11.21 | 129,200 | 1,448,830 |
| SHR | 0.32 | 2.90 | 227,100 | 658,590 |
| SINGER | 2.55 | 30.56 | 100,000 | 3,056,250 |
| SIRI-R | 3.01 | 0.84 | 1,480,100 | 1,243,284 |
| SPALI | 2.88 | 19.76 | 119,900 | 2,369,580 |
| SPALI-R | 1.21 | 19.80 | 50,300 | 995,940 |
| SPOG-R | 3.47 | 19.50 | 37,300 | 727,290 |
| SPRC | 0.95 | 9.37 | 381,300 | 3,571,100 |
| SSP | 0.97 | 15.82 | 68,500 | 1,083,750 |
| STA | 1.45 | 48.35 | 1,504,000 | 72,722,375 |
| STA-R | 1.01 | 47.30 | 1,073,400 | 50,776,525 |
| STEC | 1.50 | 11.99 | 138,000 | 1,654,660 |
| STEC-R | 2.88 | 11.94 | 265,800 | 3,172,820 |
| STGT | 1.47 | 39.99 | 499,700 | 19,985,425 |
| STGT-R | 0.25 | 40.00 | 84,700 | 3,388,000 |
| SUPER | 3.84 | 0.94 | 3,518,900 | 3,307,766 |
| SUPER-R | 3.56 | 0.94 | 3,260,500 | 3,064,870 |
| TASCO | 2.97 | 20.74 | 583,900 | 12,110,830 |
| TASCO-R | 3.09 | 20.74 | 606,800 | 12,585,370 |
| TCAP | 1.97 | 32.50 | 72,700 | 2,362,750 |
| TCAP-R | 0.30 | 32.50 | 11,100 | 360,775 |
| TFG-R | 0.03 | 5.01 | 2,100 | 10,525 |
| THANI | 2.66 | 4.17 | 1,129,100 | 4,707,094 |
| THANI-R | 2.85 | 4.16 | 1,210,800 | 5,035,130 |
| THG | 0.39 | 24.90 | 800 | 19,920 |
| THG-R | 0.10 | 24.80 | 200 | 4,960 |
| TISCO | 3.63 | 90.71 | 147,200 | 13,352,650 |
| TISCO-R | 1.56 | 90.60 | 63,200 | 5,725,875 |
| TKN-R | 6.81 | 9.86 | 1,236,400 | 12,193,500 |
| TMB | 10.36 | 1.12 | 30,971,300 | 34,572,767 |
| TMB-R | 2.50 | 1.11 | 7,510,600 | 8,354,518 |
| TOP | 3.38 | 59.23 | 437,600 | 25,918,475 |
| TOP-R | 6.97 | 59.74 | 895,400 | 53,487,325 |

Short Sales (₹)

| Stock | % Short Sale Volume Comparing with Main Board | Average Price (₹) | Volume (shares) | Value (Mil. B) |
|---------|---|-------------------|-----------------|----------------|
| TPIPL-R | 9.88 | 1.66 | 526,500 | 871,714 |
| TPIPP | 3.69 | 4.34 | 293,300 | 1,272,922 |
| TPIPP-R | 1.96 | 4.34 | 156,000 | 676,980 |
| TQM | 0.56 | 121.38 | 8,100 | 983,200 |
| TQM-R | 0.14 | 123.00 | 2,000 | 246,000 |
| TRUE | 5.41 | 3.16 | 3,550,400 | 11,213,206 |
| TRUE-R | 0.69 | 3.15 | 451,200 | 1,419,226 |
| TSE | 4.69 | 2.48 | 1,025,000 | 2,537,700 |
| TTA | 0.54 | 7.19 | 277,800 | 1,996,200 |
| TTW | 1.30 | 11.80 | 49,900 | 588,820 |
| TTW-R | 17.44 | 11.80 | 669,300 | 7,897,740 |
| TU | 4.91 | 13.91 | 1,643,200 | 22,863,200 |
| TU-R | 0.57 | 13.88 | 191,400 | 2,656,760 |
| TVO | 0.89 | 33.01 | 42,100 | 1,389,925 |
| TVO-R | 2.68 | 32.84 | 127,100 | 4,173,500 |
| VGI | 2.28 | 6.82 | 289,200 | 1,972,660 |
| VIBHA-R | 0.02 | 1.73 | 7,100 | 12,277 |
| VNT | 0.48 | 31.64 | 11,000 | 348,000 |
| VNT-R | 1.98 | 32.16 | 44,800 | 1,440,650 |
| WHA | 1.38 | 3.15 | 983,900 | 3,103,624 |
| WHA-R | 1.92 | 3.16 | 1,374,600 | 4,337,350 |
| WHAUP-R | 1.80 | 4.08 | 22,400 | 91,388 |

Source: SET

February 2021

| Monday | Tuesday | Wednesday | Thursday | Friday |
|--|---|--|--|--|
| 1 | 2 | 3 | 4 | 5 |
| | | <ul style="list-style-type: none"> ■ B ลูกหุ้นเข้า 715 หุ้น ■ TFI-W1 เข้าซื้อขายเป็นวันแรก 6,142.4mn sh 1:1 @ Bt0.15) | <ul style="list-style-type: none"> ■ TAPAC XD 0.01 บาท ■ NOVA XR 6:1 @ 9.10 บาท | <ul style="list-style-type: none"> ■ TDEX XD 0.20 บาท ■ B52 ลูกหุ้นเข้า 250,000,000 หุ้น ■ SC ลูกหุ้นเข้า 2,999,200 หุ้น |
| 8 | 9 | 10 | 11 | 12 |
| <ul style="list-style-type: none"> ■ IRC XD 0.5699 บาท ■ JUTHA ลูกหุ้นเข้า 106,187,564 หุ้น | <ul style="list-style-type: none"> ■ TAKUNI ลูกหุ้นเข้า 236 หุ้น ■ AS-W2 เข้าซื้อขายเป็นวันแรก 82.6 mn sh 1:1 @ Bt3.50) | <ul style="list-style-type: none"> ■ METCO XD 10.00 บาท ■ ADB ลูกหุ้นเข้า 59,999,981 หุ้น | <ul style="list-style-type: none"> ■ DTAC XD 2.12 บาท ■ RAM XD 0.90 บาท ■ OR เข้าซื้อขายเป็นวันแรก (11,610mn sh @ Bt18.00) หมวดพลังงานและสาธารณูปโภค | วันตรุษจีน |
| 15 | 16 | 17 | 18 | 19 |
| <ul style="list-style-type: none"> ■ CPNCG XD 0.265 บาท ■ POPF XD 0.31 บาท ■ PPF XD 0.1908 บาท ■ SIRIP XD 0.08 บาท | <ul style="list-style-type: none"> ■ FTREIT XD 0.168 บาท ■ WHABT XD 0.171 บาท | <ul style="list-style-type: none"> ■ PDJ ลูกหุ้นเข้า 47,870,666 หุ้น ■ TQR เข้าซื้อขายเป็นวันแรก (230mn sh @ Bt5.10) ตลาด MAI | <ul style="list-style-type: none"> ■ THCOM XD 0.20 บาท ■ CCET ลูกหุ้นเข้า 122,100 หุ้น | <ul style="list-style-type: none"> ■ ADVANC XD 3.68 บาท ■ MBKET XD 0.50 บาท ■ KISS เข้าซื้อขายเป็นวันแรก (600mn sh @ Bt9.00) หมวดของใช้ส่วนตัวและเวชภัณฑ์ |
| 22 | 23 | 24 | 25 | 26 |
| <ul style="list-style-type: none"> ■ INTUCH XD 1.35 บาท ■ 7UP ลูกหุ้นเข้า 424,499,696 หุ้น ■ B ลูกหุ้นเข้า 200,000,000 หุ้น ■ ECL ลูกหุ้นเข้า 1,758 หุ้น | <ul style="list-style-type: none"> ■ DIF XD 0.261 บาท ■ IRPC XD 0.06 บาท ■ KC ลูกหุ้นเข้า 582,004,839 หุ้น ■ MBK ลูกหุ้นเข้า 1,559,986 หุ้น ■ MINT ลูกหุ้นเข้า 9,262,841 หุ้น ■ B52-W3 เข้าซื้อขายเป็นวันแรก 240.4mn sh 1:1 @ Bt0.25) | <ul style="list-style-type: none"> ■ BOL XD 0.115 บาท ■ FUTUREPF XD 0.21 บาท ■ GLOBAL XD 0.185050505 บาท ■ GLOBAL XD 22:1 ■ IMPACT XD 0.20 บาท ■ JASIF XD 0.25 บาท ■ LPN XD 0.40 บาท ■ MNIT XD 0.05 บาท ■ SCCC XD 9.00 บาท ■ K XR 2:1 @ 0.50 บาท ■ K XW 1:1 | <ul style="list-style-type: none"> ■ GGC XD 0.35 บาท ■ GVREIT XD 0.2037 บาท ■ MC XD 0.35 บาท ■ PTTGC XD 1.00 บาท ■ TOP XD 0.70 บาท ■ VGI XD 0.02 บาท | วันมาฆบูชา |



March 2021

| Monday | Tuesday | Wednesday | Thursday | Friday |
|---|---|---|---|---|
| 1 | 2 | 3 | 4 | 5 |
| <ul style="list-style-type: none"> ■ BKKCP XD 0.19 חרנ ■ CPTGF XD 0.18 חרנ ■ EGATIF XD 0.20 חרנ ■ HREIT XD 0.086 חרנ ■ KBSPIF XD 0.254 חרנ ■ MIPF XD 0.42 חרנ ■ PM XD 0.40 חרנ ■ PROSPECT XD 0.2805 חרנ ■ PT XD 0.40 חרנ ■ PTTEP XD 2.75 חרנ ■ SPF XD 0.14 חרנ ■ TFFIF XD 0.1012 חרנ ■ TTLPF XD 0.43 חרנ | <ul style="list-style-type: none"> ■ RATCH XD 1.25 חרנ ■ SNC XD 0.40 חרנ ■ SPVI XD 0.11 חרנ ■ TASC0 XD 1.00 חרנ ■ TIF1 XD 0.147 חרנ ■ TLHPF XD 0.10 חרנ | <ul style="list-style-type: none"> ■ BCP XD 0.40 חרנ ■ BCPG XD 0.17 חרנ ■ DOHOME XD 0.0092592593 חרנ ■ DOHOME XD 12:1 ■ DREIT XD 0.213 חרנ ■ GAHREIT XD 0.30 חרנ ■ GPSC XD 1.00 חרנ ■ PHOL XD 0.14 חרנ ■ SAT XD 0.48 חרנ ■ TPRIME XD 0.1968 חרנ | <ul style="list-style-type: none"> ■ AI XD 0.15 חרנ ■ ASK XD 1.70 חרנ ■ BKI XD 6.00 חרנ ■ CPN XD 0.70 חרנ ■ CSC XD 2.45 חרנ ■ CSC-P XD 3.95 חרנ ■ DELTA XD 3.30 חרנ ■ IFS XD 0.14 חרנ ■ JR XD 0.06 חרנ ■ PTT XD 0.82 חרנ ■ THANI XD 0.17 חרנ ■ TIPCO XD 0.19 חרנ ■ WHART XD 0.1195 חרנ ■ ZIGA XD 0.161 חרנ ■ TWZ XR 3:2 @ 0.10 חרנ ■ ZIGA XW 2.05:1 | <ul style="list-style-type: none"> ■ CBG XD 1.50 חרנ ■ CPW XD 0.08 חרנ ■ FNS XD 0.35 חרנ ■ GULF XD 0.38 חרנ ■ SVH XD 13.00 חרנ ■ VCOM XD 0.10 חרנ ■ VIH XD 0.125 חרנ |
| 8 | 9 | 10 | 11 | 12 |
| <ul style="list-style-type: none"> ■ AMA XD 0.20 חרנ ■ BROCK XD 0.02 חרנ ■ DRT XD 0.22 חרנ ■ GFPT XD 0.20 חרנ ■ KIAT XD 0.01 חרנ ■ MEGA XD 0.54 חרנ ■ QLT XD 0.25 חרנ ■ SYNEX XD 0.40 חרנ ■ TU XD 0.40 חרנ | <ul style="list-style-type: none"> ■ SAAM XD 0.013 חרנ ■ TQM XD 1.15 חרנ ■ XO XD 0.44 חרנ | <ul style="list-style-type: none"> ■ BH XD 2.05 חרנ ■ BH-P XD 2.05 חרנ | <ul style="list-style-type: none"> ■ MSC XD 0.30 חרנ ■ PSH XD 0.65 חרנ ■ STC XD 0.016 חרנ ■ TNP XD 0.04 חרנ | <ul style="list-style-type: none"> ■ MAKRO XD 0.60 חרנ ■ PAP XD 0.18 חרנ |
| 15 | 16 | 17 | 18 | 19 |
| <ul style="list-style-type: none"> ■ CPT XD 0.02 חרנ ■ PDG XD 0.22 חרנ | <ul style="list-style-type: none"> ■ OR XD 0.10 חרנ | <ul style="list-style-type: none"> ■ BSBM XD - חרנ | | |
| 22 | 23 | 24 | 25 | 26 |
| | | | | <ul style="list-style-type: none"> ■ SPG XD 0.45 חרנ |
| 29 | 30 | 31 | | |
| | <ul style="list-style-type: none"> ■ SF XD 0.20 חרנ | | | |