

Today Selections >> AMANAH, CPF, JMT

| Stock | S | R | Comment |
|---------------|-------|-------|--|
| AMANAH | 3.92 | 4.32 | แนวโน้มคุณภาพหนี้ดีต่อเนื่อง คาดสำรองหนี้ลดหนุนกำไรปี 2564 |
| CPF | 28.25 | 29.75 | ราคาหุ้นไทย เวียดนาม และจีน พุ่งสูง คาดหนุนกำไรปี 2564 ทำ New High ต่อ |
| JMT | 39.75 | 41.25 | กำไร 4Q63 และปี 2563 ทำ New High แนวโน้มปี 2564 ยังเติบโตสดใส |

Market Summary

| | Closed | +/- | %Chg |
|---------------------|------------|---------|-------|
| SET | 1,496.78 | +5.67 | +0.38 |
| SET50 | 929.95 | +3.21 | +0.35 |
| SET100 | 2,105.49 | +11.47 | +0.55 |
| Mai | 379.07 | -0.82 | -0.22 |
| Dow Jones | 30,932.37 | -469.64 | -1.50 |
| Nasdaq | 13,192.35 | +72.92 | +0.56 |
| Nikkei | 30,168.27 | +496.57 | +1.67 |
| Hang Seng | 30,074.17 | +355.93 | +1.20 |
| SET Mkt. Cap (Btmn) | 16,981.15 | | |
| SET Turnover (Btmn) | 124,121.22 | | |
| PER(x) | 30.39 | | |

Stock Top Active

| OR | STA | KBANK | PTT | CPALL |
|----|-----|-------|-----|-------|
|----|-----|-------|-----|-------|

1) ENERG 2) COMM 3) BANK

| 25 Feb.21 | Buy | Sell | Net |
|--------------|---------|---------|---------|
| Institution | 8,754 | 6,898 | 1,856 |
| Proprietary | 10,876 | 10,946 | -70 |
| Foreign | 53,382 | 60,828 | -7,446 |
| Local | 51,110 | 45,449 | 5,661 |
| 1- 25 Feb.21 | Buy | Sell | Net |
| Institution | 116,919 | 130,963 | -14,044 |
| Proprietary | 160,576 | 158,134 | 2,442 |
| Foreign | 597,767 | 616,465 | -18,698 |
| Local | 760,226 | 729,925 | 30,300 |

Commodities 25 Feb.21 24 Feb.21 Chg %Chg

| | | | | |
|----------------------|----------|----------|--------|-------|
| Bt/US\$ | 30.25 | 30.03 | +0.22 | +0.73 |
| US\$/Yuan | 6.454 | 6.456 | -0.00 | -0.03 |
| US Bond Yield 10y(%) | 1.479 | 1.461 | +0.02 | +1.20 |
| Brent Oil (US\$/bbl) | 66.11 | 66.18 | -0.07 | -0.11 |
| Nymex Oil (US\$/bbl) | 63.53 | 63.22 | +0.31 | +0.49 |
| Gold Spot (US\$/oz) | 1,770.00 | 1,804.70 | -34.70 | -1.92 |
| Baltic Dry Index | 1,700.00 | 1,709.00 | -9.00 | -0.53 |
| Dollar Index (DXYO) | 90.19 | 90.06 | +0.13 | +0.14 |

Today's Event

- **BKKCP XD** 0.19 บาท
- **CPTGF XD** 0.18 บาท
- **EGATIF XD** 0.20 บาท
- **HREIT XD** 0.086 บาท
- **KBSPIF XD** 0.254 บาท

(อ่านรายละเอียดตารางด้านหลัง)

March investment outlook

- **SET:** ประเมินตลาดหุ้นไทยเดือนมีนาคมแกว่งตัวผันผวนน้อยกว่าตลาดหุ้นอื่น โดยเฉพาะเมื่อเทียบกับตลาดหุ้นที่เป็น Growth market เช่นสหรัฐฯ และเอเชียเหนือที่อาจยังโดนแรงเทขายกดดันจากการปรับพอร์ตของนักลงทุนทั่วโลกไปหาหุ้น Laggard ที่มี Valuation ต่ำมากขึ้นสืบเนื่องมาจากการปรับขึ้นของ Bond yield ในช่วงที่ผ่านมา ในสภาวะเช่นนี้ มองธีม Reflation / Recovery / Reopening มีโอกาสปรับตัว Outperform ได้ต่อ ซึ่งสอดคล้องกับคุณลักษณะของตลาดหุ้นไทย จึงประเมินว่า Downside ของตลาดหุ้นไทยในเดือนนี้จะอยู่ในบริเวณจำกัดเช่นกัน โดยมองกรอบแนวรับแรกที่ 1480 จุด และกรอบแนวรับสำคัญที่ 1450 จุด ในทางกลับกันมองกรอบแนวต้านสำคัญประจำเดือนนี้ที่ 1540 จุด ซึ่งเป็นระดับที่จะทำให้ Earning yield gap (EYG) ของตลาดหุ้นไทยปรับลดลงไปแตะระดับ -1SD จากค่าเฉลี่ยระยะยาว トラบไต่ที่ยังไม่เห็น SET บริเวณดังกล่าว ประเมินว่าจะยังไม่เห็นการโยกย้ายเม็ดเงินจากตลาดหุ้นเข้าสู่ตลาดพันธบัตรอย่างมีนัยสำคัญ
- **Yield volatility:** ในฝั่งของ Bond yield ที่ปรับขึ้นในช่วงที่ผ่านมา เรายังคงมุมมองเป็นกลางและไม่ได้เป็นกังวลใจมากนัก เนื่องจากความผันผวนที่เกิดขึ้นนั้นถือว่าอยู่ในระดับที่ต่ำมากเมื่อเทียบกับช่วงที่ผ่านมา (รูปที่ 1) นั้นหมายความว่าปรากฏการณ์ดังกล่าวอยู่ในระดับที่นักลงทุนยังจัดการได้ (Manageable) และยังไม่เข้าข่ายสภาวะ Bond shock ที่เคยกดดันตลาดหุ้นทั่วโลกอย่างสำคัญเหมือนในอดีต โดยเรายังคงให้จับตา Indicator ที่เป็นตัวแปรสำคัญ ซึ่งหาก Bond yield สหรัฐฯ 10 ปียังปรับขึ้นไม่ถึง Threshold ที่ 2.0% และ Breakeven 10 ปีของสหรัฐฯ ยังไม่แตะระดับ 2.5% มองว่าการลงทุนในหุ้นยังเป็นสิ่งที่ดำเนินต่อไปได้ และยังสามารถโฟกัสไปกับธีม Reflation trade ได้ตามเดิม
- **L vs. S&M:** หลังจากหุ้นขนาดกลาง-เล็กได้ปรับตัว Outperform ตามที่เราคาดไว้ในช่วง 2 เดือนที่ผ่านมา เนื่องจากเป็นหุ้นที่รายงานผลประกอบการไตรมาส 4/63 แข็งแกร่งกว่าโดยเปรียบเทียบ (รูปที่ 2) แต่เราประเมินว่าหลังจากผ่านพ้นการปรับตะกร้าของดัชนี MSCI ช่วงปลายเดือนก่อนและดัชนี FTSE ในช่วงกลางเดือนนี้ไปแล้ว ประเมินว่าหุ้นขนาดใหญ่มีโอกาสที่จะเริ่มกลับมาปรับตัว Outperform ได้ เนื่องจากน่าจะเห็นแรงขายของนักลงทุนต่างชาติที่ลดลง ประกอบกับในแง่ของ Fundamental นั้น เราเริ่มเห็นประมาณการ EPS ของหุ้นขนาดใหญ่ที่ทรงตัวได้แล้วเช่นกัน

(อ่านรายละเอียดต่อหน้าหลัง)

แนวรับ 1,483 แนวต้าน 1,507
บทวิเคราะห์วันนี้

- **JMT** (ซื้อ ราคาเป้าหมาย 47 บาท) กำไร 4Q63 ทำ New High ดีกว่าคาด
- **CHAYO** (ถือ ราคาเป้าหมาย N/A) กำไร 4Q63 ดีขึ้นหลังมีกำไรจาก NPA หนุน

นัฐชาต เมฆมาลี
 CFA, FRM (ID: 31379)
 E-mail: nuttachart@trinitythai.com

บริษัทหลักทรัพย์ ทรินิตี้ จำกัด, 179 อาคารบางกอก ซิตี้ ทาวเวอร์ ชั้น 25-26, 29 ถนนสาทรใต้ เขตสาทร กรุงเทพฯ 10120 โทรศัพท์ 0-2088-9100 โทรสาร 0-2088-9399

รายงานฉบับนี้จัดทำขึ้นโดยข้อมูลเท่าที่ปรากฏและเชื่อว่าเป็นที่น่าเชื่อถือแต่ไม่เป็นการยืนยันความถูกต้องและความสมบูรณ์ของข้อมูลนั้นๆ โดยบริษัทหลักทรัพย์ ทรินิตี้ จำกัด ผู้จัดทำขอสงวนสิทธิ์ในการเปลี่ยนแปลงความเห็นหรือประมาณการต่างๆ ที่ปรากฏในรายงานฉบับนี้โดยไม่ต้องแจ้งล่วงหน้า รายงานฉบับนี้มีวัตถุประสงค์เพื่อใช้ประกอบการตัดสินใจของนักลงทุน โดยไม่ได้เป็นการชี้แนะหรือชักชวนให้ นักลงทุนทำการซื้อหรือขายหลักทรัพย์ หรือตราสารทางการเงินใดๆ ที่ปรากฏในรายงาน

Strategy

- Strategy:** ในเชิงกลยุทธ์ แนะนำขึ้นขาย-ลงซื้อ ตามกรอบแนวด้าน-แนวรับที่ไว้ โดยแนะนำโฟกัสการเลือกซื้อไปยังหุ้นที่ได้ประโยชน์จากอิมพัลส์ และต้องเป็นหุ้นที่ยังคงซื้อขายด้วย **Valuation (PE)** ในระดับต่ำทั้งในแง่ของ **Absolute** และ **Relative** เนื่องจากเป็นกลุ่มหุ้นที่ปลอดภัยในมาตรวัด EYG หาก Bond yield มีการปรับตัวสูงขึ้นอีก ทั้งนี้ หากแบ่งออกเป็น Sector ต่างๆ พบมีหุ้นที่น่าสนใจดังต่อไปนี้
 - 1) กลุ่ม Hard commodities ได้แก่ **PTTGC, TOP, SPRC, ESSO**
 - 2) กลุ่ม Soft commodities ได้แก่ **STA**
 - 3) กลุ่มธนาคาร ได้แก่ **KBANK, BBL**
 - 4) กลุ่มอาหาร ได้แก่ **CPF, TU**
 - 5) กลุ่มอสังหาริมทรัพย์ ได้แก่ **AP, ORI**
 - 6) กลุ่มเดินเรือ ได้แก่ **RCL**
 - 7) กลุ่มสินค้า Consumer ได้แก่ **STGT**
- Beware:** ในทางกลับกัน มองกลุ่มหุ้นที่อาจหลีกเลี่ยงไปก่อนในช่วงนี้ได้แก่ กลุ่มที่ซื้อขายด้วย **PE** ในระดับสูง อาทิ **FIN** และ **ETRON** โดยกลุ่ม Finance ยังมีผลกระทบจากต้นทุนทางการเงินที่อาจปรับตัวสูงขึ้นในช่วงถัดไปตาม Bond yield ส่วนกลุ่ม Electronics อาจมีผลกระทบจากภาวะการขาดแคลนวัตถุดิบ ราคาทองแดงที่สูงขึ้น และดัชนี PMI ภาคการผลิตทั่วโลกที่เริ่มอ่อนตัวลง โดยล่าสุดเมื่อสิ้นเดือนที่ผ่านมา จีนรายงาน PMI เดือนกุมภาพันธ์ที่ระดับ 50.6 ต่ำกว่าที่ตลาดคาดและถือเป็นระดับต่ำสุดในรอบ 3 เดือนที่ผ่านมา (รูปที่ 3)

รูปที่ 1: ความผันผวนของ Bond yield สหรัฐฯอยู่ในระดับที่จัดการได้



Source: Bloomberg

ณัฐชาติ เมฆมาดิน, CFA, FRM
 เลขทะเบียนนักวิเคราะห์:
 031379
 nuttachart@trinitythai.com

Strategy

รูปที่ 2: หุ้นขนาดกลาง-เล็ก (sSET) ปรับตัว Outperform หุ้นขนาดใหญ่ (SET50) มาตลอด 2 เดือนแรกของปีนี้ แต่เราคาดว่าภาพดังกล่าวจะเริ่มเปลี่ยนไป โดยเฉพาะอย่างยิ่งหลังผ่านพ้นช่วงกลางเดือนนี้

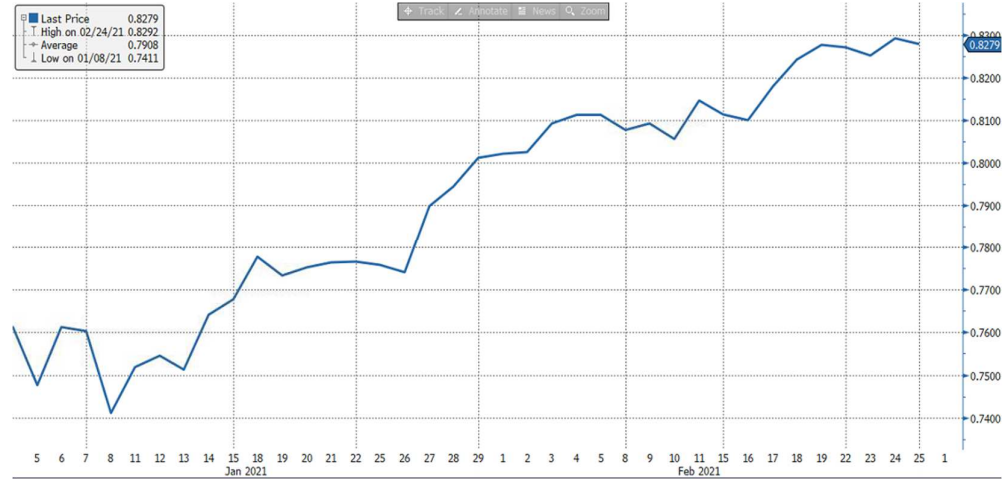

Source: Bloomberg

รูปที่ 3: PMI ภาคการผลิตของจีนเริ่มอ่อนตัวลง

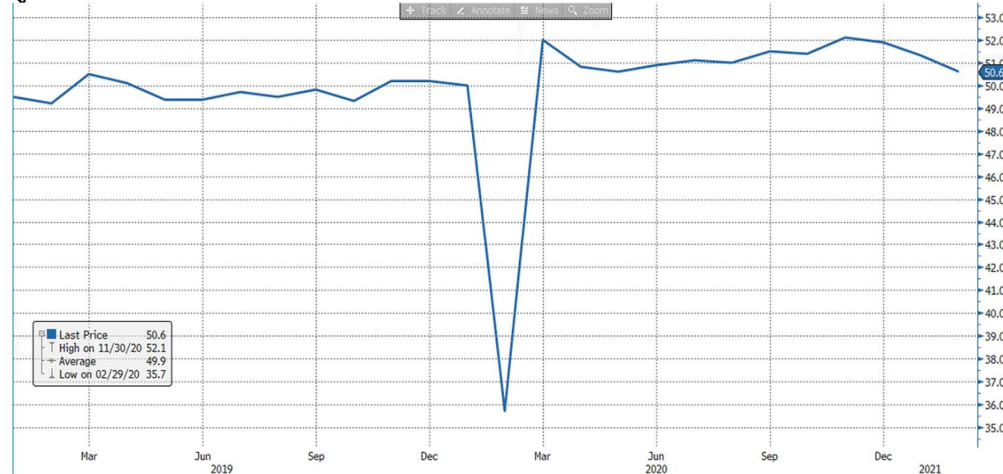

Source: Bloomberg

ณัฐชาติ เมฆมาดลิน, CFA,
FRM
เลขทะเบียนนักวิเคราะห์:
031379
nuttachart@trinitythai.com

Fund Flow

Foreign Portfolio Investment in Equities (Asia ex. Japan)

| | As at | Day | WTD Net | MTD Net | YTD Net |
|--------------------|--------|----------|----------|----------|----------------|
| | | | | | Unit : US\$ mn |
| India | 25-Feb | 246.9 | 89.5 | 4,134.3 | 6,112.6 |
| Indonesia | 26-Feb | -6.6 | 80.2 | 257.9 | 1,033.1 |
| Malaysia | 25-Feb | 35.7 | -98.4 | -194.8 | -402.7 |
| Philippines | 26-Feb | -19.9 | -86.9 | -191.0 | -463.7 |
| South Korea | 26-Feb | -2,713.0 | -1,795.7 | -1,805.7 | -7,060.1 |
| Sri Lanka | 25-Feb | -3.9 | -6.6 | -25.5 | -69.7 |
| Taiwan | 26-Feb | -3,544.3 | -3,597.7 | -3,232.0 | -6,621.3 |
| Thailand | 25-Feb | -246.3 | -340.6 | -621.0 | -985.5 |
| Vietnam | 26-Feb | -20.6 | -124.8 | -128.4 | -277.4 |

Source: Bloomberg

Net Foreign

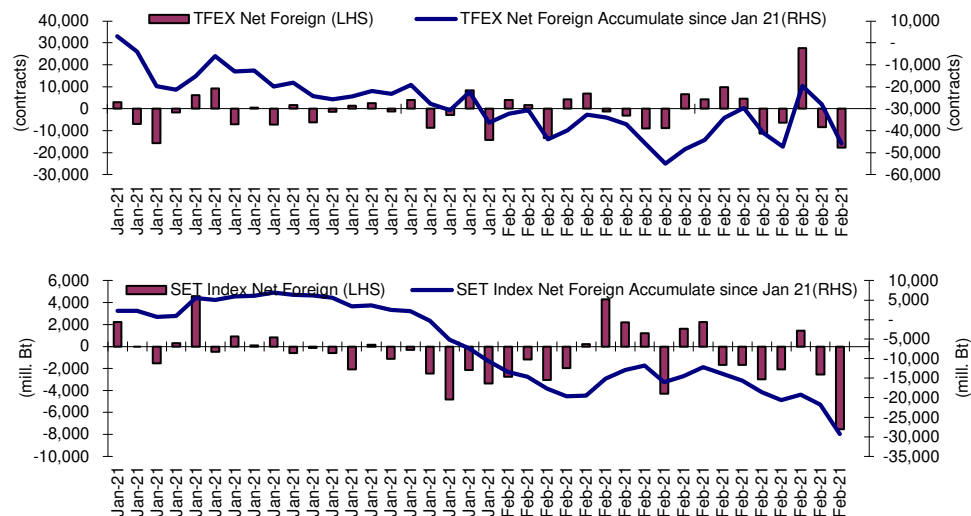

Indicators to watch

| | Last | Previous | % chg | 1W Prior | 1M Prior | Remark |
|----------------------------|--------|----------|-------|----------|----------|--------|
| VIX Index | 27.95 | 28.89 | -3.3% | 26.8% | -7.5% | + |
| Ted Spread | 0.16 | 0.16 | -1.3% | 5.4% | 1.1% | + |
| TTF (Thai Trust Fund) | 11.27 | 11.25 | 0.2% | 0.4% | 6.1% | + |
| U.S.Dollar Index | 90.79 | 90.19 | 0.7% | 0.3% | 0.2% | - |
| U.S.Bond Yield | 1.41 | 1.48 | -4.9% | 8.9% | 37.3% | - |
| US Coal Index | 7.5 | 6.87 | 9.2% | 39.9% | 58.2% | + |
| Emerging Asia Index (MXMS) | 750.15 | 777.49 | -3.5% | -6.7% | 0.9% | - |

Source: Bloomberg, Aspen

Consensus estimates

10 อันดับหุ้น Dividend Yield สูง

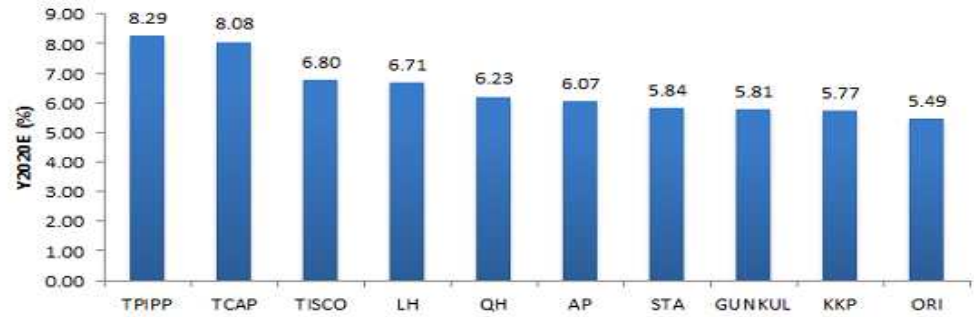

Source: Bloomberg , Note: universe คือ SET100

10 อันดับหุ้น PEG ต่ำ

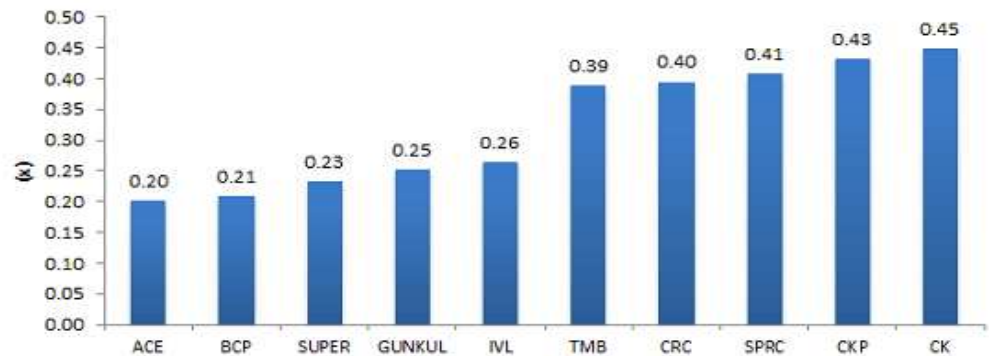

Source: Bloomberg , Note: universe คือ SET100

10 อันดับหุ้น PB/ROE ต่ำ

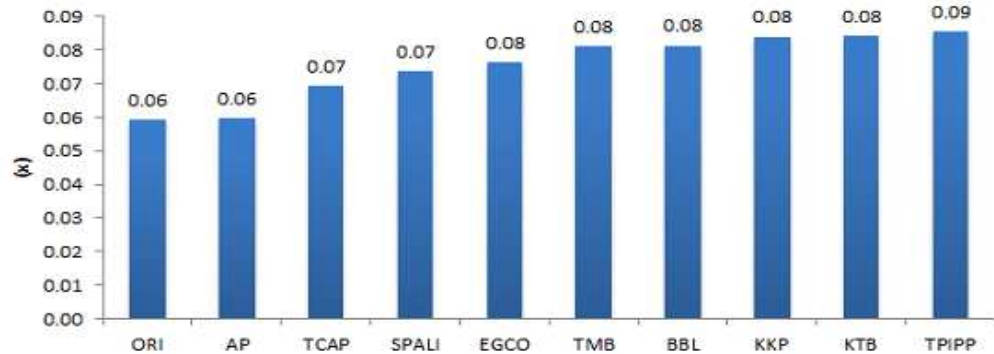

Source: Bloomberg , Note: universe คือ SET100

10 หุ้นที่มีค่าเฉลี่ยของอันดับที่ดีที่สุดจากทั้ง 3 มิติ

| Stock | Div_Yield (%) | PEG(x) | PB/ROE(x) |
|--------|---------------|--------|-----------|
| TCAP | 8.08 | 0.97 | 0.07 |
| AP | 6.07 | 0.88 | 0.06 |
| GUNKUL | 5.81 | 0.25 | 0.12 |
| TMB | 3.72 | 0.39 | 0.08 |
| EGCO | 3.97 | 0.53 | 0.08 |
| KTB | 3.88 | 0.48 | 0.08 |
| BBL | 3.98 | 0.65 | 0.08 |
| KKP | 5.77 | 1.08 | 0.08 |
| ORI | 5.49 | 1.17 | 0.06 |
| WHAUP | 4.75 | 0.80 | 0.10 |

Source: Bloomberg , Note: universe คือ SET100

Price performance of Stock in SET50
(for weekly: 25 Feb 2021 - 18 Feb 2021)



1 Week Performance

| Stock | 25-Feb-21 | %YTD | %-1W | %-1M | %-3M | %-6M | %-12M |
|---------------|------------------|------------|-----------|------------|-----------|------------|------------|
| SET | 1,496.78 | 3 | -1 | 0 | 6 | 14 | 4 |
| SET50 | 929.95 | 2 | -1 | -1 | 1 | 9 | -4 |
| BANK | 370.86 | 10 | -2 | 4 | 11 | 36 | -2 |
| BBL | 122.00 | 3 | -2 | 1 | -2 | 17 | -12 |
| KBANK | 141.50 | 25 | -1 | 12 | 24 | 65 | 11 |
| KTB | 12.00 | 8 | -2 | -2 | 5 | 26 | -22 |
| SCB | 103.00 | 18 | -1 | 12 | 15 | 45 | 10 |
| TISCO | 95.00 | 7 | 4 | 0 | 19 | 40 | -8 |
| TMB | 1.13 | 5 | -2 | -2 | -3 | 22 | -7 |
| COMM | 35,202.67 | 5 | 3 | 1 | 0 | -1 | 3 |
| CRC | 33.50 | 9 | 4 | 2 | 1 | 13 | -10 |
| BJC | 37.25 | 7 | 11 | 6 | 1 | -1 | 1 |
| COM7 | 51.25 | 31 | 8 | 16 | 35 | 27 | 117 |
| CPALL | 59.50 | 2 | 3 | 2 | -4 | -6 | -13 |
| GLOBAL | 20.70 | 22 | 0 | -2 | 22 | 2 | 66 |
| HMPRO | 13.30 | -3 | -1 | -7 | -13 | -14 | 3 |
| CONMAT | 9,429.66 | 0 | -2 | -5 | 2 | 3 | 10 |
| SCC | 366.00 | -3 | -1 | -8 | -1 | 3 | 9 |
| TOA | 31.25 | -7 | -2 | -7 | -16 | -21 | -2 |
| ENERG | 23,419.02 | 3 | -2 | 0 | 4 | 13 | 0 |
| BGRIM | 48.00 | -1 | -4 | -8 | -2 | 2 | -4 |
| EA | 62.50 | 27 | -6 | -3 | 40 | 42 | 33 |
| EGCO | 169.00 | -12 | -5 | -9 | -16 | -26 | -42 |
| GPSC | 75.25 | 2 | -5 | -8 | 7 | 19 | 5 |
| GULF | 33.25 | -3 | -4 | -1 | -8 | 6 | -11 |
| PTT | 40.00 | -6 | -1 | 0 | -4 | 7 | -6 |
| PTTEP | 115.00 | 17 | 1 | 4 | 14 | 26 | -3 |
| RATCH | 51.25 | -3 | -1 | 2 | -7 | -8 | -20 |
| TOP | 59.25 | 14 | -1 | 4 | 17 | 39 | 25 |
| TTW | 11.90 | -4 | 1 | -2 | -2 | -11 | -16 |
| ETRON | 5,508.58 | -11 | -6 | -18 | 81 | 167 | 324 |
| DELTA | 400.00 | -18 | -6 | -21 | 105 | 251 | 624 |
| FIN | 5,030.48 | 5 | -2 | 0 | 20 | 41 | 9 |
| BAM | 21.70 | -1 | -1 | 2 | 3 | -11 | -24 |
| KTC | 63.50 | 7 | -3 | -1 | 39 | 108 | 53 |
| MTC | 65.25 | 11 | -2 | -1 | 20 | 34 | 4 |
| SAWAD | 63.00 | -4 | -2 | -9 | 9 | 45 | -15 |
| FOOD | 13,257.45 | 11 | 1 | 3 | 6 | 6 | 11 |
| CBG | 139.00 | 21 | -5 | -6 | 19 | 14 | 82 |
| CPF | 28.75 | 7 | 2 | 1 | -2 | -14 | -1 |
| MINT | 30.25 | 17 | 3 | 17 | 23 | 38 | 4 |
| OSP | 34.75 | -2 | 1 | -1 | -7 | -12 | -16 |
| TU | 14.00 | 3 | 3 | -5 | -11 | -3 | -12 |
| HELTH | 4,714.72 | 0 | 0 | -4 | -4 | 3 | -6 |
| BDMS | 20.00 | -4 | 0 | -7 | -11 | -2 | -15 |
| BH | 126.50 | 5 | 0 | -1 | 5 | 13 | 8 |
| ICT | 130.59 | -4 | -4 | -5 | -4 | -8 | -13 |
| ADVANC | 165.50 | -6 | -5 | -6 | -6 | -12 | -20 |
| DTAC | 31.75 | -5 | 1 | -5 | -15 | -12 | -15 |
| INTUCH | 55.75 | -1 | -3 | -3 | 1 | 0 | -2 |
| TRUE | 3.14 | -9 | -1 | -5 | -6 | -6 | -9 |
| MEDIA | 45.38 | 4 | -1 | 2 | 3 | 17 | 7 |
| VGI | 6.75 | 2 | -2 | 0 | -10 | 13 | -9 |
| PETRO | 1,089.99 | 7 | -2 | 3 | 18 | 39 | 34 |
| IVL | 39.50 | 7 | 1 | 5 | 36 | 61 | 41 |
| PTTGC | 62.75 | 7 | -4 | 1 | 6 | 29 | 31 |
| PKG | 4,798.34 | 10 | -6 | -3 | 16 | 20 | 71 |
| SCGP | 47.00 | 13 | -7 | -4 | 21 | N/A | N/A |
| PROP | 216.00 | 5 | 1 | 1 | 4 | 14 | -4 |
| AWC | 4.86 | 7 | 3 | 5 | 11 | 23 | -4 |
| CPN | 53.00 | 11 | 2 | 0 | -3 | 13 | -6 |
| LH | 7.90 | -1 | -1 | -2 | 1 | 3 | -10 |
| TRANS | 343.40 | 3 | 2 | 5 | -4 | 8 | -5 |
| AOT | 64.00 | 3 | 4 | 7 | -4 | 12 | -1 |
| BEM | 7.95 | -4 | 0 | -2 | -15 | -14 | -24 |
| BTS | 9.40 | 1 | 1 | -3 | -10 | -10 | -23 |

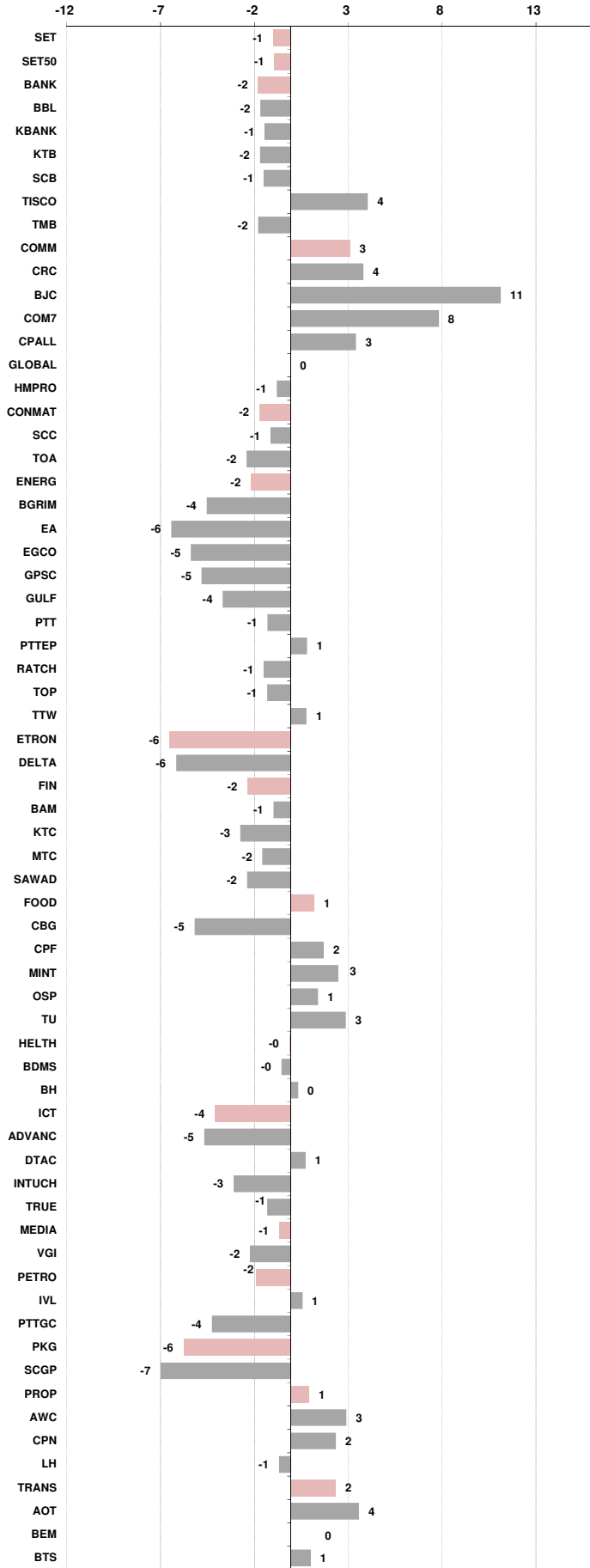



| | | | |
|------------------------|--|--------------|------|
| อัตราแลกเปลี่ยนวันนี้* | | 30.46 Change | 0.21 |
|------------------------|--|--------------|------|

*เปรียบเทียบ Transaction ล่าสุดกับก่อนหน้า (โดยไม่แยกว่าเป็นของ off-shore หรือ on-shore)

| สินค้า | ดัชนีราคา | ปิดล่าสุด | ก่อนหน้า | ราคาปิดล่าสุด | ก่อนหน้า | เปลี่ยนแปลง +/- | % | หลักทรัพย์ที่เกี่ยวข้อง | |
|---------------------------|---------------------------|-----------------------|-----------|---------------|----------|-----------------|--------|--------------------------------------|-----------------------------|
| เรือ <i>ปรับปรุจ</i> | Baltic Dry Index (spot) | 26-Feb-21 | 25-Feb-21 | 1,700 | 1,675 | +25.00 | 1.5% | PSL, TTA | |
| | BHSI (Handy Size) | 26-Feb-21 | 25-Feb-21 | 1,070 | 1,050 | +20.00 | 1.9% | | |
| ยาง | (US Cents/kg) | 26-Feb-21 | 25-Feb-21 | 246.00 | 257.50 | -11.50 | -4.5% | STA, TRUBB | |
| น้ำตาล | (Cent/Pound) | 26-Feb-21 | 25-Feb-21 | 16.45 | 16.84 | -0.39 | -2.3% | KSL | |
| ถั่วเหลือง | (Cents/Bushel) | 26-Feb-21 | 25-Feb-21 | 1,404.25 | 1,407.50 | -3.25 | -0.2% | TVO | |
| น้ำมันปาล์ม | (US\$/ton) | 26-Feb-21 | 25-Feb-21 | 3,742.00 | 3,784.00 | -42.00 | -1.1% | CPI, LST, UPOIC, UVAN | |
| สังกะสี | (US\$/ton) | 26-Feb-21 | 25-Feb-21 | 2,906.00 | 2,835.00 | +71.00 | 2.5% | PDI | |
| ทองคำ | (US\$/oz) | 26-Feb-21 | 25-Feb-21 | 1,728.10 | 1,774.40 | -46.30 | -2.6% | THL (Source:Aspen) | |
| SPDR Gold Trust | (ton) | 26-Feb-21 | 25-Feb-21 | 1,093.53 | 1,100.24 | -6.71 | -0.6% | | |
| น้ำมันดิบ <i>ทุกวัน</i> | WTI (US\$/barrel) | 26-Feb-21 | 25-Feb-21 | 61.50 | 63.53 | -2.03 | -3.2% | PTT, PTTEP, TOP, PTTGC, BCP | |
| | Brent (US\$/barrel) | 26-Feb-21 | 25-Feb-21 | 64.42 | 66.11 | -1.69 | -2.6% | (Source:Aspen) | |
| ค่าการกลั่น <i>ทุกวัน</i> | GRM (US\$/barrel) | 26-Feb-21 | 25-Feb-21 | 1.31 | 1.38 | -0.07 | -5.1% | BCP, IRPC, PTTGC and TOP (Bloomberg) | |
| น้ำมันทำความร้อน | Heating Oil (cent/gallon) | 26-Feb-21 | 25-Feb-21 | 159.31 | 164.79 | -5.48 | -3.3% | BCP, IRPC, PTTGC and TOP (Bloomberg) | |
| | Natural Gas(\$/MMBtu) | 26-Feb-21 | 25-Feb-21 | 2.81 | 2.77 | +0.04 | 1.3% | PTTEP, PTT, BANPU (Bloomberg) | |
| ปิโตรเคมี | Naphtha (US\$/MT) | 26-Feb-21 | 25-Feb-21 | 601.38 | 606.50 | -5.12 | -0.8% | PTTGC, SCC (เป็นต้นทุน) | |
| | Ethylene (US\$/MT) | 19-Feb-21 | 12-Feb-21 | 830 | 825 | +5.00 | 0.6% | PTTGC, SCC, IRPC (Bloomberg) | |
| | Propylene (US\$/MT) | 19-Feb-21 | 12-Feb-21 | 990 | 950 | +40.00 | 4.2% | PTTGC, SCC, IRPC | |
| เหล็ก US.Mid West | HRC (US\$/ton) รีดร้อน | 26-Feb-21 | 25-Feb-21 | 1,264.0 | 1,260.0 | +4.00 | 0.3% | (Source:Bloomberg) | |
| ถ่านหิน | NEX (US\$/ton) | 26-Feb-21 | 19-Feb-21 | 82.23 | 88.95 | -6.72 | -7.6% | BANPU, LANNA, UMS | |
| อาหาร | ไก่ (บาท/กก.) | 31-Jan-21 | 30-Dec-20 | 32 | 32 | +0.00 | 0.0% | CPF, GFPT (Source: CPF) | |
| | ทุเรียน <i>ทุกเดือน</i> | ทุ้งVannamei(บาท/กก.) | 31-Jan-21 | 30-Dec-20 | 155 | 165 | -10.00 | -6.1% | CPF, CFRESH, SSF, ASIAN, TU |
| | ทุเรียน <i>ทุกเดือน</i> | สุกร (บาท/กก.) | 31-Jan-21 | 30-Dec-20 | 80 | 73 | +7.00 | 9.6% | CPF |

กราฟแสดงแนวโน้มราคา

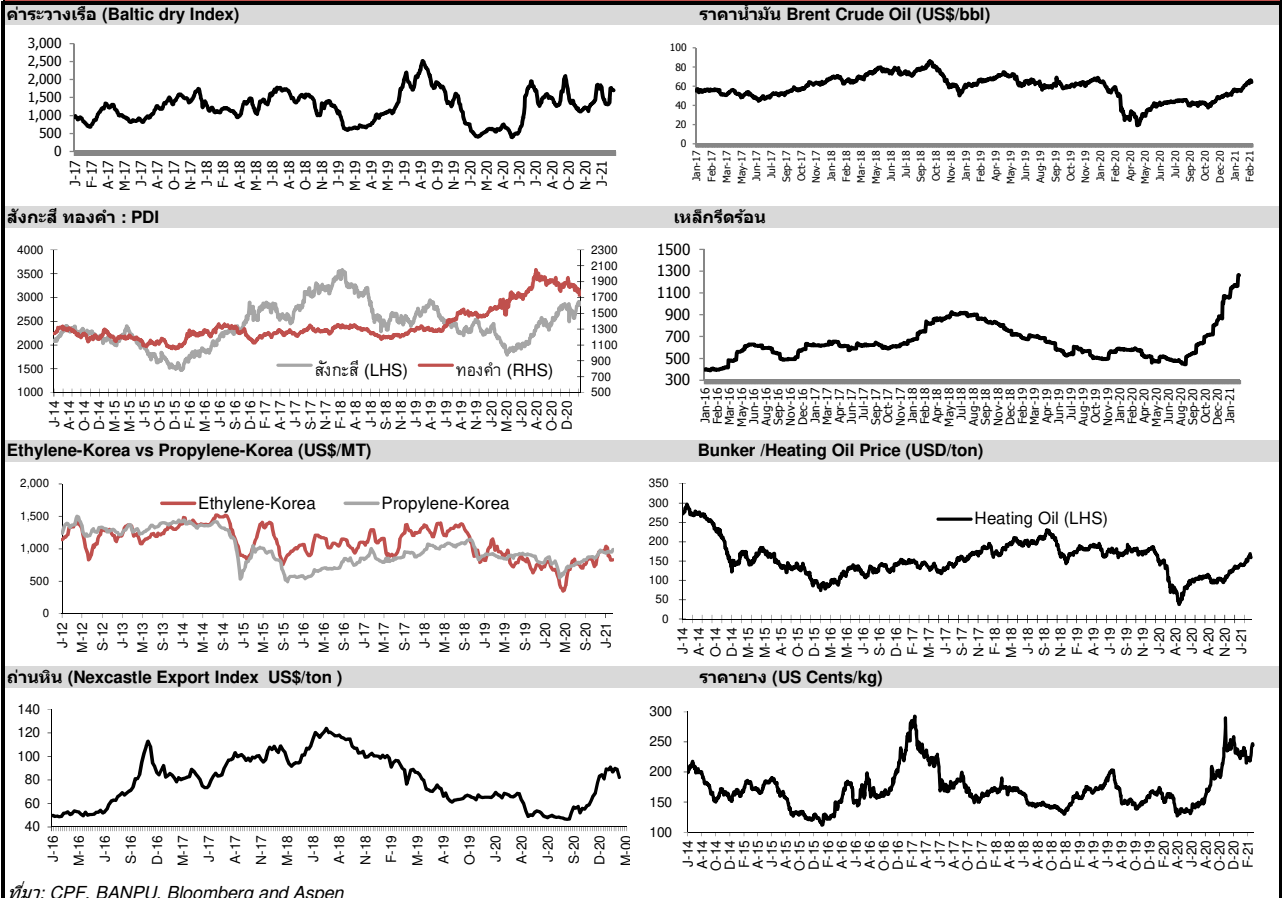

ที่มา: CPF, BANPU, Bloomberg and Aspen



NVDR Trading Data by Stock : 1 Mar 2021

| Total NVDR Trading (Bt m) | Date 25 Feb 21 | Net (Bt M) |
|---------------------------------------|----------------|------------|
| 58,374.76 | Institutions | +1,855.53 |
| % of SET : 23.52% | Proprietary | -70.17 |
| Total SET Trading Value : +124,121.22 | Foreign | -7,446.15 |
| | Local Investor | +5,660.79 |

| Net Buy ซื้อสุทธิ | | | | | | |
|--------------------------------|--------|--------|--------|--------|--------|--------------|
| Value (Btm) : มูลค่า (ล้านบาท) | | | | | | |
| STOCK | 25 Feb | 24 Feb | 23 Feb | 22 Feb | 19 Feb | Total 5 Days |
| 1 PTT | 972.8 | 553.3 | 729.5 | 374.6 | 181.2 | 2,811.3 |
| 2 CPALL | 632.0 | 16.7 | -587.5 | -250.4 | -148.8 | -337.9 |
| 3 STA | 453.8 | 300.9 | 24.9 | 417.0 | -257.0 | 939.5 |
| 4 KBANK | 415.5 | 324.0 | 239.0 | 380.5 | 477.1 | 1,836.1 |
| 5 PTTGC | 405.8 | -225.4 | 144.8 | -47.7 | 63.3 | 340.7 |
| 6 SCB | 401.1 | 70.9 | -1.8 | -22.5 | 13.2 | 460.9 |
| 7 OR | 304.2 | 546.6 | 542.0 | 816.8 | 399.2 | 2,608.8 |
| 8 CBG | 278.6 | -122.2 | -48.0 | -206.6 | -104.0 | -202.2 |
| 9 STGT | 277.3 | 178.9 | 178.3 | 304.0 | 257.2 | 1,195.7 |
| 10 TISCO | 232.9 | -79.4 | -25.4 | -80.1 | 68.4 | 116.6 |
| 11 NER | 224.9 | -23.0 | 9.6 | -54.4 | -72.5 | 84.7 |
| 12 PTG | 210.3 | -52.0 | 12.2 | -98.0 | -239.0 | -166.5 |
| 13 TOP | 175.4 | -90.3 | 189.9 | -2.5 | -153.5 | 119.0 |
| 14 AOT | 143.2 | -101.6 | 343.0 | -91.8 | -199.1 | 93.7 |
| 15 ADVANC | 136.8 | 150.3 | 49.1 | -152.9 | 89.8 | 273.0 |
| 16 SPRC | 129.7 | -6.7 | 144.5 | -11.8 | -17.9 | 237.8 |
| 17 HMPRO | 113.1 | 103.7 | -78.4 | -59.2 | -59.6 | 19.6 |
| 18 AWC | 102.9 | -148.8 | 111.6 | -11.5 | -42.3 | 12.0 |
| 19 IRPC | 92.9 | -39.5 | 16.9 | -13.5 | -84.7 | -27.8 |
| 20 COM7 | 81.1 | 103.2 | -29.6 | 22.7 | 48.1 | 225.6 |
| 21 BTS | 81.0 | 116.6 | 1.9 | -11.1 | 25.2 | 213.5 |
| 22 TU | 74.8 | 116.4 | -60.9 | -31.4 | -105.6 | -6.7 |
| 23 MAKRO | 67.8 | 90.2 | 22.0 | 5.1 | 6.2 | 191.3 |
| 24 SCGP | 65.2 | 29.5 | 37.9 | 38.4 | 10.8 | 181.8 |
| 25 DOHOME | 57.2 | 193.5 | -16.4 | 55.0 | 7.4 | 296.7 |
| 26 BJC | 56.0 | 131.0 | 75.8 | -17.5 | 28.1 | 273.4 |
| 27 PSL | 51.3 | -71.2 | 0.5 | 97.8 | 36.7 | 115.0 |
| 28 BANPU | 50.0 | 29.2 | 76.2 | 78.7 | -34.3 | 199.8 |
| 29 MORE | 49.4 | 0.0 | -0.4 | -0.7 | -0.5 | 47.8 |
| 30 PLANB | 47.6 | -6.6 | 3.3 | -4.3 | -13.2 | 26.8 |

| Net Sell ขายสุทธิ | | | | | | |
|--------------------------------|--------|--------|--------|--------|--------|--------------|
| Value (Btm) : มูลค่า (ล้านบาท) | | | | | | |
| STOCK | 25 Feb | 24 Feb | 23 Feb | 22 Feb | 19 Feb | Total 5 Days |
| GULF | -413.0 | 179.4 | 129.4 | -77.4 | -111.4 | -293.0 |
| BBL | -349.4 | 16.8 | -0.4 | -165.5 | -254.6 | -753.1 |
| BDMS | -263.3 | -27.2 | -55.1 | -99.2 | -57.8 | -502.7 |
| MINT | -246.8 | -170.1 | 8.0 | -79.9 | -177.9 | -666.8 |
| RCL | -244.7 | 158.7 | -57.7 | 181.2 | -1.3 | 36.2 |
| GPSC | -238.7 | -39.8 | 16.7 | -13.9 | 0.1 | -275.6 |
| OSP | -206.1 | -44.4 | 1.9 | -157.4 | -65.1 | -471.2 |
| CPF | -180.6 | -97.6 | -120.8 | -15.2 | -283.6 | -697.8 |
| EGCO | -159.4 | -113.8 | 10.5 | -24.4 | -18.2 | -305.3 |
| RATCH | -154.7 | 7.3 | 69.4 | 2.5 | 6.5 | -68.9 |
| BGRIM | -123.5 | -23.7 | 2.2 | -6.2 | -31.1 | -182.2 |
| CPN | -112.2 | -166.3 | 16.8 | -110.7 | -11.6 | -384.0 |
| INTUCH | -100.1 | -186.7 | -98.6 | -14.9 | -101.9 | -502.2 |
| TMB | -89.3 | -22.4 | -22.8 | -33.2 | -60.2 | -227.9 |
| LH | -86.7 | 19.8 | -29.5 | -49.3 | -86.9 | -232.7 |
| BAM | -77.7 | 17.7 | -28.6 | -5.0 | -66.3 | -160.0 |
| HANA | -62.5 | 20.2 | 112.9 | 36.0 | 42.4 | 149.0 |
| KKP | -59.0 | -9.0 | 13.1 | 52.8 | 6.2 | 4.1 |
| SAWAD | -51.8 | 47.7 | -19.4 | 111.9 | 68.9 | 157.2 |
| CRC | -48.9 | -74.8 | -89.6 | -29.8 | -68.0 | -311.0 |
| AEONTS | -44.9 | -19.0 | 36.1 | 22.8 | 9.7 | 4.7 |
| THANI | -43.9 | -69.4 | -25.4 | -15.1 | -29.4 | -183.2 |
| BCP | -42.5 | -19.8 | 20.8 | 18.3 | -43.8 | -67.1 |
| TASCO | -41.6 | -46.2 | -47.2 | -33.0 | -107.6 | -275.5 |
| DELTA | -38.5 | -38.9 | 79.4 | -116.8 | -47.1 | -161.9 |
| IVL | -36.4 | 25.6 | 217.6 | 177.9 | 50.1 | 434.8 |
| MTC | -35.4 | 81.9 | 72.8 | -12.0 | 131.2 | 238.4 |
| TTA | -34.5 | 15.8 | -7.2 | 24.1 | -12.2 | -14.0 |
| BCH | -31.7 | 1.3 | -17.9 | -12.3 | 16.4 | -44.2 |
| BH | -25.7 | -18.9 | -46.1 | -21.8 | -38.4 | -150.9 |

| MONTH TO DATE (Bt m) ยอดซื้อขายสุทธิเดือน กุมภาพันธ์ 64 | | |
|--|----------------|-----------------|
| 1 - 25 Feb 21 | | |
| TOTAL NET BUY | TOTAL NET SELL | |
| OR | 6,075.6 | CPALL -1,785.4 |
| KBANK | 4,117.8 | BDMS -1,623.1 |
| STA | 1,716.8 | GPSC -1,313.5 |
| SCB | 1,417.7 | CPF -1,294.8 |
| PTTGC | 1,288.2 | INTUCH -1,230.3 |
| IVL | 1,235.4 | CPN -1,160.6 |
| GULF | 1,200.0 | SCC -899.6 |
| STGT | 1,074.4 | AOT -758.5 |
| IRPC | 725.7 | OSP -747.6 |
| TISCO | 720.7 | BGRIM -658.2 |
| SCGP | 448.9 | CRC -646.2 |
| EPG | 438.0 | KTC -566.6 |
| SPRC | 391.4 | EA -516.4 |
| AEONTS | 376.6 | TU -469.7 |
| DOHOME | 374.5 | BBL -446.4 |
| PTTEP | 365.5 | TASCO -407.1 |
| SAWAD | 361.9 | BLAND -365.3 |
| BPP | 345.5 | ADVANC -349.4 |
| MTC | 327.2 | DELTA -342.0 |
| MAKRO | 324.6 | DTAC -313.1 |
| TMB | 297.3 | BH -305.2 |
| MEGA | 265.8 | STARK -293.7 |
| ESSO | 260.6 | KCE -291.0 |
| PTT | 258.0 | EGCO -250.0 |
| SPALI | 252.8 | BCP -249.0 |
| BAM | 249.2 | LH -240.7 |
| TOP | 243.7 | MINT -231.3 |
| BJC | 242.5 | RATCH -191.8 |
| BANPU | 198.9 | TCAP -187.1 |
| PSL | 191.8 | THCOM -183.0 |

| YEAR TO DATE Y2021 (Bt m) ยอดซื้อขายสุทธิปี 2564 | | | |
|---|----------------|--------|----------|
| 4 Jan 21 - 25 Feb 21 | | | |
| TOTAL NET BUY | TOTAL NET SELL | | |
| 1 KBANK | 11,353.2 | BDMS | -3,500.3 |
| 2 PTTEP | 6,861.4 | CPALL | -3,124.6 |
| 3 OR | 6,075.6 | ADVANC | -2,513.1 |
| 4 SCB | 2,472.9 | CPN | -2,457.4 |
| 5 STA | 2,111.4 | GPSC | -2,357.8 |
| 6 TISCO | 1,684.5 | INTUCH | -1,870.8 |
| 7 CBG | 1,357.1 | AOT | -1,797.0 |
| 8 PTTGC | 1,338.6 | MINT | -1,607.8 |
| 9 SCGP | 1,110.2 | DELTA | -1,182.6 |
| 10 GULF | 1,084.5 | CRC | -1,063.6 |
| 11 STGT | 1,068.0 | CPF | -946.1 |
| 12 PTT | 1,026.8 | KTC | -893.3 |
| 13 IVL | 991.4 | BTS | -846.7 |
| 14 KCE | 724.3 | TU | -831.8 |
| 15 RS | 712.6 | BH | -687.0 |
| 16 SAWAD | 570.1 | EGCO | -641.2 |
| 17 AEONTS | 554.6 | TASCO | -602.5 |
| 18 DOHOME | 460.7 | HMPRO | -592.4 |
| 19 SPRC | 448.8 | BLAND | -590.1 |
| 20 MTC | 445.6 | BBL | -577.7 |
| 21 EPG | 411.6 | BCPG | -454.0 |
| 22 TMB | 394.3 | TQM | -452.5 |
| 23 UTP | 389.1 | HANA | -426.1 |
| 24 SPALI | 380.3 | OSP | -363.7 |
| 25 MAKRO | 354.6 | SINGER | -348.6 |
| 26 MEGA | 326.8 | COM7 | -342.8 |
| 27 BPP | 293.7 | RATCH | -333.5 |
| 28 PLANB | 289.7 | BEM | -271.7 |
| 29 TOP | 231.1 | DTAC | -271.1 |
| 30 PTG | 209.3 | JMT | -261.9 |

| Total Net BUY/SELL Y2020 ยอดซื้อขายสุทธิปี 2563 | | |
|--|----------------|---------------|
| Value (Btm) : มูลค่า (ล้านบาท) | | |
| TOTAL NET BUY | TOTAL NET SELL | |
| 1 SCC | 9,289 | RATCH -4,758 |
| 2 KBANK | 7,582 | KTB -4,477 |
| 3 STGT | 4,937 | EGCO -4,216 |
| 4 CRC | 4,591 | PTT -4,104 |
| 5 SCB | 4,512 | BBL -3,233 |
| 6 TU | 4,070 | ADVANC -2,738 |
| 7 CPN | 4,043 | LH -2,479 |
| 8 DELTA | 4,042 | TCAP -2,361 |
| 9 KTC | 4,040 | INTUCH -1,972 |
| 10 AOT | 3,931 | CBG -1,924 |
| 11 BDMS | 3,701 | BJC -1,552 |
| 12 BGRIM | 3,635 | CPF -1,365 |
| 13 PTTGC | 3,482 | KKP -923 |
| 14 STA | 3,404 | TRUE -910 |
| 15 AWC | 3,356 | TOP -849 |
| 16 CPALL | 3,215 | TMB -813 |
| 17 TISCO | 2,929 | PTG -709 |
| 18 BAM | 2,563 | ROBINS -649 |
| 19 VGI | 2,297 | BANPU -500 |
| 20 OSP | 2,143 | STEC -439 |
| 21 EA | 1,938 | MAJOR -411 |
| 22 HMPRO | 1,502 | COM7 -370 |
| 23 KCE | 1,456 | GLOBAL -369 |
| 24 SCGP | 1,365 | IRPC -357 |
| 25 GPSC | 1,313 | RBF -350 |
| 26 AP | 1,219 | TOA -339 |
| 27 PTL | 953 | TTW -326 |
| 28 MEGA | 929 | JAS -304 |
| 29 IVL | 819 | TASCO -268 |
| 30 PRM | 777 | MINT -265 |

แบบรายงานการเปลี่ยนแปลงการถือหลักทรัพย์และสัญญาซื้อขายล่วงหน้าของผู้บริหาร (แบบ 59)

| ชื่อบริษัท | ชื่อผู้บริหาร | วิธีการได้มา/ จำหน่าย | จำนวน (หุ้น) | ราคา (บาท) | มูลค่า (บาท) | ประเภท หลักทรัพย์ | วันที่ได้มา/ จำหน่าย |
|------------|-------------------------------|--------------------------|-----------------|---------------|-----------------|----------------------|-------------------------|
| ADB | นางสาว สิริสุดา สุจิยานุรักษ์ | ซื้อ | 200,000.00 | 1.52 | 304,000.00 | หุ้นสามัญ | 25/2/2564 |
| ADB | นาย จีน กุ้ย จาง | ขาย | 658,000.00 | 1.68 | 1,105,440.00 | หุ้นสามัญ | 24/2/2564 |
| MBAX | นาย ทวีชัย ลิ้มเจริญ | ขาย | 360,100.00 | 6.84 | 2,463,084.00 | หุ้นสามัญ | 25/2/2564 |
| PT | นาง วไลรัตน์ มั่งจิดดี | ซื้อ | 420,000.00 | 6.93 | 2,910,600.00 | หุ้นสามัญ | 24/2/2564 |
| SCGP | นาย สุชัย กอประเสริฐศิริ | ซื้อ | 2,000.00 | 47.00 | 94,000.00 | หุ้นสามัญ | 24/2/2564 |
| SIMAT | นาย ทองคำ มานะศิลป์พันธ์ | ขาย | 10,000,000.00 | 4.60 | 46,000,000.00 | หุ้นสามัญ | 24/2/2564 |
| SPVI | นาย นราธร วงศ์วิเศษ | ขาย | 200,000.00 | 4.05 | 810,000.00 | หุ้นสามัญ | 23/2/2564 |
| WHART | นางสาว ปิยวรรณ เล่าก่อสกุล | ซื้อ | 300.00 | 11.00 | 3,300.00 | หน่วยทรัสต์ | 25/2/2564 |

ที่มา : ศูนย์สารสนเทศตลาดทุน สำนักงานคณะกรรมการ ก.ล.ด.

แบบรายงานการได้มาหรือจำหน่ายหลักทรัพย์ของกิจการ (246-2)

| ชื่อบริษัท | ชื่อผู้ได้มา/ จำหน่าย | Sell/Buy | ประเภท หลักทรัพย์ | %ได้มา/ จำหน่าย | %หลังได้มา/ จำหน่าย | วันที่ได้มา/ จำหน่าย | หมายเหตุ |
|------------|---|----------|----------------------|--------------------|------------------------|-------------------------|----------|
| AMANA | นาย ภาณุรังษี ศรีวิภูษา | ได้มา | หุ้น | 4.9806 | 5.5771 | 24/2/2564 | |
| NVD | นาง วัฒนา สมวัฒนา | จำหน่าย | หุ้น | 48.1454 | 40.54 | 24/2/2564 | |
| PSL | บริษัท หลักทรัพย์จัดการกองทุนกรุงศรี จำกัด | ได้มา | หุ้น | 4.9897 | 5.1085 | 24/2/2564 | |
| AP | บริษัท หลักทรัพย์จัดการกองทุนกลีกรไทย จำกัด | จำหน่าย | หุ้น | 5.0013 | 4.6647 | 23/2/2564 | |
| SAMCO | อเบอริตัน สแตนคาร์ด อินเวสเม้นท์ (เอเชีย) | จำหน่าย | หุ้น | 5.0312 | 4.696 | 22/2/2564 | |

ที่มา : ศูนย์สารสนเทศตลาดทุน สำนักงานคณะกรรมการ ก.ล.ด.

หลักทรัพย์ที่ต้องซื้อขายด้วยบัญชี Cash Balance

| Stock | March 2021 | | | | | | | | | | | | | | | | | | | | | | | | | | | | | | | April 2021 | | | | | |
|--|------------|---|---|---|--------------|---|---|----|----|----|----|----|----|----|----|----|----|----|----|----|----|----|----|---|---|---|---|---|---|----|----|------------|----|--|--|--|--|
| | 1 | 2 | 3 | 4 | 5 | 8 | 9 | 10 | 11 | 12 | 15 | 16 | 17 | 18 | 19 | 22 | 23 | 24 | 25 | 26 | 29 | 30 | 31 | 1 | 2 | 5 | 7 | 8 | 9 | 12 | 16 | 19 | 20 | | | | |
| LEVEL 1 : Cash Balance | | | | | | | | | | | | | | | | | | | | | | | | | | | | | | | | | | | | | |
| TKN | | | | | Exit: 5 Mar | | | | | | | | | | | | | | | | | | | | | | | | | | | | | | | | |
| YGG | | | | | Exit: 12 Mar | | | | | | | | | | | | | | | | | | | | | | | | | | | | | | | | |
| IIG | | | | | Exit: 16 Mar | | | | | | | | | | | | | | | | | | | | | | | | | | | | | | | | |
| RBF | | | | | Exit: 19 Mar | | | | | | | | | | | | | | | | | | | | | | | | | | | | | | | | |
| IP | | | | | Exit: 26 Mar | | | | | | | | | | | | | | | | | | | | | | | | | | | | | | | | |
| KWN | | | | | Exit: 2 Apr | | | | | | | | | | | | | | | | | | | | | | | | | | | | | | | | |
| DDD | | | | | Exit: 9 Apr | | | | | | | | | | | | | | | | | | | | | | | | | | | | | | | | |
| GLOCON | | | | | Exit: 8 Mar | | | | | | | | | | | | | | | | | | | | | | | | | | | | | | | | |
| GLOCON-W4 | | | | | Exit: 9 Mar | | | | | | | | | | | | | | | | | | | | | | | | | | | | | | | | |
| NCAP | | | | | Exit: 8 Mar | | | | | | | | | | | | | | | | | | | | | | | | | | | | | | | | |
| DOD-W1 | | | | | Exit: 9 Mar | | | | | | | | | | | | | | | | | | | | | | | | | | | | | | | | |
| NRF | | | | | Exit: 8 Mar | | | | | | | | | | | | | | | | | | | | | | | | | | | | | | | | |
| SICT | | | | | Exit: 9 Mar | | | | | | | | | | | | | | | | | | | | | | | | | | | | | | | | |
| SAK | | | | | Exit: 8 Mar | | | | | | | | | | | | | | | | | | | | | | | | | | | | | | | | |
| ZMICO | | | | | Exit: 9 Mar | | | | | | | | | | | | | | | | | | | | | | | | | | | | | | | | |
| ZMICO | | | | | Exit: 8 Mar | | | | | | | | | | | | | | | | | | | | | | | | | | | | | | | | |
| APURE-W2 | | | | | Exit: 9 Apr | | | | | | | | | | | | | | | | | | | | | | | | | | | | | | | | |
| KISS | | | | | Exit: 8 Mar | | | | | | | | | | | | | | | | | | | | | | | | | | | | | | | | |
| MINT-W6 | | | | | Exit: 9 Mar | | | | | | | | | | | | | | | | | | | | | | | | | | | | | | | | |
| PSL | | | | | Exit: 8 Mar | | | | | | | | | | | | | | | | | | | | | | | | | | | | | | | | |
| TQR | | | | | Exit: 9 Mar | | | | | | | | | | | | | | | | | | | | | | | | | | | | | | | | |
| LEVEL 2: Excluded from Credit limit and Cash Balance | | | | | | | | | | | | | | | | | | | | | | | | | | | | | | | | | | | | | |
| DELTA | | | | | Exit: 8 Mar | | | | | | | | | | | | | | | | | | | | | | | | | | | | | | | | |
| IND | | | | | Exit: 9 Mar | | | | | | | | | | | | | | | | | | | | | | | | | | | | | | | | |
| LEVEL 3: Prohibit Net Settlement, Excluded from Credit limit and Cash Balance | | | | | | | | | | | | | | | | | | | | | | | | | | | | | | | | | | | | | |
| - | | | | | | | | | | | | | | | | | | | | | | | | | | | | | | | | | | | | | |

Source: SET

Short Sales

| Stock | % Short Sale Volume Comparing with Main Board | Average Price (Bt) | Volume (shares) | Value (Mil. B) |
|----------|---|--------------------|-----------------|----------------|
| AAV | 0.76 | 2.66 | 534,500 | 1,423,840 |
| AAV-R | 2.67 | 2.62 | 1,903,000 | 4,994,370 |
| ACE | 0.00 | 3.82 | 1,300 | 4,966 |
| ACE-R | 0.32 | 3.76 | 342,500 | 1,288,438 |
| ADVANC | 2.23 | 166.37 | 158,000 | 26,286,750 |
| ADVANC-R | 6.84 | 165.98 | 486,200 | 80,700,650 |
| AEONTS | 0.79 | 198.50 | 20,000 | 3,970,000 |
| AEONTS-R | 0.22 | 196.25 | 5,600 | 1,099,000 |
| AMATA | 2.26 | 17.85 | 562,700 | 10,044,270 |
| AMATA-R | 5.04 | 17.94 | 1,247,600 | 22,377,020 |
| AOT | 5.64 | 65.01 | 2,194,500 | 142,667,500 |
| AOT-R | 6.10 | 64.63 | 2,387,300 | 154,301,700 |
| AP | 0.91 | 7.40 | 191,000 | 1,414,145 |
| AP-R | 1.14 | 7.40 | 240,000 | 1,775,430 |
| AWC | 1.96 | 4.87 | 2,089,700 | 10,175,628 |
| AWC-R | 1.08 | 4.88 | 1,152,600 | 5,619,744 |
| BA | 0.20 | 7.85 | 10,000 | 78,500 |
| BAM | 4.18 | 21.79 | 1,097,200 | 23,912,560 |
| BAM-R | 5.02 | 21.85 | 1,313,300 | 28,697,670 |
| BANPU | 4.15 | 11.15 | 4,419,300 | 49,258,130 |
| BANPU-R | 0.46 | 11.16 | 485,300 | 5,416,460 |
| BBL | 4.21 | 122.44 | 597,700 | 73,184,600 |
| BBL-R | 3.42 | 122.30 | 486,500 | 59,499,750 |
| BCH | 1.50 | 14.05 | 187,000 | 2,627,100 |
| BCH-R | 5.12 | 14.00 | 641,400 | 8,982,040 |
| BCP | 0.84 | 28.97 | 134,200 | 3,888,400 |
| BCP-R | 4.40 | 29.18 | 700,000 | 20,422,875 |
| BCPG | 4.68 | 14.82 | 327,300 | 4,849,610 |
| BCPG-R | 1.73 | 14.82 | 121,400 | 1,798,740 |
| BDMS | 3.91 | 20.16 | 2,142,200 | 43,178,340 |
| BDMS-R | 0.80 | 20.05 | 439,400 | 8,811,350 |
| BEAUTY | 0.02 | 1.71 | 35,700 | 60,967 |
| BEM | 3.65 | 8.03 | 1,495,200 | 12,005,495 |
| BEM-R | 1.06 | 8.00 | 433,300 | 3,466,645 |
| BGRIM | 2.74 | 48.81 | 259,700 | 12,676,075 |
| BGRIM-R | 15.83 | 48.36 | 1,515,000 | 73,271,175 |
| BH | 2.99 | 126.75 | 74,500 | 9,442,600 |
| BH-R | 2.15 | 126.63 | 53,500 | 6,774,550 |
| BJC | 1.31 | 36.32 | 289,200 | 10,502,450 |
| BJC-R | 1.06 | 36.47 | 231,700 | 8,450,175 |
| BLA | 1.16 | 24.85 | 57,000 | 1,416,210 |
| BLA-R | 4.69 | 25.01 | 228,400 | 5,713,095 |
| BLAND | 0.07 | 1.07 | 23,800 | 25,361 |
| BLAND-R | 7.82 | 1.07 | 2,852,000 | 3,047,718 |
| BPP | 4.19 | 18.99 | 484,900 | 9,209,530 |
| BTS | 2.96 | 9.64 | 3,109,500 | 29,980,450 |
| BTS-R | 1.10 | 9.60 | 1,159,200 | 11,125,120 |
| CBG | 2.03 | 138.23 | 207,900 | 28,738,800 |
| CBG-R | 1.50 | 139.76 | 152,400 | 21,299,200 |
| CENTEL | 1.85 | 33.26 | 204,500 | 6,801,850 |
| CENTEL-R | 1.07 | 32.77 | 120,200 | 3,939,450 |
| CHG | 2.76 | 2.61 | 702,300 | 1,832,108 |
| CHG-R | 3.01 | 2.62 | 762,600 | 1,996,710 |
| CK | 2.92 | 15.47 | 215,600 | 3,335,090 |
| CK-R | 4.65 | 15.50 | 343,300 | 5,321,030 |
| CKP | 1.86 | 4.37 | 415,300 | 1,813,506 |
| CKP-R | 0.30 | 4.30 | 68,400 | 294,120 |
| COM7 | 2.52 | 49.53 | 861,200 | 42,651,850 |
| COM7-R | 4.06 | 49.89 | 1,380,900 | 68,893,900 |
| CPALL | 4.68 | 59.97 | 2,532,700 | 151,884,675 |
| CPALL-R | 4.27 | 59.69 | 2,323,400 | 138,672,550 |
| CPF | 5.10 | 29.04 | 5,275,800 | 153,185,800 |
| CPF-R | 5.32 | 29.03 | 5,507,800 | 159,904,725 |
| CPN | 1.30 | 53.20 | 273,400 | 14,544,650 |
| CPN-R | 8.71 | 52.88 | 1,849,000 | 97,768,175 |

Short Sales (₹)

| Stock | % Short Sale Volume Comparing with Main Board | Average Price (₹) | Volume (shares) | Value (Mil. ₹) |
|----------|---|-------------------|-----------------|----------------|
| CRC | 2.10 | 33.29 | 186,200 | 6,198,350 |
| CRC-R | 10.70 | 33.11 | 951,200 | 31,493,500 |
| DELTA-R | 0.98 | 397.76 | 13,100 | 5,210,700 |
| DOHOME | 0.88 | 20.56 | 381,700 | 7,849,220 |
| DOHOME-R | 0.24 | 20.23 | 108,100 | 2,186,750 |
| DTAC | 3.05 | 31.14 | 261,100 | 8,130,175 |
| EA | 1.74 | 63.93 | 411,700 | 26,321,275 |
| EA-R | 5.28 | 63.58 | 1,256,900 | 79,916,000 |
| EASTW-R | 0.14 | 9.34 | 6,700 | 62,595 |
| EGCO | 2.11 | 171.02 | 73,200 | 12,518,900 |
| EGCO-R | 10.22 | 170.46 | 355,800 | 60,650,650 |
| EPG | 2.00 | 10.02 | 353,300 | 3,541,825 |
| EPG-R | 1.49 | 9.93 | 265,500 | 2,636,110 |
| ERW | 0.47 | 3.96 | 290,400 | 1,148,628 |
| ESSO | 2.08 | 9.02 | 683,900 | 6,170,780 |
| ESSO-R | 1.00 | 9.02 | 329,900 | 2,976,695 |
| GFPT | 3.99 | 11.98 | 121,200 | 1,452,580 |
| GFPT-R | 15.00 | 11.93 | 457,700 | 5,461,260 |
| GGC | 9.67 | 10.41 | 200,800 | 2,090,320 |
| GLOBAL | 5.41 | 20.37 | 890,000 | 18,133,330 |
| GLOBAL-R | 5.81 | 20.57 | 947,000 | 19,481,090 |
| GPSC | 3.37 | 75.93 | 486,100 | 36,910,100 |
| GPSC-R | 8.75 | 76.15 | 1,257,300 | 95,743,650 |
| GULF | 2.34 | 34.32 | 1,466,200 | 50,318,925 |
| GULF-R | 4.77 | 34.11 | 3,001,300 | 102,384,800 |
| GUNKUL-R | 1.82 | 2.68 | 1,902,800 | 5,100,372 |
| HANA | 2.50 | 49.51 | 320,000 | 15,843,600 |
| HANA-R | 4.41 | 49.61 | 563,500 | 27,955,500 |
| HIMPRO | 3.73 | 13.36 | 1,412,900 | 18,877,010 |
| HIMPRO-R | 3.99 | 13.38 | 1,507,500 | 20,167,430 |
| ICHI | 0.54 | 12.03 | 255,600 | 3,075,870 |
| ICHI-R | 0.25 | 11.95 | 120,100 | 1,435,350 |
| INTUCH | 4.35 | 55.46 | 520,600 | 28,871,825 |
| INTUCH-R | 7.17 | 55.40 | 860,000 | 47,646,650 |
| IRPC | 2.08 | 3.47 | 2,847,700 | 9,894,736 |
| IRPC-R | 0.23 | 3.50 | 306,300 | 1,072,908 |
| ITD-R | 0.12 | 1.12 | 7,900 | 8,837 |
| IVL | 4.67 | 39.69 | 1,782,000 | 70,721,950 |
| IVL-R | 1.75 | 39.74 | 666,100 | 26,469,450 |
| JAS | 5.07 | 3.03 | 856,100 | 2,595,606 |
| JAS-R | 10.60 | 3.02 | 1,796,600 | 5,433,048 |
| JMART | 1.20 | 26.84 | 80,000 | 2,147,500 |
| JMART-R | 1.70 | 27.00 | 113,000 | 3,051,000 |
| JMT-R | 0.64 | 40.84 | 24,600 | 1,004,575 |
| KBANK | 8.88 | 141.51 | 2,695,800 | 381,493,300 |
| KBANK-R | 4.36 | 141.19 | 1,327,600 | 187,446,300 |
| KCE | 0.64 | 54.06 | 78,200 | 4,227,475 |
| KCE-R | 9.17 | 54.25 | 1,115,900 | 60,536,500 |
| KKP | 1.67 | 60.44 | 170,100 | 10,280,225 |
| KKP-R | 4.17 | 60.21 | 428,000 | 25,769,100 |
| KTB | 4.73 | 11.90 | 1,821,300 | 21,668,220 |
| KTB-R | 4.39 | 11.84 | 1,699,700 | 20,132,490 |
| KTC | 3.66 | 64.29 | 468,100 | 30,092,700 |
| KTC-R | 1.87 | 63.71 | 241,200 | 15,365,950 |
| LH | 3.63 | 7.85 | 2,333,800 | 18,320,330 |
| LH-R | 2.75 | 7.84 | 1,766,600 | 13,857,975 |
| LPN | 0.59 | 4.67 | 58,800 | 274,378 |
| M | 0.50 | 54.50 | 21,200 | 1,155,400 |
| M-R | 0.93 | 55.16 | 38,600 | 2,129,100 |
| MAJOR | 2.00 | 20.75 | 122,500 | 2,541,670 |
| MAJOR-R | 2.27 | 20.47 | 140,400 | 2,874,130 |
| MBK | 0.29 | 13.93 | 8,600 | 119,820 |
| MBK-R | 17.15 | 13.96 | 505,000 | 7,050,230 |
| MC | 9.82 | 10.14 | 282,400 | 2,862,240 |
| MEGA | 1.60 | 40.08 | 89,400 | 3,582,925 |
| MINT | 5.21 | 30.82 | 2,206,200 | 68,001,850 |
| MINT-R | 7.27 | 30.77 | 3,082,500 | 94,858,200 |
| MTC | 4.75 | 66.11 | 321,900 | 21,279,475 |

Short Sales (附)

| Stock | % Short Sale Volume Comparing with Main Board | Average Price (Bt) | Volume (shares) | Value (Mil. B) |
|---------|---|--------------------|-----------------|----------------|
| MTC-R | 13.38 | 65.76 | 911,300 | 59,926,500 |
| OR | 0.47 | 30.73 | 2,020,000 | 62,082,725 |
| ORI | 1.56 | 6.97 | 112,000 | 781,005 |
| ORI-R | 3.23 | 6.95 | 232,600 | 1,616,570 |
| OSP | 0.76 | 34.30 | 168,200 | 5,769,275 |
| OSP-R | 3.73 | 34.66 | 819,200 | 28,391,375 |
| PLANB | 0.73 | 6.68 | 251,900 | 1,683,785 |
| PLANB-R | 4.12 | 6.64 | 1,441,400 | 9,570,645 |
| PLAT-R | 0.45 | 2.96 | 8,600 | 25,488 |
| PRM | 0.44 | 8.05 | 100,000 | 805,000 |
| PRM-R | 2.65 | 8.04 | 600,200 | 4,825,330 |
| PSH | 0.30 | 12.79 | 7,200 | 92,070 |
| PSH-R | 1.19 | 12.71 | 28,400 | 360,940 |
| PSL | 2.28 | 11.37 | 1,028,000 | 11,688,420 |
| PSL-R | 0.54 | 11.23 | 247,700 | 2,781,010 |
| PTG | 0.92 | 18.95 | 403,500 | 7,645,170 |
| PTG-R | 0.23 | 19.06 | 102,500 | 1,953,140 |
| PTL | 1.64 | 22.40 | 15,500 | 347,200 |
| PTL-R | 8.40 | 22.35 | 79,700 | 1,780,920 |
| PTT | 5.78 | 40.19 | 6,153,300 | 247,289,500 |
| PTT-R | 0.32 | 40.20 | 341,600 | 13,731,175 |
| PTTEP | 1.62 | 114.81 | 258,600 | 29,689,700 |
| PTTEP-R | 4.11 | 114.80 | 655,900 | 75,295,500 |
| PTTGC | 4.44 | 63.25 | 1,004,700 | 63,547,625 |
| PTTGC-R | 3.03 | 63.22 | 686,000 | 43,366,525 |
| QH | 2.66 | 2.34 | 1,239,500 | 2,900,028 |
| QH-R | 5.89 | 2.35 | 2,724,500 | 6,407,108 |
| RATCH | 5.10 | 51.67 | 402,300 | 20,786,125 |
| RATCH-R | 8.09 | 51.49 | 640,300 | 32,968,650 |
| RBF-R | 0.25 | 13.99 | 54,000 | 755,320 |
| RCL | 0.82 | 24.12 | 801,000 | 19,321,110 |
| RS | 2.68 | 25.40 | 261,800 | 6,650,900 |
| RS-R | 0.33 | 25.25 | 32,900 | 830,725 |
| S-R | 8.23 | 1.69 | 624,100 | 1,055,416 |
| SAT | 1.32 | 18.60 | 75,000 | 1,395,000 |
| SAWAD | 7.48 | 63.44 | 667,500 | 42,346,650 |
| SAWAD-R | 14.00 | 63.47 | 1,249,800 | 79,323,700 |
| SCB | 2.04 | 103.20 | 340,700 | 35,158,650 |
| SCB-R | 10.88 | 103.23 | 1,820,200 | 187,894,300 |
| SCC | 3.67 | 369.22 | 115,900 | 42,792,900 |
| SCC-R | 0.61 | 368.12 | 19,300 | 7,104,800 |
| SCCC | 1.45 | 158.41 | 4,700 | 744,550 |
| SCCC-R | 0.21 | 157.50 | 700 | 110,250 |
| SCGP | 1.55 | 47.25 | 216,300 | 10,220,175 |
| SF-R | 2.41 | 5.22 | 61,600 | 321,740 |
| SGP | 1.71 | 11.20 | 60,900 | 681,990 |
| SGP-R | 1.46 | 11.10 | 52,500 | 583,000 |
| SHR | 0.54 | 3.06 | 169,600 | 518,976 |
| SIRI | 1.08 | 0.85 | 208,000 | 176,800 |
| SPA-R | 0.06 | 7.82 | 2,300 | 17,975 |
| SPALI | 1.83 | 20.01 | 116,100 | 2,322,960 |
| SPALI-R | 3.16 | 20.03 | 200,100 | 4,008,850 |
| SPCG-R | 1.27 | 19.63 | 25,100 | 492,650 |
| SPRC | 1.08 | 9.80 | 473,300 | 4,639,610 |
| SPRC-R | 0.98 | 9.76 | 430,900 | 4,205,080 |
| SSP | 0.54 | 16.51 | 46,300 | 764,620 |
| STA | 0.46 | 52.40 | 611,000 | 32,013,750 |
| STA-R | 1.06 | 53.29 | 1,376,700 | 73,366,575 |
| STEC | 4.04 | 12.09 | 166,500 | 2,012,300 |
| STEC-R | 3.25 | 12.01 | 134,900 | 1,619,750 |
| STGT | 1.66 | 39.01 | 680,400 | 26,545,600 |
| SUPER | 14.06 | 0.94 | 17,821,400 | 16,752,116 |
| SUPER-R | 4.76 | 0.94 | 6,029,300 | 5,667,542 |
| TASCO | 1.40 | 20.92 | 267,600 | 5,597,800 |
| TASCO-R | 1.24 | 20.84 | 237,800 | 4,955,090 |

Short Sales (₹)

| Stock | % Short Sale Volume Comparing with Main Board | Average Price (₹) | Volume (shares) | Value (Mil. ₹) |
|---------|---|-------------------|-----------------|----------------|
| TCAP | 8.26 | 32.75 | 212,500 | 6,959,375 |
| TFG-R | 0.02 | 5.22 | 3,100 | 16,195 |
| THANI | 1.30 | 4.10 | 656,000 | 2,687,870 |
| THANI-R | 7.46 | 4.10 | 3,773,900 | 15,466,380 |
| THG-R | 2.36 | 25.50 | 7,300 | 186,150 |
| TISCO | 1.52 | 94.96 | 303,200 | 28,791,200 |
| TISCO-R | 4.24 | 95.23 | 842,800 | 80,263,675 |
| TKN-R | 2.51 | 9.84 | 239,300 | 2,355,025 |
| TMB | 2.55 | 1.13 | 11,184,800 | 12,638,824 |
| TMB-R | 0.97 | 1.12 | 4,262,000 | 4,792,823 |
| TOP | 2.53 | 59.76 | 453,100 | 27,078,750 |
| TOP-R | 5.17 | 60.22 | 920,900 | 55,452,950 |
| TPIPL-R | 1.40 | 1.68 | 926,500 | 1,554,443 |
| TPIPP | 4.03 | 4.35 | 357,000 | 1,551,682 |
| TPIPP-R | 0.57 | 4.32 | 50,600 | 218,680 |
| TQM | 1.35 | 122.50 | 8,100 | 992,250 |
| TQM-R | 0.56 | 121.82 | 3,400 | 414,200 |
| TRUE | 4.28 | 3.18 | 2,065,000 | 6,566,348 |
| TRUE-R | 1.52 | 3.16 | 739,600 | 2,338,452 |
| TTA | 0.84 | 7.41 | 369,200 | 2,735,315 |
| TTW-R | 0.36 | 11.90 | 12,900 | 153,510 |
| TU | 5.81 | 14.08 | 2,020,200 | 28,447,380 |
| TU-R | 3.62 | 14.10 | 1,257,900 | 17,734,610 |
| TVO | 2.63 | 34.35 | 108,100 | 3,713,500 |
| TVO-R | 4.27 | 34.31 | 176,000 | 6,038,925 |
| UNIQ | 0.07 | 4.39 | 900 | 3,954 |
| UTP-R | 2.25 | 17.61 | 42,500 | 748,270 |
| VGI | 22.14 | 6.68 | 3,690,500 | 24,664,125 |
| VIBHA-R | 0.04 | 1.81 | 10,500 | 19,022 |
| VNT-R | 2.24 | 34.08 | 25,900 | 882,600 |
| WHA | 2.77 | 3.22 | 1,594,700 | 5,138,446 |
| WHA-R | 9.23 | 3.22 | 5,315,200 | 17,119,406 |
| WHAUP | 9.09 | 3.98 | 283,100 | 1,126,790 |
| WHAUP-R | 0.32 | 3.98 | 10,100 | 40,198 |

Source: SET

March 2021

| Monday | Tuesday | Wednesday | Thursday | Friday |
|--|---|---|---|--|
| 1 | 2 | 3 | 4 | 5 |
| <ul style="list-style-type: none"> ■ BKKCP XD 0.19 ທຳນ ■ CPTGF XD 0.18 ທຳນ ■ EGATIF XD 0.20 ທຳນ ■ HREIT XD 0.086 ທຳນ ■ KBSPIF XD 0.254 ທຳນ ■ MIPF XD 0.42 ທຳນ ■ PM XD 0.40 ທຳນ ■ PROSPECT XD 0.2805 ທຳນ ■ PT XD 0.40 ທຳນ ■ PTTEP XD 2.75 ທຳນ ■ SPF XD 0.14 ທຳນ ■ TFFIF XD 0.1012 ທຳນ ■ TTLPF XD 0.43 ທຳນ ■ MPG ລູກຜູ້ເຂົ້າ 1,955,507,366 ຜູ້ | <ul style="list-style-type: none"> ■ RATCH XD 1.25 ທຳນ ■ SNC XD 0.40 ທຳນ ■ SPVI XD 0.11 ທຳນ ■ TASCO XD 1.00 ທຳນ ■ TIF1 XD 0.147 ທຳນ ■ TLHPF XD 0.10 ທຳນ | <ul style="list-style-type: none"> ■ BCP XD 0.40 ທຳນ ■ BCPG XD 0.17 ທຳນ ■ DOHOME XD 0.0092592593 ທຳນ ■ DOHOME XD 12:1 ■ DREIT XD 0.213 ທຳນ ■ GAHREIT XD 0.30 ທຳນ ■ GPSC XD 1.00 ທຳນ ■ PHOL XD 0.14 ທຳນ ■ SAT XD 0.48 ທຳນ ■ TPRIME XD 0.1968 ທຳນ | <ul style="list-style-type: none"> ■ AI XD 0.15 ທຳນ ■ ASK XD 1.70 ທຳນ ■ BKI XD 6.00 ທຳນ ■ CPN XD 0.70 ທຳນ ■ CSC XD 2.45 ທຳນ ■ CSC-P XD 3.95 ທຳນ ■ DELTA XD 3.30 ທຳນ ■ IFS XD 0.14 ທຳນ ■ JR XD 0.06 ທຳນ ■ PTT XD 0.82 ທຳນ ■ THANI XD 0.17 ທຳນ ■ TIPCO XD 0.19 ທຳນ ■ WHART XD 0.1195 ທຳນ ■ ZIGA XD 0.161 ທຳນ ■ TWZ XR 3:2 @ 0.10 ທຳນ ■ ZIGA XW 2.05:1 | <ul style="list-style-type: none"> ■ CBG XD 1.50 ທຳນ ■ CPW XD 0.08 ທຳນ ■ FNS XD 0.35 ທຳນ ■ GULF XD 0.38 ທຳນ ■ LHPF XD 0.05 ທຳນ ■ QHPF XD 0.164 ທຳນ ■ SVH XD 13.00 ທຳນ ■ VCOM XD 0.10 ທຳນ ■ VIH XD 0.125 ທຳນ |
| 8 | 9 | 10 | 11 | 12 |
| <ul style="list-style-type: none"> ■ AMA XD 0.20 ທຳນ ■ BROCK XD 0.02 ທຳນ ■ DRT XD 0.22 ທຳນ ■ GFPT XD 0.20 ທຳນ ■ JCT XD 3.50 ທຳນ ■ KIAT XD 0.01 ທຳນ ■ MEGA XD 0.54 ທຳນ ■ QLT XD 0.25 ທຳນ ■ SEAOL XD 0.0074074 ທຳນ ■ SEAOL XD 15:1 ■ SONIC XD 0.055 ທຳນ ■ SYNEX XD 0.40 ທຳນ ■ TTW XD 0.30 ທຳນ ■ TU XD 0.40 ທຳນ ■ UTP XD 0.39 ທຳນ | <ul style="list-style-type: none"> ■ NKI XD 1.50 ທຳນ ■ SAAM XD 0.013 ທຳນ ■ SMK XD 2.20 ທຳນ ■ TQM XD 1.15 ທຳນ ■ XO XD 0.44 ທຳນ | <ul style="list-style-type: none"> ■ BDMS XD 0.55 ທຳນ ■ BH XD 2.05 ທຳນ ■ BH-P XD 2.05 ທຳນ ■ SFT XD 0.711 ທຳນ | <ul style="list-style-type: none"> ■ MSC XD 0.30 ທຳນ ■ NDR XD 0.05 ທຳນ ■ PSH XD 0.65 ທຳນ ■ STC XD 0.016 ທຳນ ■ TIP XD 1.30 ທຳນ ■ TNP XD 0.04 ທຳນ | <ul style="list-style-type: none"> ■ MAKRO XD 0.60 ທຳນ ■ PAP XD 0.18 ທຳນ ■ THG XD 0.30 ທຳນ |



| | | | | |
|---|---|--|---|-----------|
| 15 <ul style="list-style-type: none">■ CPT XD 0.02 תרנו■ PDG XD 0.22 תרנו | 16 <ul style="list-style-type: none">■ OR XD 0.10 תרנו | 17 <ul style="list-style-type: none">■ BSBM XD - תרנו | 18 | 19 |
| 22 | 23 | 24 | 25 <ul style="list-style-type: none">■ FSS XD 0.06 תרנו■ SPG XD 0.45 תרנו | 26 |
| 29 | 30 <ul style="list-style-type: none">■ SF XD 0.20 תרנו | 31 | | |

April 2021

| Monday | Tuesday | Wednesday | Thursday | Friday |
|--|--|---|--|--|
| | | | 1 | 2 |
| 5 | 6 | 7 | 8 | 9 |
| <ul style="list-style-type: none"> ■ COTTO XD 0.029 บาท ■ DCC XD 0.044 บาท ■ Q-CON XD 0.46 บาท | วันพระบาทสมเด็จพระพุทธยอดฟ้าจุฬาโลกมหาราช และวันพระดิถีมหากัฏฐีบรมราชวงศ์ | <ul style="list-style-type: none"> ■ GPI XD 0.05 บาท ■ SCGP XD 0.45 บาท ■ SMPC XD 0.43 บาท | <ul style="list-style-type: none"> ■ CHEWA XD 0.0209 บาท ■ SCC XD 8.50 บาท | <ul style="list-style-type: none"> ■ BPP XD 0.35 บาท |
| 12 | 13 | 14 | 15 | 16 |
| <ul style="list-style-type: none"> ■ AIE XD 0.05 บาท ■ BANPU XD 0.15 บาท ■ S11 XD 0.15 บาท ■ STA XD 1.75 บาท ■ STGT XD 2.00 บาท ■ YUASA XD 0.441 บาท | วันสงกรานต์ | วันสงกรานต์ | วันสงกรานต์ | <ul style="list-style-type: none"> ■ GC XD 0.40 บาท |
| 19 | 20 | 21 | 22 | 23 |
| <ul style="list-style-type: none"> ■ KTC XD 0.88 บาท ■ TMT XD 0.50 บาท | <ul style="list-style-type: none"> ■ AIT XD 1.25 บาท ■ PCSGH XD 0.25 บาท ■ SAMCO XD 0.03 บาท ■ SCB XD 2.30 บาท ■ SCB-P XD 2.30 บาท ■ TOG XD 0.12 บาท | <ul style="list-style-type: none"> ■ BBL XD 2.50 บาท ■ BGC XD 0.12 บาท ■ CIMBT XD 0.005 บาท ■ MBAX XD 0.56 บาท ■ TIPCO XD 0.50 บาท | <ul style="list-style-type: none"> ■ HMPRO XD 0.20 บาท ■ NER XD 0.15 บาท | |
| 26 | 27 | 28 | 29 | 30 |
| <ul style="list-style-type: none"> ■ ACG XD 0.04 บาท ■ APCO XD 0.12 บาท ■ CKP XD 0.035 บาท | <ul style="list-style-type: none"> ■ KWC XD 9.50 บาท ■ SABUY XD 0.03 บาท ■ SUN XD 0.05 บาท ■ SUN XD 2:1 | <ul style="list-style-type: none"> ■ ADB XD 0.05 บาท ■ INSET XD 0.081 บาท ■ INSET XD 10:1 ■ PORT XD 0.035 บาท ■ TACC XD 0.17 บาท ■ UBIS XD 0.25 บาท | <ul style="list-style-type: none"> ■ BJC XD 0.60 บาท ■ COM7 XD 1.00 บาท ■ MTC XD 0.37 บาท ■ SGP XD 0.40 บาท ■ SKR XD 0.08 บาท ■ SPALI XD 0.50 บาท ■ THREL XD 0.14 บาท | <ul style="list-style-type: none"> ■ GIFT XD 0.05 บาท ■ MFC XD 1.10 บาท ■ PIMO XD 0.034 บาท ■ PR9 XD 0.11 บาท ■ QTC XD 0.25 บาท ■ SC XD 0.18 บาท ■ SINGER XD 0.15 บาท ■ TPBI XD 0.25 บาท |