

Today Selections >> BBL, JMART, KWM
TRINITY TODAY

Stock	S	R	Comment
BBL	121.00	124.00	ราคาหุ้นยัง Laggard สุดในกลุ่มแบงก์ใหญ่
JMART	27.50	29.50	จ่อมันท์กำไรพิเศษจากดีล KB
KWM	4.00	4.72	รุกกลยุทธ์เดิมสูบ จับมือ NE Hemp นำเข้ามาลีดกลยุทธ์

OPEC view and implication to oil & rubber price

- March:** ยังคงประเมินเช่นเดิมว่าการปรับตัวขึ้นของ Bond yield ในช่วงที่ผ่านมาเป็นสิ่งที่นักลงทุนสามารถจัดการได้ เนื่องจากความผันผวนที่อยู่ในระดับต่ำมาก จึงไม่ได้เข้าขายสภาวะ Bond shock ที่เคยกดดันตลาดหุ้นอย่างหนักเหมือนบางช่วงในอดีต **มองธีม Reflation / Recovery / Reopening มีโอกาสปรับตัว Outperform ได้ต่อ** ซึ่งสอดคล้องกับคุณลักษณะของตลาดหุ้นไทย จึงประเมินว่า Downside ของตลาดหุ้นไทยในเดือนนี้จะอยู่ในบริเวณจำกัด ให้กรอบแนวรับแรกของ SET ที่ 1480 จุด และกรอบแนวรับสำคัญที่ 1450 จุด ในทางกลับกัน มองกรอบแนวต้านสำคัญประจำเดือนนี้ที่ 1540 จุด ซึ่งเป็นระดับที่จะทำให้ Earning yield gap (EYG) ของตลาดหุ้นไทยปรับลดลงไปแต่ละระดับ -1SD จากค่าเฉลี่ยระยะยาว
- Strategy:** ในเชิงกลยุทธ์ แนะนำขึ้นขา-ลงซื้อ ตามกรอบแนวต้าน-แนวรับที่ไว้ โดยแนะนำโฟกัสการเลือกซื้อไปยังหุ้นที่ได้ประโยชน์จากธีมข้างต้น และต้องเป็นหุ้นที่ยังคงซื้อขายด้วย **Valuation (PE)** ในระดับต่ำทั้งในแง่ของ **Absolute** และ **Relative** เนื่องจากเป็นกลุ่มหุ้นที่ปลอดภัยในมาตรวัด EYG หาก Bond yield มีการปรับตัวสูงขึ้นอีก ทั้งนี้ หากแบ่งออกเป็น Sector ต่างๆ พบมีหุ้นที่น่าสนใจดังต่อไปนี้
 - 1) กลุ่ม Hard commodities ได้แก่ **PTTGC, TOP, SPRC, ESSO**
 - 2) กลุ่ม Soft commodities ได้แก่ **STA (ระยะสั้นมอง STGT น่าสนใจมากกว่า - รายละเอียดด้านล่าง)**
 - 3) กลุ่มธนาคาร ได้แก่ **KBANK, BBL**
 - 4) กลุ่มอาหาร ได้แก่ **CPF, TU**
 - 5) กลุ่มอสังหาริมทรัพย์ ได้แก่ **AP, ORI**
 - 6) กลุ่มเดินเรือ ได้แก่ **RCL**
 - 7) กลุ่มสินค้า Consumer ได้แก่ **STGT**
- OPEC:** จับตาการประชุมร่วมของกลุ่ม OPEC+ ในวันที่ 4 มีนาคมนี้อย่างใกล้ชิด หลังราคาน้ำมันดิบปัจจุบันที่อยู่ในระดับสูง อาจส่งผลให้สมาชิกในกลุ่มมีการหารือกันเกี่ยวกับความเป็นไปได้ในการทยอยเพิ่มกำลังการผลิตเข้าสู่ระบบมากขึ้น เพื่อไม่ให้เป็นการต่ออุปสงค์ในตลาดมากเกินไป และเพื่อเป็นการจำกัดการเข้ามาในตลาดของกลุ่มผู้ผลิต Shale oil ในอนาคต **ในส่วนมุมมองของเรา**นี้ ประเมินว่าระดับการปรับลดกำลังการผลิตขั้นสูงสุดได้ผ่านพ้นไปเป็นที่เรียบร้อยแล้วในช่วงที่ผ่านมา เพียงแต่หลังจากนี้ทางกลุ่ม OPEC+ คงจะบริหารจัดการความคาดหวังในตลาดไม่ให้เกิดใจเกินไปนัก **มองตัวเลขการผลิตเพิ่มที่ระดับประมาณ 5 แสนบาร์เรลต่อวัน น่าจะเป็นตัวเลขที่นักลงทุนในตลาดยอมรับได้** โดยหากไม่เกิดขึ้นในครั้งนี้อาจมีโอกาสนสูงที่ในครั้งปีหลังทางกลุ่มจะมีการลดมาตรการลดกำลังการผลิตที่เคยทำมาลง (ปัจจุบันอยู่ที่ 7 ล้านบาร์เรลต่อวัน) เพื่อเพิ่มระดับ Supply ให้สมดุลกับ Demand ในตลาดมากขึ้น

(อ่านรายละเอียดต่อหน้าหลัง)

แนวรับ 1,480 แนวต้าน 1,508
บทวิเคราะห์หุ้นนี้

- BAM (ซื้อ ราคาเป้าหมาย 24.80 บาท) กำไร 4Q63** ฟันตัว หลังสามารถขาย NPL ได้

Market Summary

	Closed	+/-	%Chg
SET	1,500.92	+ 4.14	+ 0.28
SET50	932.94	+ 2.99	+ 0.32
SET100	2,111.87	+ 6.38	+ 0.30
Mai	378.23	- 0.84	- 0.22
Dow Jones	31,535.51	+603.14	+1.95
Nasdaq	13,588.83	+396.48	+3.01
Nikkei	29,663.50	+ 697.49	+ 2.41
Hang Seng	29,452.57	+ 472.36	+ 1.63
SET Mkt. Cap (Btmn)	17,028.27		
SET Turnover (Btmn)	84,565.35		
PER(x)	37.66		

Stock Top Active

	STA	OR	STGT	KBANK	CPALL
1) ENER					
1 Mar.21	Buy	Sell	Net		
Institution	6,776.83	6,953.34	-176.51		
Proprietary	7,916.09	8,014.99	-98.9		
Foreign	32,262.16	31,143.87	1,118.30		
Local	37,610.27	38,453.15	-842.89		
1-1 Feb.21					
Institution	6,776.83	6,953.34	-176.51		
Proprietary	7,916.09	8,014.99	-98.9		
Foreign	32,262.16	31,143.87	1,118.30		
Local	37,610.27	38,453.15	-842.89		

Commodities	1 Mar.21	25 Feb.21	Chg	%Chg
Bt/US\$	30.21	30.25	-0.04	-0.13
US\$/Yuan	6.464	6.454	+0.01	+0.16
US Bond Yield 10y(%)	1.419	1.479	-0.06	-4.06
Brent Oil (US\$/bbl)	63.69	66.11	-2.42	-3.66
Nymex Oil (US\$/bbl)	60.64	63.53	-2.89	-4.55
Gold Spot (US\$/oz)	1,724.60	1,770.00	-45.40	-2.56
Baltic Dry Index	1,651.00	1,700.00	-49.00	-2.88
Dollar Index (DXYO)	91.01	90.19	+0.81	+0.90

Today's Event

- RATCH XD** 1.25 บาท
- SNC XD** 0.40 บาท
- SPVI XD** 0.11 บาท
- TASCO XD** 1.00 บาท
- TIF1 XD** 0.147 บาท
- TLHPF XD** 0.10 บาท

นัฐชาติ เมฆมาสิน
 CFA, FRM (ID: 31379)
 E-mail: nuttachart@trinitythai.com

บริษัทหลักทรัพย์ ทรินิตี้ จำกัด, 179 อาคารบางกอก ซิตี้ ทาวเวอร์ ชั้น 25-26, 29 ถนนสาทรใต้ เขตสาทร กรุงเทพฯ 10120 โทรศัพท์ 0-2088-9100 โทรสาร 0-2088-9399

รายงานฉบับนี้จัดทำขึ้นโดยข้อมูลเท่าที่ปรากฏและเชื่อว่าเป็นที่น่าเชื่อถือได้แต่ไม่เป็นการยืนยันความถูกต้องและความสมบูรณ์ของข้อมูลนั้นๆ โดยบริษัทหลักทรัพย์ ทรินิตี้ จำกัด ผู้จัดทำขอสงวนสิทธิ์ในการเปลี่ยนแปลงความเห็นหรือประมาณการต่างๆ ที่ปรากฏในรายงานฉบับนี้โดยไม่ต้องแจ้งล่วงหน้า รายงานฉบับนี้มีวัตถุประสงค์เพื่อใช้ประกอบการตัดสินใจของนักลงทุน โดยไม่ได้เป็นการชี้นำหรือชักชวนให้ นักลงทุนทำการซื้อหรือขายหลักทรัพย์ หรือตราสารทางการเงินใดๆ ที่ปรากฏในรายงาน

Strategy

- Implication:** จากปัจจัยดังกล่าว มองราคาน้ำมันดิบจะเริ่มมี Upside ที่จำกัดมากขึ้น เมื่อผนวกกับอุปสงค์ผลิตภัณฑ์ปลายน้ำต่างๆที่สูงขึ้นตามการเปิดเมืองต่างๆทั่วโลก น่าจะส่งผลให้ค่าการกลั่นมีแนวโน้มทยอยปรับขึ้นได้อีกในช่วงถัดไป **มองเป็นปัจจัยแวดล้อมที่ดีต่อกลุ่ม Downstream** อย่างเช่นโรงกลั่น ซึ่งเราคาดว่า จะเป็นกลุ่มที่เริ่มกลับมา **Outperform** กลุ่ม **Upstream** มากขึ้นในช่วงถัดไป หลังจากปรับตัว Laggard มาก่อนหน้านี้ ทั้งนี้ จากการคัดกรองหุ้นในกลุ่มโรงกลั่นล่าสุด พบว่าหลายตัวยังคงซื้อขายด้วย Forward PE ต่ำกว่าค่าเฉลี่ย อาทิ เช่น **ESSO, PTTGC, SPRC, TOP** (เรียงตามลำดับตัวอักษร) จึงปลอดภัยจากภาวะ Bond yield ขาขึ้น และยังคงให้เป็นธีมการลงทุนเด่นประจำเดือนมีนาคมนี้ต่อไป
- Rubber:** นอกจากนั้น ยังมองว่าราคาน้ำมันดิบที่อาจพักตัวในระยะสั้นนี้ อาจส่งผลด้าน Sentiment ไปยังราคายางในตลาดโลกให้มีการพักตัวด้วยเช่นกัน จึงอาจทำให้หุ้นในกลุ่มยางบ้านเราเริ่มมี Upside ที่จำกัดมากขึ้น โดยสำหรับหุ้นในกลุ่มนี้ อย่าง **STA** ล่าสุดราคาในกระดานได้ทะลุเป้าหมายของเราที่ 53 บาทไปแล้วก่อนย่อตัวลงมา มอง **Upside potential** ยังไม่น่าสนใจจนกว่าราคาจะย่อลงมาที่ **บริเวณ 48 บาทหรือต่ำกว่า** จึงจะมี **Upside** ราว **10%** มองตัวที่น่าสนใจมากกว่าในช่วงนี้ได้แก่บริษัทลูกอย่าง **STGT** ซึ่ง ณ ราคาปัจจุบันยังคงมี **Upside** จากราคาเป้าหมายของเราที่ 54 บาทอยู่ถึง **36%** จึงมองเป็นตัวที่น่าสนใจในการเข้าลงทุนตอนนี้มากกว่า

ณัฐชาติ เมฆมาติน, CFA, FRM
 เลขทะเบียนนักวิเคราะห์: 031379
 nuttachart@trinitythai.com

Fund Flow

Foreign Portfolio Investment in Equities (Asia ex. Japan)

	As at	Day	WTD Net	MTD Net	YTD Net
					Unit : US\$ mn
India	26-Feb	-1,118.8	-1,029.2	3,015.6	4,993.8
Indonesia	1-Mar	4.6	4.6	4.6	1,037.8
Malaysia	26-Feb	-19.8	-118.2	-214.6	-422.5
Philippines	1-Mar	-17.7	-17.7	-17.7	-481.5
South Korea	26-Feb	-2,688.7	-1,771.5	-1,781.4	-7,035.8
Sri Lanka	1-Mar	-0.3	-0.3	-0.3	-69.9
Taiwan	26-Feb	-3,536.7	-3,590.0	-3,224.4	-6,613.6
Thailand	1-Mar	36.7	36.7	36.7	-948.8
Vietnam	1-Mar	-9.3	-9.3	-9.3	-286.7

Source: Bloomberg

Net Foreign

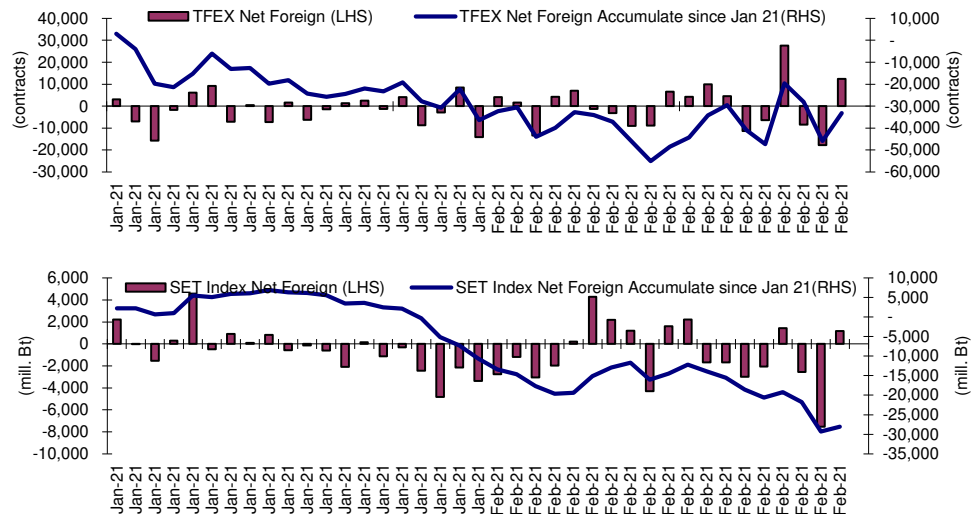

Indicators to watch

	Last	Previous	% chg	1W Prior	1M Prior	Remark
VIX Index	23.35	27.95	-16.5%	-0.4%	-29.4%	+
Ted Spread	0.16	0.16	0.0%	5.3%	5.5%	+
TTF (Thai Trust Fund)	11.27	11.25	0.2%	0.4%	6.1%	+
U.S.Dollar Index	91.01	90.79	0.2%	0.8%	0.5%	-
U.S.Bond Yield	1.42	1.41	1.1%	4.0%	34.6%	+
US Coal Index	7.5	6.87	9.2%	39.9%	58.2%	+
Emerging Asia Index (MXMS)	763.45	750.15	1.8%	-2.8%	-0.2%	+

Source: Bloomberg, Aspen

Price performance of Stock in SET50
(for weekly: 1 Mar 2021 - 22 Feb 2021)



1 Week Performance

Stock	1-Mar-21	%YTD	%-1W	%-1M	%-3M	%-6M	%-12M
SET	1,500.92	4	2	2	6	15	12
SET50	932.94	2	2	1	1	11	4
BANK	376.17	12	4	6	15	40	7
BBL	122.50	3	4	7	1	18	-7
KBANK	144.00	27	5	9	28	74	21
KTB	11.90	7	2	2	8	25	-15
SCB	106.00	21	5	11	20	48	21
TISCO	95.25	8	6	2	18	44	-3
TMB	1.13	5	3	1	5	20	4
COMM	35,308.48	5	5	4	1	0	9
CRC	33.50	9	6	9	3	15	6
BJC	37.50	8	15	13	1	1	3
COM7	49.75	28	10	14	24	25	124
CPALL	60.00	3	4	4	-1	-5	-9
GLOBAL	20.50	21	0	1	15	3	49
HMPRO	13.40	-2	0	-1	-10	-11	5
CONMAT	9,446.72	0	0	0	1	3	19
SCC	369.00	-2	1	-1	-2	3	19
TOA	30.25	-10	-4	-5	-16	-21	-2
ENERG	23,304.13	2	0	1	4	15	10
BGRIM	47.00	-3	-2	-8	-5	1	4
EA	62.75	27	-2	-4	40	50	61
EGCO	172.50	-10	0	-4	-19	-22	-37
GPSC	74.75	1	-1	-4	8	18	19
GULF	33.25	-3	-1	0	-4	4	0
PTT	40.00	-6	0	2	-2	10	3
PTTEP	112.50	15	2	6	14	27	6
RATCH	52.00	-2	1	6	-7	-8	-12
TOP	59.25	14	3	5	20	48	37
TTW	12.20	-2	3	2	-2	-10	-12
ETRON	5,290.29	-14	-4	-19	53	151	348
DELTA	379.00	-22	-5	-23	66	218	658
FIN	5,150.83	7	4	2	19	42	24
BAM	21.50	-2	0	4	2	-4	-4
KTC	66.00	11	6	0	29	113	70
MTC	66.25	12	2	0	22	33	15
SAWAD	67.00	2	8	1	15	44	0
FOOD	13,250.38	11	3	5	6	7	17
CBG	137.50	20	4	-1	16	12	92
CPF	29.00	8	4	5	1	-8	8
MINT	30.25	17	4	21	19	39	10
OSP	34.25	-4	5	-3	-6	-12	-18
TU	14.40	6	4	5	-5	3	-6
HELTH	4,798.77	2	2	0	-1	5	-1
BDMS	20.40	-2	2	-2	-6	-1	-8
BH	131.00	9	3	5	-1	20	2
ICT	131.65	-3	-1	-3	-4	-5	-9
ADVANC	167.50	-5	0	-3	-6	-8	-16
DTAC	31.50	-5	2	-7	-15	-11	-14
INTUCH	55.75	-1	0	-1	1	2	3
TRUE	3.26	-5	3	1	-5	-2	-2
MEDIA	46.02	5	4	3	2	12	18
VGI	6.85	3	1	3	-10	-1	3
PETRO	1,104.07	9	3	5	17	47	51
IVL	40.75	10	8	7	27	71	57
PTTGC	63.25	8	2	4	10	38	53
PKG	4,802.39	10	-3	0	7	19	79
SCGP	47.25	14	-4	1	9	N/A	N/A
PROP	217.74	6	3	5	3	15	3
AWC	4.86	7	3	7	3	23	0
CPN	54.25	14	7	11	2	15	2
LH	7.95	0	1	-1	-1	7	-5
TRANS	344.93	4	4	5	-1	10	5
AOT	64.75	4	6	7	-1	15	8
BEM	7.95	-4	1	-2	-13	-12	-14
BTS	9.30	0	1	-2	-10	-10	-15

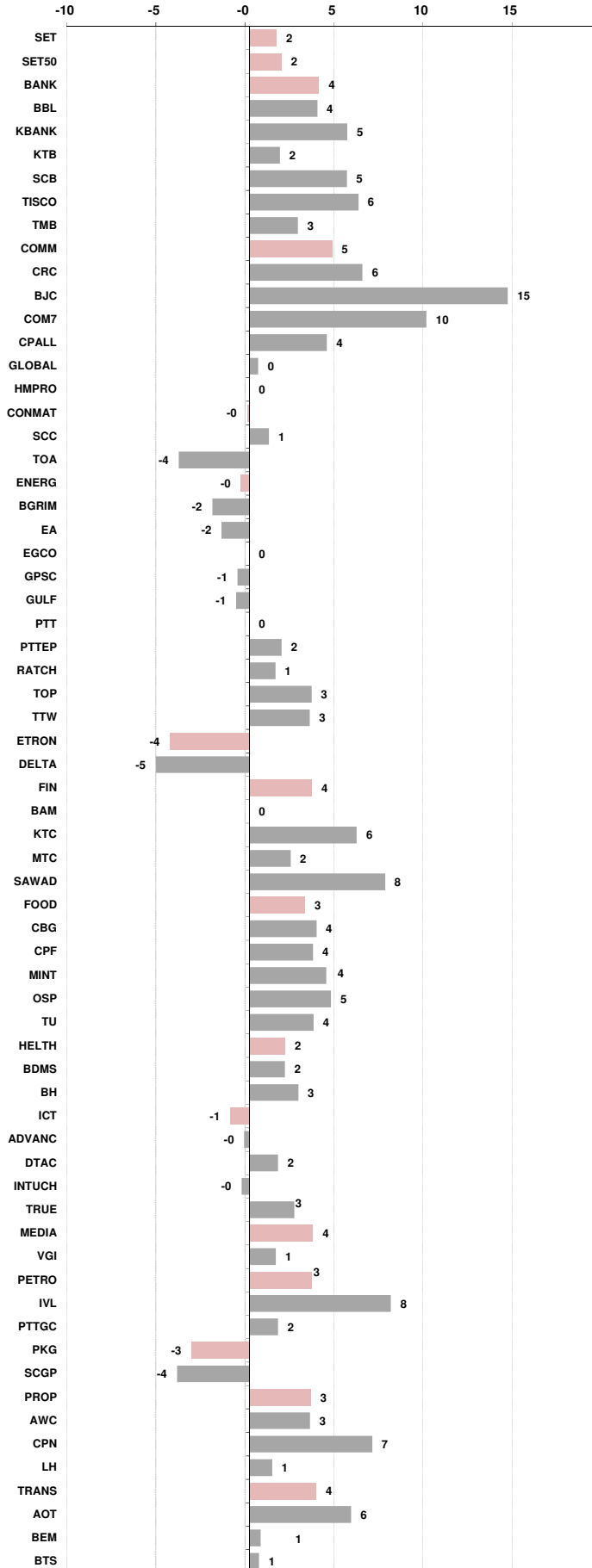



อัตราแลกเปลี่ยนวันนี้*		30.46 Change	0.21
------------------------	--	--------------	------

*เปรียบเทียบ Transaction ล่าสุดกับก่อนหน้า (โดยไม่แยกว่าเป็นของ off-shore หรือ on-shore)

สินค้า	ดัชนีราคา	ปิดล่าสุด	ก่อนหน้า	ราคาปิดล่าสุด	ก่อนหน้า	เปลี่ยนแปลง +/-	%	หลักทรัพย์ที่เกี่ยวข้อง	
เรือ <i>ปรับปรุจ</i>	Baltic Dry Index (spot)	1-Mar-21	26-Feb-21	1,651	1,700	-49.00	-2.9%	PSL, TTA	
	BHSI (Handy Size)	1-Mar-21	26-Feb-21	1,079	1,070	+9.00	0.8%		
ยาง	(US Cents/kg)	1-Mar-21	26-Feb-21	243.00	246.00	-3.00	-1.2%	STA, TRUBB	
	(Cent/Pound)	1-Mar-21	26-Feb-21	16.21	16.45	-0.24	-1.5%	KSL	
น้ำตาล	(Cent\$/Bushel)	1-Mar-21	26-Feb-21	1,391.25	1,404.25	-13.00	-0.9%	TVO	
ถั่วเหลือง	(US\$/ton)	1-Mar-21	26-Feb-21	3,684.00	3,742.00	-58.00	-1.5%	CPI, LST, UPOIC, UVAN	
น้ำมันปาล์ม	(US\$/ton)	1-Mar-21	26-Feb-21	2,836.50	2,906.00	-69.50	-2.4%	PDI	
สังกะสี	(US\$/oz)	1-Mar-21	26-Feb-21	1,722.50	1,728.10	-5.60	-0.3%	THL (Source:Aspen)	
ทองคำ	(ton)	1-Mar-21	26-Feb-21	1,084.50	1,093.53	-9.03	-0.8%		
SPDR Gold Trust									
น้ำมันดิบ <i>ทุกวัน</i>	WTI (US\$/barrel)	1-Mar-21	26-Feb-21	60.64	61.50	-0.86	-1.4%	PTT, PTTEP, TOP, PTTGC, BCP	
	Brent (US\$/barrel)	1-Mar-21	26-Feb-21	63.69	64.42	-0.73	-1.1%	(Source:Aspen)	
ค่าการกลั่น <i>ทุกวัน</i>	GRM (US\$/barrel)	1-Mar-21	26-Feb-21	1.31	1.31	+0.00	0.0%	BCP, IRPC, PTTGC and TOP (Bloomberg)	
น้ำมันทำความร้อน	Heating Oil (cent/gallon)	1-Mar-21	26-Feb-21	157.42	159.31	-1.89	-1.2%	BCP, IRPC, PTTGC and TOP (Bloomberg)	
	Natural Gas(\$/MMBtu)	1-Mar-21	26-Feb-21	2.78	2.81	-0.03	-1.0%	PTTEP, PTT, BANPU (Bloomberg)	
ปิโตรเคมี	Naphtha (US\$/MT)	1-Mar-21	26-Feb-21	603.88	601.38	+2.50	0.4%	PTTGC, SCC (เป็นต้นทุน)	
	Ethylene (US\$/MT)	19-Feb-21	12-Feb-21	830	825	+5.00	0.6%	PTTGC, SCC, IRPC (Bloomberg)	
	Propylene (US\$/MT)	19-Feb-21	12-Feb-21	990	950	+40.00	4.2%	PTTGC, SCC, IRPC	
เหล็ก US.Mid West	HRC (US\$/ton) ริดร้อน	1-Mar-21	26-Feb-21	1,260.0	1,264.0	-4.00	-0.3%	(Source:Bloomberg)	
ถ่านหิน	NEX (US\$/ton)	26-Feb-21	19-Feb-21	82.23	88.95	-6.72	-7.6%	BANPU, LANNA, UMS	
อาหาร	ไก่ (บาท/กก.)	31-Jan-21	30-Dec-20	32	32	+0.00	0.0%	CPF, GFPT (Source: CPF)	
	ทุเรียน <i>ทุกเดือน</i>	ทุเรียน	31-Jan-21	30-Dec-20	155	165	-10.00	-6.1%	CPF, CFRESH, SSF, ASIAN, TU
	ทุเรียน <i>ทุกเดือน</i>	ทุเรียน	31-Jan-21	30-Dec-20	80	73	+7.00	9.6%	CPF

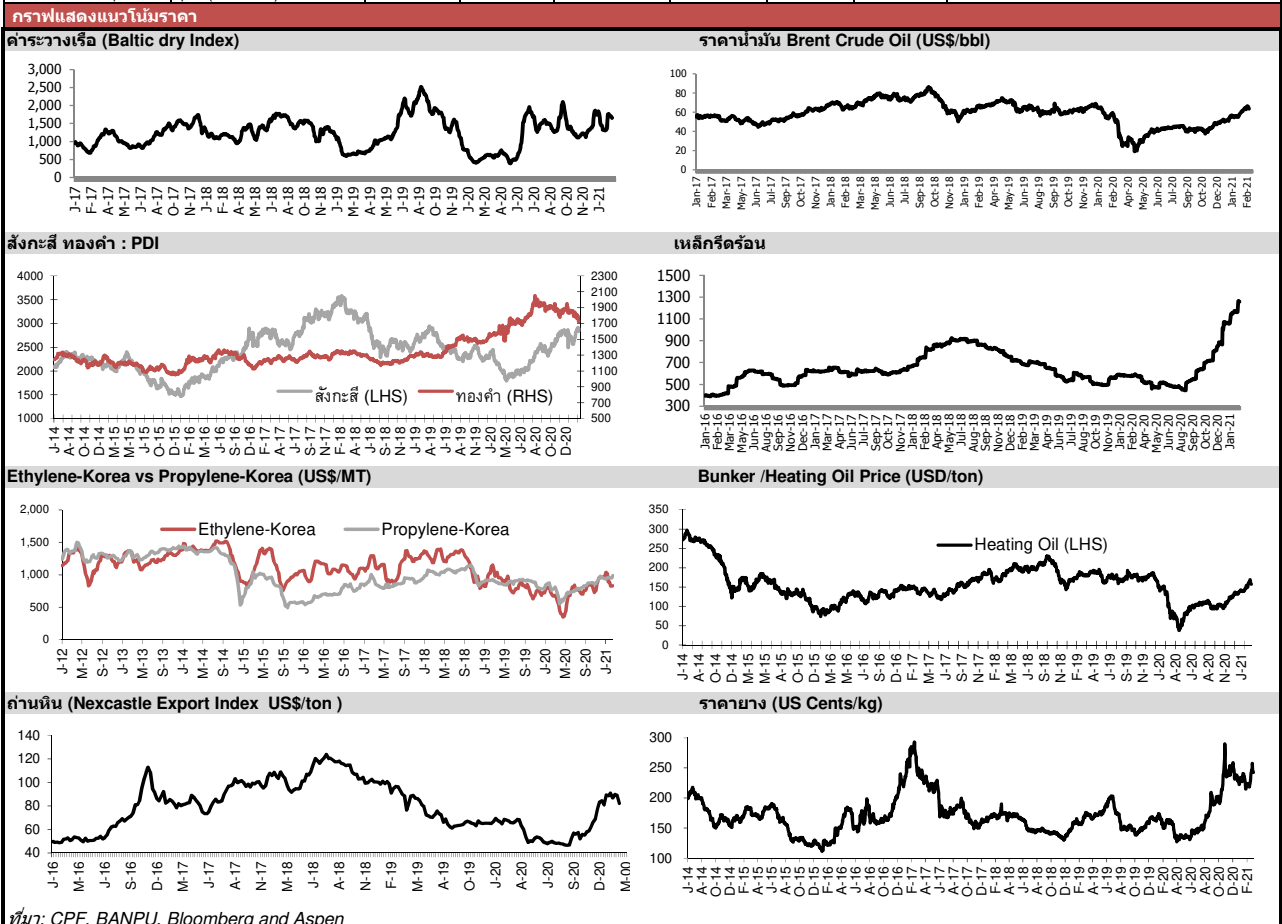

แบบรายงานการเปลี่ยนแปลงการถือหลักทรัพย์และสัญญาซื้อขายล่วงหน้าของผู้บริหาร (แบบ 59)

ชื่อบริษัท	ชื่อผู้บริหาร	วิธีการได้มา/ จำหน่าย	จำนวน (หุ้น)	ราคา (บาท)	มูลค่า (บาท)	ประเภท หลักทรัพย์	วันที่ได้มา/ จำหน่าย
ADB	นาย กิ่ง ชูหิวดิ	ขาย	500,000.00	1.55	775,000.00	หุ้นสามัญ	26/2/2564
BJC	คุณหญิง วรรณมา สิริวัฒนภักดี	ซื้อ	100,000,000.00	36.50	3,650,000,000.00	หุ้นสามัญ	25/2/2564
BJC	คุณหญิง วรรณมา สิริวัฒนภักดี	ขาย	100,000,000.00	36.50	3,650,000,000.00	หุ้นสามัญ	25/2/2564
BJC	นาย เจริญ สิริวัฒนภักดี	ซื้อ	100,000,000.00	36.50	3,650,000,000.00	หุ้นสามัญ	25/2/2564
BJC	นาย เจริญ สิริวัฒนภักดี	ขาย	100,000,000.00	36.50	3,650,000,000.00	หุ้นสามัญ	25/2/2564
CPW	นาย ณรงค์ อังค้อนเส	ซื้อ	6,250,000.00	2.31	14,437,500.00	หุ้นสามัญ	24/2/2564
FTREIT	นาย ตริขวัญ บุณนาค	ซื้อ	50,000.00	10.40	520,000.00	หน่วยทรัสต์	25/2/2564
IHL	นาย วรวิทย์ คำวงสกลวงษ์	ซื้อ	50,000.00	4.00	200,000.00	หุ้นสามัญ	1/3/2564
KUN	นาย ไพศาล คังชวณิช	ซื้อ	20,000.00	2.34	46,800.00	หุ้นสามัญ	1/3/2564
MINT	นาย ชัยวัฒน์ ไพฑูรย์	ขาย	28,679.00	1.08	30,973.32	ใบสำคัญแสดงสิทธิที่จะซื้อหุ้น	1/3/2564
MVP	นาย อีวัฒน์ สุวรรณพิณิจ	ซื้อ	100.00	1.38	138.00	หุ้นสามัญ	24/2/2564
SA	นาย ขจรศิษฐ์ สังสรรเสริญ	ซื้อ	30,000,000.00	6.80	204,000,000.00	หุ้นสามัญ	25/2/2564
SEAOIL	นาย อภิสิทธิ์ รุจิเกียรติกิจาร	ซื้อ	50,000.00	2.92	146,000.00	หุ้นสามัญ	1/3/2564
SMT	นาย นิธิ จันทร์แดง	ซื้อ	300,000.00	3.90	1,170,000.00	หุ้นสามัญ	24/2/2564
TWPC	นาย อำนวย สุขประสงค์ผล	ซื้อ	100,500.00	4.16	418,080.00	หุ้นสามัญ	25/2/2564
VI	นาย ทานันท์วิชัย กิจศิริโอบภาค	ขาย	44,000,000.00	0.14	6,160,000.00	หุ้นสามัญ	1/3/2564
XO	นางสาว พิษณุตา ศศิวงศ์ภักดี	ขาย	132,028.00	12.80	1,689,958.40	หุ้นสามัญ	23/2/2564

ที่มา : ศูนย์สารสนเทศตลาดทุน สำนักงานคณะกรรมการ ก.ล.ด.

แบบรายงานการได้มาหรือจำหน่ายหลักทรัพย์ของกิจการ (246-2)

ชื่อบริษัท	ชื่อผู้ได้มา/ จำหน่าย	Sell/Buy	ประเภท หลักทรัพย์	%ได้มา/ จำหน่าย	%หลังได้มา/ จำหน่าย	วันที่ได้มา/ จำหน่าย	หมายเหตุ
VI	นาย ทานันท์วิชัย กิจศิริโอบภาค	จำหน่าย	หุ้น	16.9891	14.9818	1/3/2564	
SA	นาย อูท ภูนิศกาญจน	จำหน่าย	หุ้น	15.5001	12.8012	25/2/2564	
NVD	นาย จิตรชัย ปิยะสมมติกุล	ได้มา	หุ้น	0	7.6053	24/2/2564	
SIMAT	นาย ณัฐพงศ์ ศิศจารัตน์	ได้มา	หุ้น	4.5551	6.453	24/2/2564	

ที่มา : ศูนย์สารสนเทศตลาดทุน สำนักงานคณะกรรมการ ก.ล.ด.

หลักทรัพย์ที่ต้องซื้อขายด้วยบัญชี Cash Balance

Stock	March 2021																															April 2021					
	1	2	3	4	5	8	9	10	11	12	15	16	17	18	19	22	23	24	25	26	29	30	31	1	2	5	7	8	9	12	16	19	20				
LEVEL 1 : Cash Balance																																					
TKN					Exit: 5 Mar																																
YGG					Exit: 12 Mar																																
IIG					Exit: 16 Mar																																
RBF					Exit: 19 Mar																																
IP					Exit: 26 Mar																																
KWN					Exit: 2 Apr																																
DDD					Exit: 9 Apr																																
GLOCON					Exit: 8 Mar																																
GLOCON-W4					Exit: 9 Mar																																
NCAP					Exit: 8 Mar																																
DOD-W1					Exit: 9 Mar																																
NRF					Exit: 8 Mar																																
SICT					Exit: 9 Mar																																
SAK					Exit: 8 Mar																																
ZMICO					Exit: 9 Mar																																
ZMICO					Exit: 8 Mar																																
APURE-W2					Exit: 9 Apr																																
KISS					Exit: 8 Mar																																
MINT-W6					Exit: 9 Mar																																
PSL					Exit: 8 Mar																																
TQR					Exit: 9 Mar																																
LEVEL 2: Excluded from Credit limit and Cash Balance																																					
DELTA					Exit: 8 Mar																																
IND					Exit: 9 Mar																																
LEVEL 3: Prohibit Net Settlement, Excluded from Credit limit and Cash Balance																																					
-																																					

Source: SET

Short Sales

Stock	% Short Sale Volume Comparing with Main Board	Average Price (Bt)	Volume (shares)	Value (Mil. B)
AAV	0.45	2.61	275,900	720,946
AAV-R	1.55	2.61	945,900	2,466,976
ACE	0.67	3.71	300,000	1,113,000
ACE-R	1.14	3.71	513,200	1,905,348
ADVANC	1.07	165.04	71,600	11,816,800
ADVANC-R	2.48	166.70	163,700	27,289,550
AEONTS-R	0.08	195.64	1,400	273,900
AMATA	1.58	18.41	573,700	10,563,400
AMATA-R	2.11	18.43	765,300	14,100,860
AOT	4.15	64.76	1,197,200	77,528,100
AOT-R	3.53	64.67	1,018,900	65,890,575
AP	1.76	7.37	446,800	3,294,325
AWC	1.67	4.86	521,900	2,536,880
AWC-R	4.89	4.87	1,523,000	7,418,436
BAM	1.91	21.47	426,800	9,163,160
BAM-R	0.85	21.50	189,400	4,072,100
BANPU	3.50	11.41	3,055,400	34,848,630
BANPU-R	3.32	11.55	2,862,200	33,054,600
BBL	5.18	121.68	397,600	48,379,850
BBL-R	1.38	121.88	105,900	12,907,450
BCH	0.50	13.94	48,300	673,330
BCH-R	1.46	14.20	139,200	1,976,640
BCP	2.72	29.25	90,400	2,644,200
BCP-R	4.40	29.11	147,200	4,284,800
BCPG	3.73	14.85	261,800	3,888,600
BCPG-R	2.37	14.95	165,100	2,467,560
BDMS	2.71	20.22	651,200	13,169,080
BDMS-R	6.18	20.33	1,479,800	30,086,210
BEAUTY	0.01	1.87	67,700	126,362
BEC-R	2.52	8.63	104,400	900,730
BEM	4.37	7.95	964,400	7,666,980
BEM-R	0.16	7.94	35,400	280,910
BGRIM	4.24	46.91	408,800	19,177,975
BGRIM-R	7.31	46.68	707,200	33,015,250
BH	2.29	127.62	58,900	7,516,900
BH-R	2.99	128.54	76,400	9,820,350
BJC	3.65	37.17	300,600	11,174,025
BJC-R	0.36	37.46	29,200	1,093,950
BLA	0.95	24.89	32,500	809,040
BLAND	1.20	1.07	420,100	448,200
BLAND-R	9.66	1.07	3,371,000	3,595,824
BPP	4.01	18.78	374,900	7,041,300
BTS	4.97	9.34	2,951,400	27,558,305
BTS-R	2.98	9.30	1,776,000	16,507,940
CBG	1.25	137.30	68,000	9,336,250
CBG-R	4.60	137.09	249,700	34,231,200
CENTEL	0.75	33.51	51,800	1,735,950
CENTEL-R	5.46	32.93	382,700	12,602,500
CHG	0.57	2.68	889,400	2,385,004
CHG-R	0.82	2.67	1,278,500	3,415,024
CK	2.34	15.43	70,200	1,083,140
CK-R	7.44	15.51	222,300	3,447,270
CKP	3.85	4.28	472,700	2,022,780
CKP-R	0.23	4.30	28,300	121,690
COM7	2.49	49.66	336,500	16,711,025
COM7-R	10.03	49.55	1,358,200	67,302,100
CPALL	6.36	60.10	2,434,100	146,296,650
CPALL-R	0.69	60.02	263,200	15,796,500
CPF	9.37	28.70	3,606,900	103,518,450
CPF-R	5.65	28.71	2,171,400	62,349,825
CPN	3.52	53.39	579,600	30,944,975
CPN-R	10.17	53.87	1,656,900	89,255,375
CRC	1.11	33.28	119,700	3,983,550
CRC-R	2.88	33.54	307,600	10,316,500
DCC-R	8.21	2.28	2,585,200	5,905,954
DOHOME	1.80	20.74	438,800	9,102,900

Short Sales (₹)

Stock	% Short Sale Volume Comparing with Main Board	Average Price (₹)	Volume (shares)	Value (Mil. ₹)
DOHOME-R	1.32	20.57	325,200	6,689,860
DTAC	5.92	31.26	382,700	11,961,975
DTAC-R	1.93	31.25	124,900	3,903,600
EA	4.65	61.98	653,700	40,513,225
EA-R	8.91	62.26	1,247,500	77,671,850
EGATIF	0.24	12.00	5,400	64,800
EGCO	1.77	172.88	56,100	9,698,800
EGCO-R	7.36	172.86	233,600	40,379,750
EPG	1.91	9.92	232,200	2,302,615
EPG-R	2.78	9.89	339,000	3,351,340
ERW	0.99	3.99	296,500	1,184,510
ESSO	3.85	8.92	333,700	2,976,660
GFPT	3.24	12.00	84,800	1,017,580
GFPT-R	7.70	12.00	201,300	2,415,380
GLOBAL	9.88	20.88	886,000	18,502,330
GLOBAL-R	2.07	20.78	186,200	3,868,690
GPSC	2.97	74.52	387,900	28,905,850
GPSC-R	3.44	74.92	448,000	33,564,700
GULF	5.53	33.32	1,421,100	47,356,050
GULF-R	0.15	33.46	38,100	1,274,975
GUNKUL	1.17	2.75	1,234,100	3,389,522
GUNKUL-R	0.03	2.74	31,700	86,858
HANA	2.02	50.55	216,000	10,919,250
HANA-R	13.95	50.97	1,481,800	75,532,425
HMPRO	6.79	13.35	1,314,800	17,549,010
HMPRO-R	0.29	13.34	56,200	749,870
ICHI	1.86	13.18	2,574,200	33,939,760
ICHI-R	0.52	12.88	737,200	9,493,890
INTUCH	4.07	55.50	264,100	14,657,550
INTUCH-R	12.46	55.51	807,500	44,823,975
IRPC	5.56	3.49	4,351,000	15,165,176
IRPC-R	1.34	3.49	1,044,700	3,646,408
IVL	3.83	40.13	1,330,200	53,383,550
IVL-R	4.37	40.51	1,502,200	60,856,600
JAS	8.16	3.02	1,473,000	4,451,564
JAS-R	5.79	3.02	1,046,500	3,159,304
JMART	0.99	27.74	194,400	5,392,100
JMART-R	0.59	27.93	114,700	3,203,500
JMT	1.31	41.60	120,000	4,992,500
JMT-R	1.80	41.92	163,800	6,867,100
KBANK	10.34	143.52	1,689,600	242,489,900
KBANK-R	10.71	143.14	1,755,700	251,312,650
KCE	1.08	53.02	112,400	5,959,350
KCE-R	5.03	53.21	519,000	27,617,400
KKP	0.93	59.12	73,700	4,357,050
KKP-R	1.65	59.52	130,100	7,743,175
KTB	9.99	11.90	2,093,600	24,906,240
KTB-R	2.08	11.90	434,700	5,172,930
KTC	4.54	64.44	545,600	35,159,900
KTC-R	2.66	65.45	314,900	20,609,150
LH	5.01	7.90	2,172,000	17,159,620
LH-R	1.39	7.91	601,400	4,755,190
LPN	0.46	4.64	29,100	135,024
M	1.36	56.00	24,000	1,344,000
M-R	4.57	55.95	80,500	4,504,125
MAJOR	2.82	20.10	99,100	1,991,540
MAJOR-R	1.30	20.03	45,900	919,180
MBK	3.65	14.05	178,400	2,506,640
MBK-R	6.70	14.01	328,500	4,603,000
MEGA	1.78	39.18	75,600	2,962,350
MEGA-R	2.87	38.97	122,500	4,774,150
MINT	4.36	30.18	999,700	30,171,525
MINT-R	5.95	30.26	1,362,200	41,225,650
MTC	2.69	65.41	289,600	18,943,500
MTC-R	4.95	66.07	526,700	34,800,525
OR	1.10	29.15	1,525,000	44,449,675

Short Sales (₹)

Stock	% Short Sale Volume Comparing with Main Board	Average Price (₹)	Volume (shares)	Value (Mil. B)
OR-R	0.14	29.02	200,500	5,818,125
ORI	1.31	6.91	133,200	920,135
OSP	1.33	34.74	181,000	6,287,375
OSP-R	0.68	34.36	93,900	3,226,100
PLANB	0.45	6.68	124,000	828,520
PLANB-R	0.73	6.90	195,000	1,346,030
PRM	0.54	7.70	164,200	1,264,340
PRM-R	0.43	7.67	129,400	992,025
PSH	0.39	12.77	5,400	68,940
PSH-R	3.28	12.71	46,100	586,050
PTG	0.83	19.25	296,000	5,699,070
PTG-R	1.75	19.52	614,500	11,995,630
PTL-R	5.00	22.17	53,300	1,181,690
PTT	10.28	40.09	5,695,200	228,314,250
PTT-R	0.55	39.98	303,600	12,137,625
PTTEP	3.45	112.83	463,700	52,321,300
PTTEP-R	0.87	112.57	117,500	13,227,400
PTTGC	3.89	62.53	470,000	29,387,875
PTTGC-R	3.60	62.62	434,900	27,233,050
QH	2.04	2.38	1,645,700	3,910,600
QH-R	1.91	2.39	1,527,800	3,656,706
RATCH-R	14.69	51.60	837,200	43,200,425
RBF-R	1.28	14.27	214,900	3,067,480
RCL	0.25	21.49	66,600	1,431,130
RS	4.48	25.34	368,100	9,328,050
RS-R	2.34	25.28	192,900	4,877,100
S-R	1.91	1.68	123,200	207,349
SAWAD	1.41	65.02	423,800	27,555,050
SAWAD-R	5.44	65.60	1,615,800	105,996,500
SCB	2.78	104.88	234,400	24,583,050
SCB-R	10.05	104.84	845,800	88,677,450
SCC	4.16	368.19	105,500	38,844,100
SCC-R	0.72	368.02	18,200	6,698,000
SCCC	0.59	154.18	2,800	431,700
SCCC-R	0.87	154.50	4,100	633,450
SCGP	0.61	46.68	60,800	2,838,150
SF-R	0.27	5.15	5,200	26,780
SGP	6.53	10.90	112,400	1,225,160
SGP-R	2.23	10.86	38,500	418,230
SHR	0.48	3.04	141,700	430,162
SHR-R	0.54	3.04	159,400	484,576
SINGER	0.98	31.00	50,000	1,550,000
SIRI	1.30	0.84	807,400	676,126
SIRI-R	5.18	0.83	3,252,700	2,699,741
SPA-R	0.11	7.55	2,400	18,110
SPALI	1.22	20.11	96,700	1,944,790
SPALI-R	5.09	20.00	407,000	8,138,160
SPCG-R	5.86	19.82	111,000	2,199,750
SPRC	2.25	9.72	227,200	2,208,710
SPRC-R	3.48	9.69	351,500	3,407,735
SSP	0.46	17.05	68,700	1,171,170
STA	0.92	53.08	900,000	47,771,375
STA-R	2.56	52.90	2,503,200	132,424,100
STEC	1.91	12.07	288,000	3,475,810
STEC-R	1.07	12.04	162,000	1,949,940
STGT	0.78	40.04	653,400	26,164,500
STGT-R	0.24	41.08	196,300	8,064,475
SUPER	7.46	0.90	38,605,300	34,777,108
SUPER-R	3.21	0.90	16,645,400	14,992,872
TASCO-R	0.71	20.91	231,300	4,836,140
TCAP	6.68	33.47	498,800	16,696,050
TCAP-R	0.71	33.75	52,300	1,765,125
TFG-R	0.02	5.00	1,000	5,000
THANI	1.32	4.08	744,100	3,038,006
THANI-R	2.98	4.12	1,669,600	6,874,610

Short Sales (₹)

Stock	% Short Sale Volume Comparing with Main Board	Average Price (₹)	Volume (shares)	Value (Mil. ₹)
THG-R	2.68	25.75	9,500	244,625
TISCO	2.20	95.09	214,300	20,377,875
TISCO-R	1.08	95.17	105,100	10,002,175
TKN-R	2.36	9.89	116,800	1,154,635
TMB	10.45	1.12	28,978,200	32,455,584
TMB-R	0.28	1.12	773,300	866,096
TOA	1.08	30.50	40,000	1,220,000
TOP	5.29	58.67	258,800	15,184,150
TOP-R	0.21	58.78	10,300	605,450
TPIPL-R	2.56	1.66	80,100	133,126
TPIPP	1.66	4.30	208,700	897,618
TPIPP-R	2.73	4.30	343,700	1,477,140
TQM	1.48	120.86	7,700	930,650
TQM-R	3.10	120.94	16,100	1,947,150
TRUE	3.39	3.19	4,047,400	12,922,690
TRUE-R	0.22	3.20	258,200	826,470
TTA	2.40	7.28	648,700	4,723,335
TTW	5.38	12.08	344,700	4,165,340
TU	4.46	14.18	2,004,200	28,414,120
TU-R	2.93	14.12	1,320,700	18,654,470
TVO	1.98	33.47	109,700	3,671,375
TVO-R	6.86	33.44	380,700	12,731,975
UNIQ	0.23	4.37	900	3,930
UTP-R	0.36	17.10	13,300	227,430
VGI	0.83	6.75	189,500	1,279,625
VIBHA-R	0.06	1.74	6,700	11,649
VNT-R	0.92	33.75	9,600	324,000
WHA	1.10	3.18	1,059,700	3,373,152
WHA-R	4.10	3.23	3,890,700	12,569,718
WHAUP	1.21	4.00	19,700	78,802
WHAUP-R	1.34	4.00	21,900	87,600

Source: SET

March 2021

Monday	Tuesday	Wednesday	Thursday	Friday
1	2	3	4	5
<ul style="list-style-type: none"> ■ BKKCP XD 0.19 ๓๓ ■ CPTGF XD 0.18 ๓๓ ■ EGATIF XD 0.20 ๓๓ ■ HREIT XD 0.086 ๓๓ ■ KBSPIF XD 0.254 ๓๓ ■ MIPF XD 0.42 ๓๓ ■ PM XD 0.40 ๓๓ ■ PROSPECT XD 0.2805 ๓๓ ■ PT XD 0.40 ๓๓ ■ PTTEP XD 2.75 ๓๓ ■ SPF XD 0.14 ๓๓ ■ TFFIF XD 0.1012 ๓๓ ■ TTLPF XD 0.43 ๓๓ ■ MPG ๓๓ ๑,955,507,366 ๓๓ 	<ul style="list-style-type: none"> ■ RATCH XD 1.25 ๓๓ ■ SNC XD 0.40 ๓๓ ■ SPVI XD 0.11 ๓๓ ■ TASCO XD 1.00 ๓๓ ■ TIF1 XD 0.147 ๓๓ ■ TLHPF XD 0.10 ๓๓ 	<ul style="list-style-type: none"> ■ BCP XD 0.40 ๓๓ ■ BCPG XD 0.17 ๓๓ ■ DOHOME XD 0.0092592593 ๓๓ ■ DOHOME XD 12:1 ■ DREIT XD 0.213 ๓๓ ■ GAHREIT XD 0.30 ๓๓ ■ GPSC XD 1.00 ๓๓ ■ PHOL XD 0.14 ๓๓ ■ SAT XD 0.48 ๓๓ ■ TPRIME XD 0.1968 ๓๓ 	<ul style="list-style-type: none"> ■ AI XD 0.15 ๓๓ ■ ASK XD 1.70 ๓๓ ■ BKI XD 6.00 ๓๓ ■ CPN XD 0.70 ๓๓ ■ CSC XD 2.45 ๓๓ ■ CSC-P XD 3.95 ๓๓ ■ DELTA XD 3.30 ๓๓ ■ IFS XD 0.14 ๓๓ ■ JR XD 0.06 ๓๓ ■ PTT XD 0.82 ๓๓ ■ THANI XD 0.17 ๓๓ ■ TIPCO XD 0.19 ๓๓ ■ WHART XD 0.1195 ๓๓ ■ ZIGA XD 0.161 ๓๓ ■ TWZ XR 3:2 @ 0.10 ๓๓ ■ ZIGA XW 2.05:1 	<ul style="list-style-type: none"> ■ CBG XD 1.50 ๓๓ ■ CPW XD 0.08 ๓๓ ■ FNS XD 0.35 ๓๓ ■ GULF XD 0.38 ๓๓ ■ LHPF XD 0.05 ๓๓ ■ QHPF XD 0.164 ๓๓ ■ SVH XD 13.00 ๓๓ ■ VCOM XD 0.10 ๓๓ ■ VIH XD 0.125 ๓๓
8	9	10	11	12
<ul style="list-style-type: none"> ■ AMA XD 0.20 ๓๓ ■ BROCK XD 0.02 ๓๓ ■ B-WORK XD 0.1912 ๓๓ ■ DRT XD 0.22 ๓๓ ■ GFPT XD 0.20 ๓๓ ■ JCT XD 3.50 ๓๓ ■ KIAT XD 0.01 ๓๓ ■ MEGA XD 0.54 ๓๓ ■ QLT XD 0.25 ๓๓ ■ SEAOL XD 0.0074074 ๓๓ ■ SEAOL XD 15:1 ■ SONIC XD 0.055 ๓๓ ■ SYNEX XD 0.40 ๓๓ ■ TK XD 0.42 ๓๓ ■ TTW XD 0.30 ๓๓ ■ TU XD 0.40 ๓๓ ■ UTP XD 0.39 ๓๓ 	<ul style="list-style-type: none"> ■ ASIMAR XD 0.10 ๓๓ ■ BIZ XD 0.15 ๓๓ ■ BTW XD 0.02 ๓๓ ■ CPL XD 0.02 ๓๓ ■ CTARAF XD 0.0814 ๓๓ ■ MTI XD 4.51 ๓๓ ■ NKI XD 1.50 ๓๓ ■ SAAM XD 0.013 ๓๓ ■ SMK XD 2.20 ๓๓ ■ TCCC XD 1.80 ๓๓ ■ TQM XD 1.15 ๓๓ ■ UVAN XD 0.17 ๓๓ ■ XO XD 0.44 ๓๓ 	<ul style="list-style-type: none"> ■ AIMCG XD 0.1273 ๓๓ ■ AIMIRT XD 0.2175 ๓๓ ■ ALLY XD 0.055 ๓๓ ■ AMANAH XD 0.13 ๓๓ ■ BDMS XD 0.55 ๓๓ ■ BH XD 2.05 ๓๓ ■ BH-P XD 2.05 ๓๓ ■ BOFFICE XD 0.1704 ๓๓ ■ EGCO XD 3.50 ๓๓ ■ NSI XD 4.75 ๓๓ ■ SFT XD 0.711 ๓๓ ■ SNP XD 0.25 ๓๓ ■ TFG XD 0.055 ๓๓ ■ TNR XD 0.26 ๓๓ ■ TPIPL XD 0.03 ๓๓ ■ VL XD 0.05 ๓๓ 	<ul style="list-style-type: none"> ■ AS XD 0.30 ๓๓ ■ BGRIM XD 0.30 ๓๓ ■ ETE XD 0.0373 ๓๓ ■ HANA XD 0.75 ๓๓ ■ IP XD 0.0234 ๓๓ ■ IP XD 2.5:1 ■ MSC XD 0.30 ๓๓ ■ NDR XD 0.05 ๓๓ ■ PSH XD 0.65 ๓๓ ■ PTG XD 0.50 ๓๓ ■ STC XD 0.016 ๓๓ ■ TIP XD 1.30 ๓๓ ■ TNP XD 0.04 ๓๓ 	<ul style="list-style-type: none"> ■ EA XD 0.30 ๓๓ ■ FN XD 0.0037 ๓๓ ■ MAKRO XD 0.60 ๓๓ ■ NCH XD 0.04 ๓๓ ■ PAP XD 0.18 ๓๓ ■ SE XD 0.05 ๓๓ ■ SE XD 10:1 ■ THG XD 0.30 ๓๓ ■ TPIPP XD 0.15 ๓๓ ■ TRUE XD 0.07 ๓๓ ■ TVO XD 0.80 ๓๓



15	16	17	18	19
<ul style="list-style-type: none"> ■ AGE XD 0.10 תרנ ■ CPT XD 0.02 תרנ ■ PDG XD 0.22 תרנ ■ SIRI XD 0.04 תרנ ■ UAC XD 0.14 תרנ 	<ul style="list-style-type: none"> ■ LALIN XD 0.36 תרנ ■ OR XD 0.10 תרנ ■ SPCG XD 0.65 תרנ 	<ul style="list-style-type: none"> ■ BSBM XD - תרנ ■ CAZ XD 0.02278 תרנ ■ CAZ XD 20:1 ■ TAKUNI XD 0.0375 תרנ 		<ul style="list-style-type: none"> ■ PYLON XD 0.14 תרנ
22	23	24	25	26
				<ul style="list-style-type: none"> ■ FSS XD 0.06 תרנ ■ SPG XD 0.45 תרנ
29	30	31		
<ul style="list-style-type: none"> ■ DCON XD 0.008 תרנ 	<ul style="list-style-type: none"> ■ SF XD 0.20 תרנ 			



April 2021

Monday	Tuesday	Wednesday	Thursday	Friday
			1	2
5	6	7	8	9
<ul style="list-style-type: none"> ■ COTTO XD 0.029 บาท ■ DCC XD 0.044 บาท ■ Q-CON XD 0.46 บาท 	<p>วันพระบาทสมเด็จพระพุทธยอดฟ้าจุฬาโลกมหาราช และวันที่ระลึกมหาจักรีบรมราชวงศ์</p>	<ul style="list-style-type: none"> ■ GPI XD 0.05 บาท ■ SCGP XD 0.45 บาท ■ SMPC XD 0.43 บาท 	<ul style="list-style-type: none"> ■ CHEWA XD 0.0209 บาท ■ SCC XD 8.50 บาท 	<ul style="list-style-type: none"> ■ BPP XD 0.35 บาท
12	13	14	15	16
<ul style="list-style-type: none"> ■ AIE XD 0.05 บาท ■ BANPU XD 0.15 บาท ■ S11 XD 0.15 บาท ■ STA XD 1.75 บาท ■ STGT XD 2.00 บาท ■ YUASA XD 0.441 บาท 	<p>วันสงกรานต์</p>	<p>วันสงกรานต์</p>	<p>วันสงกรานต์</p>	<ul style="list-style-type: none"> ■ GC XD 0.40 บาท ■ KGI XD 0.25 บาท ■ SO XD 0.0222 บาท ■ SO XD 5:1
19	20	21	22	23
<ul style="list-style-type: none"> ■ KTC XD 0.88 บาท ■ TMT XD 0.50 บาท 	<ul style="list-style-type: none"> ■ AIT XD 1.25 บาท ■ J XD 0.03 บาท ■ JMT XD 0.41 บาท ■ KBANK XD 2.50 บาท ■ PCSGH XD 0.25 บาท ■ SAMCO XD 0.03 บาท ■ SCB XD 2.30 บาท ■ SCB-P XD 2.30 บาท ■ TOG XD 0.12 บาท 	<ul style="list-style-type: none"> ■ BBL XD 2.50 บาท ■ BGC XD 0.12 บาท ■ CIMBT XD 0.005 บาท ■ MBAX XD 0.56 บาท ■ TIPCO XD 0.50 บาท 	<ul style="list-style-type: none"> ■ HMPRO XD 0.20 บาท ■ NER XD 0.15 บาท 	
26	27	28	29	30
<ul style="list-style-type: none"> ■ ACG XD 0.04 บาท ■ APCO XD 0.12 บาท ■ CKP XD 0.035 บาท ■ 	<ul style="list-style-type: none"> ■ KWC XD 9.50 บาท ■ SABUY XD 0.03 บาท ■ SUN XD 0.05 บาท ■ SUN XD 2:1 	<ul style="list-style-type: none"> ■ ADB XD 0.05 บาท ■ INSET XD 0.081 บาท ■ INSET XD 10:1 ■ PORT XD 0.035 บาท ■ QH XD 0.08 บาท ■ TACC XD 0.17 บาท ■ TISCO XD 6.30 บาท ■ TISCO-P XD 6.30 บาท ■ UBIS XD 0.25 บาท 	<ul style="list-style-type: none"> ■ BJC XD 0.60 บาท ■ COM7 XD 1.00 บาท ■ KKP XD 2.25 บาท ■ MTC XD 0.37 บาท ■ SGP XD 0.40 บาท ■ SKR XD 0.08 บาท ■ SPALI XD 0.50 บาท ■ THREL XD 0.14 บาท ■ TMB XD 0.045 บาท 	<ul style="list-style-type: none"> ■ GIFT XD 0.05 บาท ■ L&E XD 0.075 บาท ■ MFC XD 1.10 บาท ■ PIMO XD 0.034 บาท ■ PR9 XD 0.11 บาท ■ QTC XD 0.25 บาท ■ SC XD 0.18 บาท ■ SINGER XD 0.15 บาท ■ TPBI XD 0.25 บาท