

Today Selections >> CENTEL, COM7, S

Stock	S	R	Comment
CENTEL	31.75	33.25	เริ่มฉีด Vaccine หวังกระตุ้นท่องเที่ยวในประเทศฟื้นตัว
COM7	47.25	57.50	รอสินค้า Apple เปิดตัวใหม่เดือนมี.ค.ช่วยเพิ่มยอดขาย
S	1.68	1.76	ลงทุนนิคมไฟฟ้า กระจายรายได้ New S Curve

Low vol for SET / Push for Refinery

- **SET:** ประเมิน SET Index จะยังคงแกว่งตัวผันผวนต่อไปเมื่อเทียบกับตลาดหุ้นต่างประเทศ เนื่องจากตลาดหุ้นไทยเป็นตลาดหุ้นที่ Sensitive ต่ำต่อการเปลี่ยนแปลงของ Bond yield สหรัฐฯ (รูปที่ 1) ซึ่งนั่นหมายความว่า วันไหนที่ Bond yield สหรัฐฯปรับตัวลง ตลาดหุ้นเราก็ไม่ได้ปรับขึ้นแรงเท่ากับตลาดหุ้นอื่น แต่ในทางกลับกัน เวลาที่ Bond yield ปรับตัวสูงขึ้น Downside risk ของตลาดหุ้นไทยก็จะจำกัดกว่าโดยเปรียบเทียบเช่นกัน **สอดคล้องกับภาพตลาดเดือนมีนาคมที่เราประเมินว่า SET Index จะยังเป็นลักษณะของการแกว่งตัวในกรอบจำกัด** โดยประเมินแนวรับแรกที่ 1480 จุด และแนวรับสำคัญที่ 1450 จุด ในทางกลับกัน มองกรอบแนวต้านสำคัญเดือนนี้ที่ 1540 จุด ซึ่งเป็นระดับที่จะทำให้ Earning yield gap (EYG) ของตลาดหุ้นไทยปรับลดลงไปแต่ละระดับ -1SD จากค่าเฉลี่ยระยะยาว
- **Strategy:** แนะนำขึ้นขาย-ลงซื้อ ตามกรอบแนวต้าน-แนวรับที่ไว้ไว้ โดยแนะนำโฟกัสการเลือกซื้อไปยังหุ้นที่ได้ประโยชน์จากธีม Reflation / Recovery / Reopening และต้องเป็นหุ้นที่ยังคงซื้อขายด้วย Valuation (PE) ในระดับต่ำทั้งในแง่ของ Absolute และ Relative เนื่องจากเป็นกลุ่มหุ้นที่ปลอดภัยในมาตรวัด EYG หาก Bond yield มีการปรับตัวสูงขึ้นอีก โดยมีรายชื่อหุ้น 13 ตัวได้แก่ **PTTGC, TOP, SPRC, ESSO, STA, KBANK, BBL, CPF, TU, AP, ORI, RCL, STGT**
- **Oil:** ราคาน้ำมันดิบ Brent เริ่มสร้างฐานได้ที่ระดับ 60 เหรียญๆต้นๆหลังย่อตัวลงมาตลอดนับตั้งแต่ปลายเดือนก่อน เพื่อซึมซับคาดการณ์ของตลาดที่ว่ากลุ่ม OPEC+ จะมีการคืนกำลังการผลิตกลับเข้าสู่ตลาดมากขึ้น เพื่อสอดคล้องกับอุปสงค์ในตลาดที่เพิ่มขึ้น ยังคงมองต่อเนื่องจากเมื่อวานนี้ว่า **ในภาวะดังกล่าวจะเป็นประโยชน์ต่อผู้เล่นทางฝั่งปลายน้ำมันมากขึ้น** อาทิเช่น กลุ่มโรงกลั่น ซึ่งจะได้ประโยชน์จากต้นทุนน้ำมันดิบที่ต่ำลง แต่ในขณะเดียวกันราคาผลิตภัณฑ์ปลายทางมีแนวโน้มสูงขึ้นจากการเปิดประเทศ ซึ่งน่าจะทำให้ค่าการกลั่นทยอยปรับขึ้นต่อเนื่องในช่วงถัดไปได้
- **Refinery:** ด้วยเหตุนี้ เรายังคงขึ้นชอบหุ้นในกลุ่ม Downstream อย่างโรงกลั่น ซึ่งเป็นกลุ่มที่มีคุณลักษณะ **Value play** สอดคล้องกับบริบทภาพ Macro ที่ Bond yield กำลังปรับตัวขึ้น ณ ขณะนี้ โดยหากเลือกตัวที่ยังคงซื้อขายด้วย **Forward PE** ต่ำกว่าค่าเฉลี่ยจะได้แก่ **PTTGC, TOP, SPRC, ESSO** ส่วนตัวอื่นที่เรายังคงแนะนำ "ซื้อ" ในเชิงพื้นฐานด้วยจะได้แก่ **IRPC** และ **BCP**
- **Key is Saudi:** ทั้งนี้ สำหรับที่ประชุมของกลุ่ม OPEC+ ที่จะออกมาในวันพฤหัสบดีที่ 4 มี.ค. นี้ ยังคงประเมินเช่นเดิมว่าตัวเลขการเพิ่มกำลังการผลิตรวมของกลุ่มที่ 5 แสนบาร์เรลต่อวันถือเป็นตัวเลขที่นักลงทุนในตลาดยอมรับได้ และไม่น่าจะมีผลกระทบใดๆมากนัก ในทางกลับกัน **ท่าทีของหัวเรือใหญ่อย่างซาอุดีอาระเบียจะมีการคืนกำลังการผลิตที่เคยสมัครใจลดไปวันละ 1 ล้านบาร์เรลกลับมาในตลาดเลยหรือไม่ นั่นถือเป็นประเด็นที่จะมีนัยสำคัญต่อราคาน้ำมันในตลาดมากกว่า**

Market Summary

	Closed	+/-	%Chg
SET	1,503.36	+ 2.44	+ 0.16
SET50	933.35	+ 0.41	+ 0.04
SET100	2,112.43	+ 0.56	+ 0.03
Mai	380.67	+ 2.44	+ 0.65
Dow Jones	31,391.52	-143.99	-0.46
Nasdaq	13,358.79	-230.04	-1.69
Nikkei	29,408.17	-255.33	-0.86
Hang Seng	29,095.86	-356.71	-1.21
SET Mkt. Cap (Btmn)	17,063.19		
SET Turnover (Btmn)	88,905.25		
PER(x)	39.26		

Stock Top Active

	STA	OR	COM7	CPALL	PTT
1) ENER					
2 Mar.21	Buy	Sell	Net		
Institution	7,741.63	6,651.13	1,090.50		
Proprietary	8,802.24	9,373.16	-570.92		
Foreign	33,103.20	33,631.60	-528.40		
Local	39,258.17	39,249.36	8.82		
1-2 Mar.21					
Institution	14,518.46	13,604.48	913.99		
Proprietary	16,718.33	17,388.15	-669.81		
Foreign	65,365.36	64,775.47	589.90		
Local	76,868.44	77,702.51	-834.07		

Commodities	2 Mar.21	1 Mar.21	Chg	%Chg
Bt/US\$	30.24	30.21	+0.03	+0.10
US\$/Yuan	6.470	6.464	+0.01	+0.08
US Bond Yield 10y(%)	1.412	1.445	-0.03	-2.26
Brent Oil (US\$/bbl)	62.70	63.69	-0.99	-1.55
Nymex Oil (US\$/bbl)	59.75	60.64	-0.89	-1.47
Gold Spot (US\$/oz)	1,738.00	1,724.60	+13.40	+0.78
Baltic Dry Index	1,673.00	1,651.00	+22.00	+1.33
Dollar Index (DXYO)	90.81	91.01	-0.19	-0.21

Today's Event

- **BCP XD** 0.40 บาท
- **BCPG XD** 0.17 บาท
- **DOHOME XD** 0.0092592593 บาท
- **DOHOME XD** 12:1
- **DREIT XD** 0.213 บาท
- **GAHREIT XD** 0.30 บาท
- **GPSC XD** 1.00 บาท

(อ่านรายละเอียดต่อด้านล่าง)

(อ่านรายละเอียดต่อหน้าหลัง)

แนวรับ 1,495 แนวต้าน 1,508

นัฐชาต เมฆชาลี
 CFA, FRM (ID: 31379)
 E-mail: nuttachart@trinitythai.com

บริษัทหลักทรัพย์ ทรินิตี้ จำกัด, 179 อาคารบางกอก ซิตี้ ทาวเวอร์ ชั้น 25-26, 29 ถนนสาทรใต้ เขตสาทร กรุงเทพฯ 10120 โทรศัพท์ 0-2088-9100 โทรสาร 0-2088-9399

รายงานฉบับนี้จัดทำขึ้นโดยข้อมูลเท่าที่ปรากฏและเชื่อว่าเป็นที่น่าเชื่อถือได้แต่ไม่ถือเป็นการยืนยันความถูกต้องและความสมบูรณ์ของข้อมูลนั้นๆ โดยบริษัทหลักทรัพย์ ทรินิตี้ จำกัด ผู้จัดทำขอสงวนสิทธิ์ในการเปลี่ยนแปลงความเห็นหรือประมาณการต่างๆ ที่ปรากฏในรายงานฉบับนี้โดยไม่ต้องแจ้งล่วงหน้า รายงานฉบับนี้มีวัตถุประสงค์เพื่อใช้ประกอบการตัดสินใจของนักลงทุน โดยไม่ได้เป็นการชี้นำหรือชักชวนให้ นักลงทุนทำการซื้อหรือขายหลักทรัพย์ หรือตราสารทางการเงินใดๆ ที่ปรากฏในรายงาน

Strategy

- LEO:** ยังคงแนะนำ "ซื้อ" ในเชิงพื้นฐานที่ราคาเป้าหมาย 7.20 บาท บริษัท รายงานผลกำไรไตรมาส 4/63 ลดลงเล็กน้อย QoQ เนื่องจากมีรายการพิเศษเกี่ยวกับ ค่าใช้จ่าย IPO หากตัดรายการดังกล่าวออกไปจะทำให้กำไรทั้งปีก่อนใกล้เคียงกับที่เรา ประเมินไว้ มองแนวโน้มปริมาณการขนส่งใน 1H21 จะยังอยู่ในระดับเดียวกับ 2H20 ดังนั้นเรายังคงประมาณการกำไรปี 2021 ที่ 71 ล้านบาท (+25% YoY) ล่าสุดบริษัทได้ เข้าลงทุนในบริษัทใหม่ เพื่อดำเนินธุรกิจให้บริการ Logistic ในประเทศอังกฤษและยุโรป เหนือ มองเป็นปัจจัยบวก เนื่องจากถือเป็นการขยายฐานลูกค้าจากเดิมที่โฟกัสอยู่ บริเวณกลุ่มเอเชียและอเมริกาเหนือ

รูปที่ 1: ตลาดหุ้นไทยถือเป็นตลาดที่ Sensitive ต่อดัชนีการแกว่งตัวของ Bond yield สหรัฐฯ

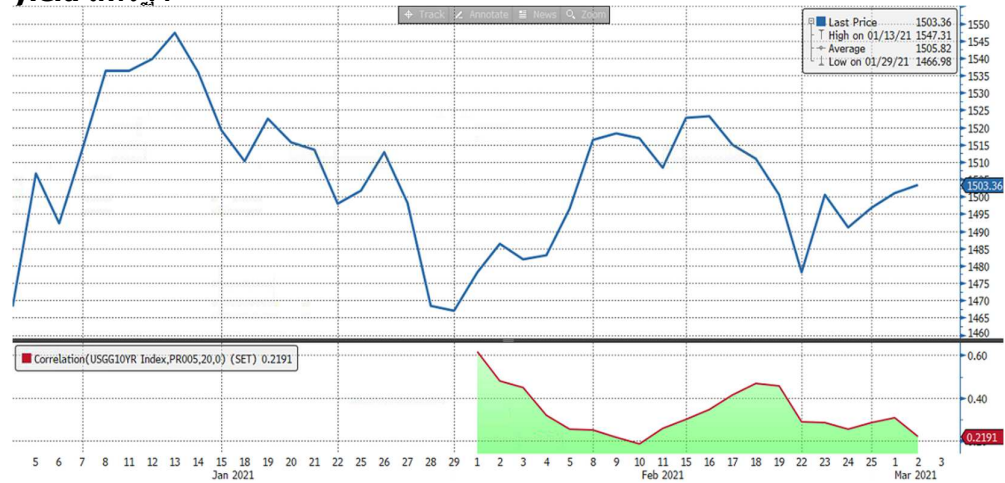

Source: Bloomberg

ณัฐชาติ เมฆมาดิน, CFA,
FRM
เลขทะเบียนนักวิเคราะห์:
031379
nuttachart@trinitythai.com

Fund Flow

Foreign Portfolio Investment in Equities (Asia ex. Japan)

	As at	Day	WTD Net	MTD Net	YTD Net
					Unit : US\$ mn
India	1-Mar	115.9	115.9	115.9	5,109.7
Indonesia	2-Mar	2.1	6.7	6.7	1,039.9
Malaysia	1-Mar	12.4	12.4	12.4	-410.1
Philippines	2-Mar	-6.9	-24.7	-24.7	-488.5
South Korea	3-Mar	-13.0	224.0	224.0	-6,811.9
Sri Lanka	2-Mar	-3.6	-3.9	-3.9	-73.5
Taiwan	2-Mar	-288.4	-288.4	-288.4	-6,902.0
Thailand	2-Mar	-17.5	19.5	19.5	-966.0
Vietnam	2-Mar	-33.0	-42.3	-42.3	-319.6

Source: Bloomberg

Net Foreign

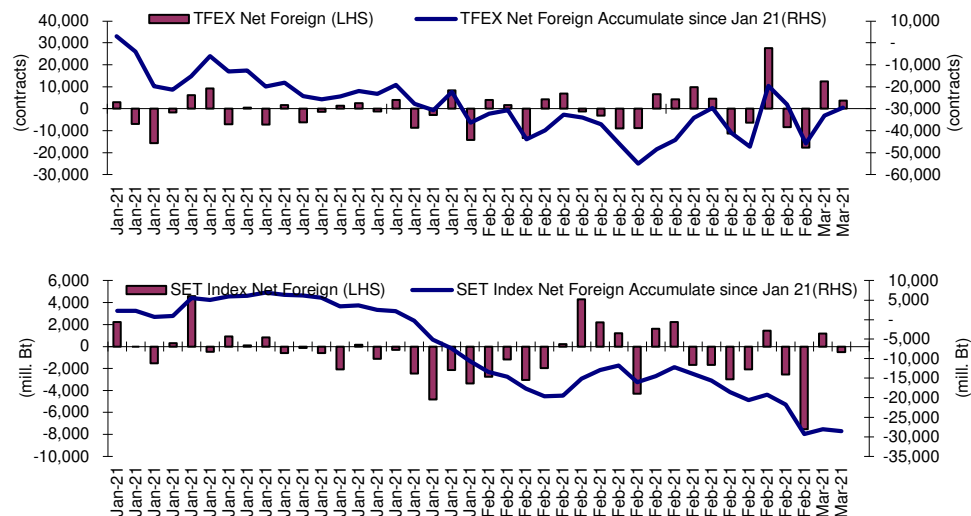

Indicators to watch

	Last	Previous	% chg	1W Prior	1M Prior	Remark
VIX Index	24.10	23.35	3.2%	4.3%	-20.3%	-
Ted Spread	0.15	0.15	1.7%	-6.6%	4.9%	-
TTF (Thai Trust Fund)	11.27	11.25	0.2%	0.4%	6.1%	+
U.S.Dollar Index	90.81	91.01	-0.2%	0.8%	0.2%	+
U.S.Bond Yield	1.41	1.42	-0.7%	3.7%	31.5%	-
US Coal Index	7.5	6.87	9.2%	39.9%	58.2%	+
Emerging Asia Index (MXMS)	760.79	763.45	-0.3%	-3.1%	-2.0%	-

Source: Bloomberg, Aspen

Price performance of Stock in SET50 (for weekly: 2 Mar 2021 - 23 Feb 2021)

Stock	2-Mar-21	%YTD	%-1W	%-1M	%-3M	%-6M	%-12M
SET	1,503.36	4	0	1	6	14	13
SET50	933.35	3	0	1	2	10	4
BANK	377.55	12	3	7	15	39	7
BBL	122.00	3	1	7	-1	16	-9
KBANK	143.50	27	3	10	29	72	18
KTB	11.90	7	0	2	9	24	-14
SCB	107.50	23	5	14	21	47	26
TISCO	95.25	8	5	3	17	42	-3
TMB	1.12	4	0	2	1	19	-2
COMM	35,667.83	6	4	4	2	0	9
CRC	34.25	11	1	10	1	17	4
BJC	37.00	6	12	10	1	-3	4
COM7	54.50	40	20	25	38	33	158
CPALL	60.25	3	2	3	0	-6	-9
GLOBAL	21.00	24	2	2	17	3	49
HMPRO	13.60	-1	3	0	-7	-7	4
CONMAT	9,395.66	0	-1	-2	0	0	19
SCC	366.00	-3	-1	-4	-3	-1	19
TOA	30.75	-8	-4	-3	-13	-20	1
ENERG	23,381.30	3	-1	1	5	15	11
BGRIM	48.25	-1	-1	-5	-3	5	14
EA	62.75	27	-1	-3	42	49	63
EGCO	176.00	-9	2	-2	-16	-20	-34
GPSC	75.75	3	-1	-4	9	20	24
GULF	34.25	0	0	1	-3	7	5
OR	29.25	N/A	-6	N/A	N/A	N/A	N/A
PTT	39.75	-6	-2	3	-3	9	1
PTTEP	112.50	15	-1	5	14	25	5
RATCH	50.75	-4	-1	3	-9	-10	-14
TOP	59.25	14	-1	5	19	48	44
ETRON	5,113.07	-17	-10	-23	46	134	341
DELTA	360.00	-26	-13	-28	55	189	620
FIN	5,208.58	9	3	3	21	44	28
BAM	21.40	-2	-1	4	1	-4	-5
KTC	67.50	13	7	5	32	118	76
MTC	64.50	9	-2	-3	20	29	17
SAWAD	69.75	6	9	4	20	52	9
FOOD	13,247.25	11	1	4	7	7	18
CBG	137.50	20	4	-1	17	11	98
CPF	28.25	6	-3	3	2	-11	7
MINT	30.00	17	-3	18	15	33	5
OSP	35.50	0	7	-1	-3	-8	-13
TU	14.40	6	4	3	-4	4	-2
HELTH	4,747.29	1	0	-2	-2	4	-3
BDMS	20.20	-3	0	-4	-6	-1	-9
BH	127.00	6	-1	0	-4	17	-3
ICT	130.87	-4	-1	-4	-5	-6	-8
ADVANC	165.50	-6	0	-4	-8	-10	-16
DTAC	31.00	-7	1	-9	-15	-13	-14
INTUCH	54.50	-3	-2	-4	-1	0	1
TRUE	3.22	-6	3	0	-5	-3	-2
MEDIA	47.35	8	5	5	6	15	23
VGI	7.10	7	4	4	-7	0	8
PETRO	1,100.22	8	0	5	18	45	52
IVL	40.50	9	3	8	27	68	54
PTTGC	62.75	7	-2	3	11	36	56
PKG	4,824.75	11	-2	0	7	19	83
SCGP	47.50	14	-2	1	10	N/A	N/A
PROP	220.54	7	2	5	4	16	5
AWC	5.05	11	1	7	7	27	-3
CPN	55.25	16	3	12	4	18	5
LH	7.90	-1	1	-1	-1	7	-4
TRANS	347.64	5	1	4	1	10	4
AOT	65.25	5	2	5	2	14	7
BEM	7.95	-4	-1	-3	-12	-12	-14
BTS	9.30	0	-1	-2	-8	-10	-14

1 Week Performance

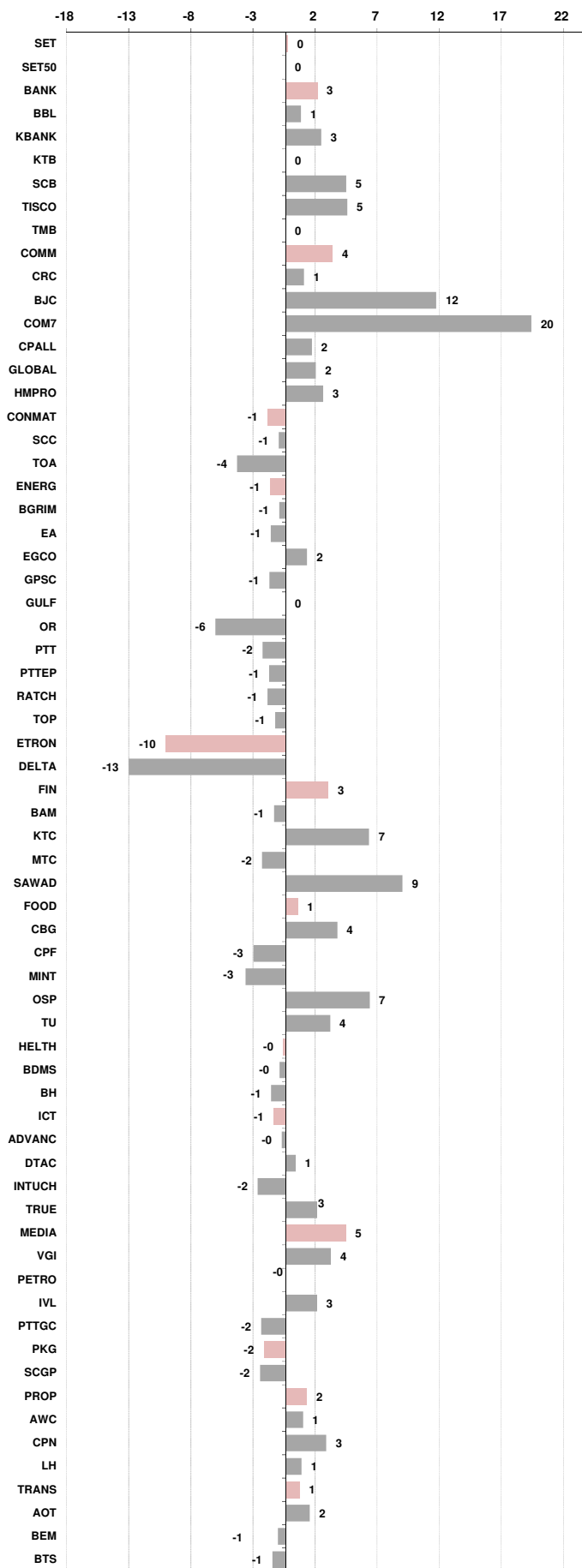



อัตราแลกเปลี่ยนวันนี้*		30.24 Change	0.03
------------------------	--	--------------	------

*เปรียบเทียบ Transaction ล่าสุดกับก่อนหน้า (โดยไม่แยกว่าเป็นของ off-shore หรือ on-shore)

สินค้า	ดัชนีราคา	ปิดล่าสุด	ก่อนหน้า	ราคาปิดล่าสุด	ก่อนหน้า	เปลี่ยนแปลง +/-	%	หลักทรัพย์ที่เกี่ยวข้อง	
เรือ <i>ปรับปรุจ</i>	Baltic Dry Index (spot)	2-Mar-21	1-Mar-21	1,673	1,651	+22.00	1.3%	PSL, TTA	
	BHSI (Handy Size)	2-Mar-21	1-Mar-21	1,087	1,079	+8.00	0.7%		
ยาง	(US Cents/kg)	2-Mar-21	1-Mar-21	234.90	243.00	-8.10	-3.3%	STA, TRUBB	
น้ำตาล	(Cent/Pound)	2-Mar-21	1-Mar-21	16.43	16.21	+0.22	1.4%	KSL	
ถั่วเหลือง	(Cents/Bushel)	2-Mar-21	1-Mar-21	1,412.50	1,391.25	+21.25	1.5%	TVO	
น้ำมันปาล์ม	(US\$/ton)	2-Mar-21	1-Mar-21	3,642.00	3,684.00	-42.00	-1.1%	CPI, LST, UPOIC, UVAN	
สังกะสี	(US\$/ton)	2-Mar-21	1-Mar-21	2,804.00	2,836.50	-32.50	-1.1%	PDI	
ทองคำ	(US\$/oz)	2-Mar-21	1-Mar-21	1,733.10	1,722.50	+10.60	0.6%	THL (Source:Aspen)	
SPDR Gold Trust	(ton)	2-Mar-21	1-Mar-21	1,087.12	1,084.50	+2.62	0.2%		
น้ำมันดิบ <i>ทุกวัน</i>	WTI (US\$/barrel)	2-Mar-21	1-Mar-21	59.75	60.64	-0.89	-1.5%	PTT, PTTEP, TOP, PTTGC, BCP	
	Brent (US\$/barrel)	2-Mar-21	1-Mar-21	62.70	63.69	-0.99	-1.6%	(Source:Aspen)	
ค่าการกลั่น <i>ทุกวัน</i>	GRM (US\$/barrel)	2-Mar-21	1-Mar-21	1.33	1.31	+0.02	1.5%	BCP, IRPC, PTTGC and TOP (Bloomberg)	
น้ำมันทำความร้อน	Heating Oil (cent/gallon)	2-Mar-21	1-Mar-21	161.81	157.42	+4.39	2.8%	BCP, IRPC, PTTGC and TOP (Bloomberg)	
	Natural Gas(\$/MMBtu)	2-Mar-21	1-Mar-21	2.85	2.78	+0.07	2.6%	PTTEP, PTT, BANPU (Bloomberg)	
ปิโตรเคมี	Naphtha (US\$/MT)	2-Mar-21	1-Mar-21	584.13	603.88	-19.75	-3.3%	PTTGC, SCC (เป็นต้นทุน)	
	Ethylene (US\$/MT)	26-Feb-21	19-Feb-21	1,015	830	+185.00	22.3%	PTTGC, SCC, IRPC (Bloomberg)	
	Propylene (US\$/MT)	26-Feb-21	19-Feb-21	1,125	990	+135.00	13.6%	PTTGC, SCC, IRPC	
เหล็ก US.Mid West	HRC (US\$/ton) รีดร้อน	2-Mar-21	1-Mar-21	1,270.0	1,260.0	+10.00	0.8%	(Source:Bloomberg)	
ถ่านหิน	NEX (US\$/ton)	26-Feb-21	19-Feb-21	82.23	88.95	-6.72	-7.6%	BANPU, LANNA, UMS	
อาหาร	ไก่ (บาท/กก.)	31-Jan-21	30-Dec-20	32	32	+0.00	0.0%	CPF, GFPT (Source: CPF)	
	ทุเรียน <i>ทุกเดือน</i>	ทุเรียน	31-Jan-21	30-Dec-20	155	165	-10.00	-6.1%	CPF, CFRESH, SSF, ASIAN, TU
	ทุเรียน <i>ทุกเดือน</i>	ทุเรียน	31-Jan-21	30-Dec-20	80	73	+7.00	9.6%	CPF

กราฟแสดงแนวโน้มราคา

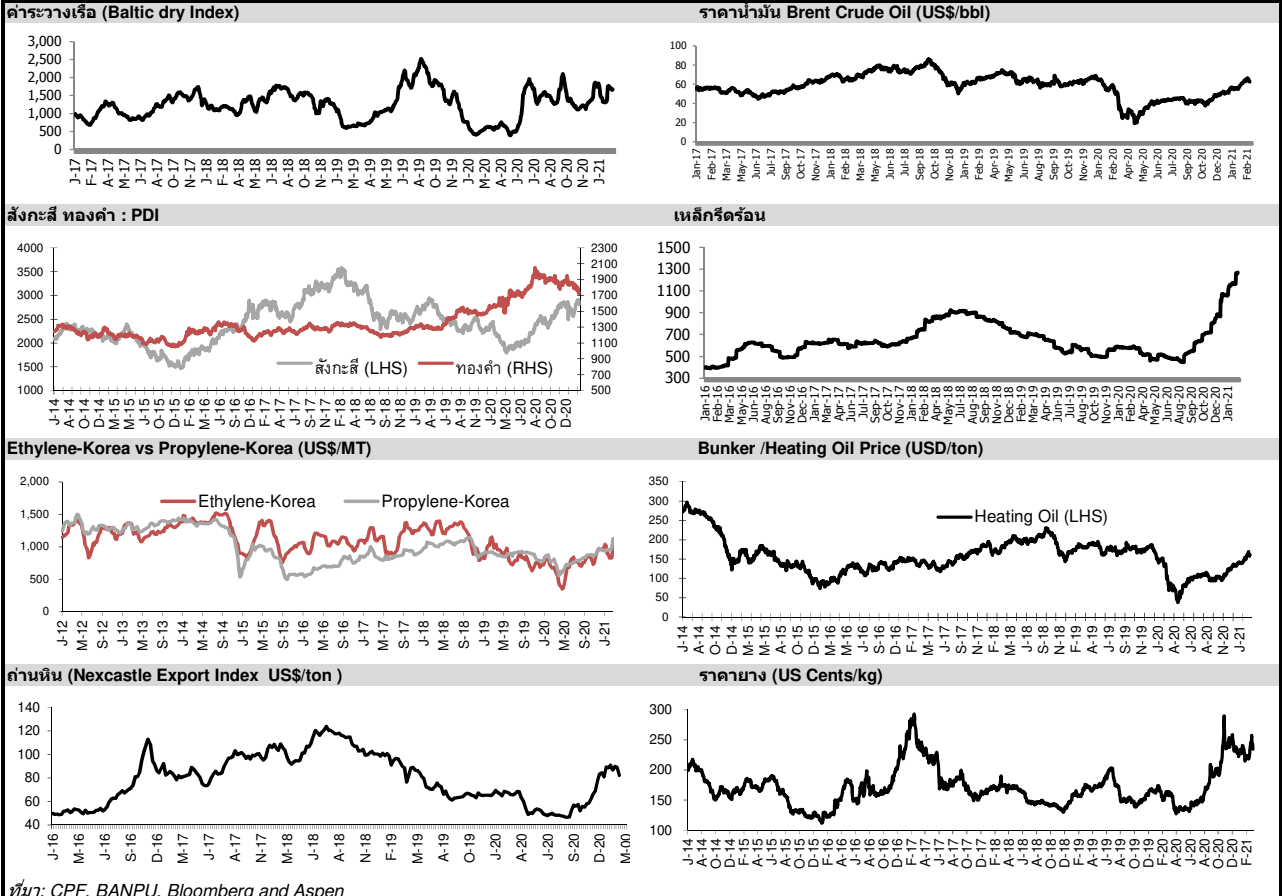

ที่มา: CPF, BANPU, Bloomberg and Aspen



NVDR Trading Data by Stock : 3 Mar 2021

Total NVDR Trading (Bt m)	Date 2 Mar 21	Net (Bt M)
32,987.17	Institutions	+1,090.50
% of SET : 18.55%	Proprietary	-570.92
Total SET Trading Value : +88,905.25	Foreign	-528.40
	Local Investor	+8.82

Net Buy ซื้อสุทธิ						
Value (Btm) : มูลค่า (ล้านบาท)						
STOCK	2 Mar	1 Mar	25 Feb	24 Feb	23 Feb	Total 5 Days
1 CPALL	409.0	123.5	632.0	16.7	-587.5	593.8
2 COM7	390.1	-19.9	81.1	103.2	-29.6	524.9
3 PTG	272.7	-26.4	210.3	-52.0	12.2	416.9
4 OR	193.5	-85.9	304.2	546.6	542.0	1,500.3
5 RCL	149.1	-9.1	-244.7	158.7	-57.7	-3.7
6 CPF	145.5	152.7	-180.6	-97.6	-120.8	-100.9
7 AWC	144.4	47.6	102.9	-148.8	111.6	257.8
8 ICHI	116.8	167.3	-8.1	-14.2	-12.1	249.7
9 SCB	102.5	61.8	401.1	70.9	-1.8	634.5
10 TISCO	84.5	106.1	232.9	-79.4	-25.4	318.7
11 BJC	80.9	105.9	56.0	131.0	75.8	449.7
12 KTB	77.2	36.4	8.7	-21.2	26.4	127.5
13 DOHOME	72.6	35.2	57.2	193.5	-16.4	342.1
14 MINT	70.6	39.1	-246.8	-170.1	8.0	-299.2
15 SPALI	70.5	19.4	12.2	12.6	-17.3	97.3
16 STA	67.6	-494.0	453.8	300.9	24.9	353.2
17 HANA	67.4	-30.1	-62.5	20.2	112.9	107.8
18 BAM	63.5	46.3	-77.7	17.7	-28.6	21.2
19 IVL	60.3	194.1	-36.4	25.6	217.6	461.1
20 TTA	59.3	0.6	-34.5	15.8	-7.2	34.0
21 STGT	56.8	47.0	277.3	178.9	178.3	738.3
22 PLANB	55.9	36.3	47.6	-6.6	3.3	136.5
23 ADVANC	53.4	6.0	136.8	150.3	49.1	395.6
24 AEONTS	48.4	-32.7	-44.9	-19.0	36.1	-12.1
25 BEC	46.2	-1.8	0.4	-3.6	2.5	43.7
26 RATCH	43.7	-8.9	-154.7	7.3	69.4	-43.1
27 TCAP	39.2	-18.6	-10.6	-27.6	-31.4	-49.0
28 SYNEX	37.5	-5.6	5.7	-12.0	-2.3	23.2
29 AP	33.4	31.4	-16.2	53.8	-14.0	88.4
30 PTTGC	31.9	-43.7	405.8	-225.4	144.8	313.5

Net Sell ขายสุทธิ						
Value (Btm) : มูลค่า (ล้านบาท)						
STOCK	2 Mar	1 Mar	25 Feb	24 Feb	23 Feb	Total 5 Days
MTC	-624.3	119.3	-35.4	81.9	72.8	-385.7
INTUCH	-293.6	-81.8	-100.1	-186.7	-98.6	-760.8
AOT	-283.3	183.2	143.2	-101.6	343.0	284.6
CPN	-247.3	50.0	-112.2	-166.3	16.8	-459.0
SCC	-218.0	110.5	11.6	-176.9	184.7	-88.1
CBG	-160.5	-100.9	278.6	-122.2	-48.0	-153.0
KBANK	-145.5	-24.7	415.5	324.0	239.0	808.4
EA	-129.2	-7.9	13.0	-25.0	117.4	-31.8
TOP	-112.8	-20.0	175.4	-90.3	189.9	142.3
NER	-97.8	-36.4	224.9	-23.0	9.6	77.4
SCGP	-90.9	-80.0	65.2	29.5	37.9	-38.2
BANPU	-85.5	38.0	50.0	29.2	76.2	107.8
SAWAD	-76.6	314.9	-51.8	47.7	-19.4	214.8
PRM	-70.6	5.1	-8.5	6.5	-38.6	-106.1
IRPC	-64.3	-30.3	92.9	-39.5	16.9	-24.2
PTTEP	-62.7	206.5	38.8	7.2	340.6	530.3
KTC	-59.9	-49.0	-6.1	-1.7	13.4	-103.2
SPRC	-59.0	-8.0	129.7	-6.7	144.5	200.5
SSP	-59.0	-19.0	-20.8	-8.2	-7.4	-114.4
KCE	-57.3	0.6	8.0	2.0	-44.9	-91.6
SAPPE	-54.9	-4.9	-1.6	0.1	21.4	-39.8
JMART	-49.6	-49.3	-24.7	-51.6	-31.9	-207.1
DELTA	-44.3	-68.6	-38.5	-38.9	79.4	-110.9
DTAC	-39.5	-65.9	42.0	-36.5	-30.1	-130.0
BCH	-38.2	-0.7	-31.7	1.3	-17.9	-87.2
TMB	-37.3	-81.6	-89.3	-22.4	-22.8	-253.4
GPSC	-37.2	-33.8	-238.7	-39.8	16.7	-332.8
GULF	-35.5	99.7	-413.0	179.4	129.4	-40.0
PTT	-31.3	101.9	972.8	553.3	729.5	2,326.1
BDMS	-26.7	65.7	-263.3	-27.2	-55.1	-306.7

MONTH TO DATE (Bt m) ยอดซื้อขายสุทธิเดือน มีนาคม 64		
1 - 2 Mar 21		
STOCK	TOTAL NET BUY	TOTAL NET SELL
CPALL	532.5	MTC -504.9
COM7	370.1	STA -426.3
CPF	298.2	INTUCH -375.4
ICHI	284.1	CBG -261.4
IVL	254.3	CPN -197.3
PTG	246.3	SCGP -170.8
SAWAD	238.3	KBANK -170.1
AWC	192.0	BBL -154.4
TISCO	190.6	EA -137.1
BJC	186.8	NER -134.2
SCB	164.3	TOP -132.7
PTTEP	143.8	TMB -118.9
RCL	140.0	DELTA -112.9
KTB	113.6	KTC -108.8
BAM	109.8	SCC -107.5
MINT	109.7	DTAC -105.4
DOHOME	107.8	AOT -100.1
OR	107.6	JMART -98.9
STGT	103.8	IRPC -94.6
KKP	95.6	SUPER -93.0
PLANB	92.2	SSP -78.0
JMART	90.8	GPSC -71.0
HMPRO	90.8	SPRC -67.0
SPALI	89.8	PRM -65.5
PTT	70.6	CHAYO -60.0
TRUE	70.1	SAPPE -59.7
TU	69.9	KCE -56.7
CHG	68.7	BANPU -47.5
AP	64.8	CENTEL -40.4
GULF	64.2	BCH -38.9

YEAR TO DATE Y2021 (Bt m) ยอดซื้อขายสุทธิปี 2564			
4 Jan 21 - 2 Mar 21			
STOCK	TOTAL NET BUY	TOTAL NET SELL	
1 KBANK	11,183.1	BDMS -3,461.4	
2 PTTEP	7,005.2	CPN -2,654.6	
3 OR	6,183.2	CPALL -2,592.1	
4 SCB	2,637.2	ADVANC -2,453.8	
5 TISCO	1,875.1	GPSC -2,428.7	
6 STA	1,685.1	INTUCH -2,246.3	
7 PTTGC	1,326.9	AOT -1,897.0	
8 IVL	1,245.7	MINT -1,498.1	
9 STGT	1,171.8	DELTA -1,295.6	
10 GULF	1,148.7	CRC -1,019.8	
11 PTT	1,097.4	KTC -1,002.1	
12 CBG	1,095.7	BTS -840.5	
13 SCGP	939.4	TU -761.9	
14 SAWAD	808.4	BBL -732.1	
15 RS	701.4	BH -687.9	
16 KCE	667.6	CPF -647.9	
17 AEONTS	570.3	TASCO -617.8	
18 DOHOME	568.4	BLAND -588.7	
19 SPALI	470.1	EGCO -580.1	
20 PTG	455.6	HMPRO -501.6	
21 UTP	395.0	TQM -468.9	
22 EPG	384.4	BCPG -466.2	
23 PLANB	382.0	HANA -388.9	
24 SPRC	381.8	DTAC -376.5	
25 MAKRO	364.8	OSP -337.8	
26 MEGA	326.0	SINGER -335.4	
27 KTB	305.5	PRM -320.7	
28 BPP	292.5	RATCH -298.7	
29 TMB	275.4	BEM -267.6	
30 AP	246.5	BCP -213.1	

Total Net BUY/SELL Y2020 ยอดซื้อขายสุทธิปี 2563		
Value (Btm) : มูลค่า (ล้านบาท)		
STOCK	TOTAL NET BUY	TOTAL NET SELL
1 SCC	9,289	RATCH -4,758
2 KBANK	7,582	KTB -4,477
3 STGT	4,937	EGCO -4,216
4 CRC	4,591	PTT -4,104
5 SCB	4,512	BBL -3,233
6 TU	4,070	ADVANC -2,738
7 CPN	4,043	LH -2,479
8 DELTA	4,042	TCAP -2,361
9 KTC	4,040	INTUCH -1,972
10 AOT	3,931	CBG -1,924
11 BDMS	3,701	BJC -1,552
12 BGRIM	3,635	CPF -1,365
13 PTTGC	3,482	KKP -923
14 STA	3,404	TRUE -910
15 AWC	3,356	TOP -849
16 CPALL	3,215	TMB -813
17 TISCO	2,929	PTG -709
18 BAM	2,563	ROBINS -649
19 VGI	2,297	BANPU -500
20 OSP	2,143	STEC -439
21 EA	1,938	MAJOR -411
22 HMPRO	1,502	COM7 -370
23 KCE	1,456	GLOBAL -369
24 SCGP	1,365	IRPC -357
25 GPSC	1,313	RBF -350
26 AP	1,219	TOA -339
27 PTL	953	TTW -326
28 MEGA	929	JAS -304
29 IVL	819	TASCO -268
30 PRM	777	MINT -265

แบบรายงานการเปลี่ยนแปลงการถือหลักทรัพย์และสัญญาซื้อขายล่วงหน้าของผู้บริหาร (แบบ 59)

ชื่อบริษัท	ชื่อผู้บริหาร	วิธีการได้มา/ จำหน่าย	จำนวน (หุ้น)	ราคา (บาท)	มูลค่า (บาท)	ประเภท หลักทรัพย์	วันที่ได้มา/ จำหน่าย
ADB	นาง วิจิตรา ทับทูลี่	ขาย	183,000.00	1.65	301,950.00	หุ้นสามัญ	2/3/2564
ADB	นาย วีระชัย วงษ์เจริญสิน	ขาย	270,000.00	1.53	413,100.00	หุ้นสามัญ	2/3/2564
APP	นาง ชวัญใจ วิริยะสุนทร	ซื้อ	10,000.00	2.42	24,200.00	หุ้นสามัญ	2/3/2564
ASEFA	นางสาว ทศนีย์ เขาวชิรเกษมศร	ซื้อ	19,200.00	4.48	86,016.00	หุ้นสามัญ	1/3/2564
BOFFICE	นาง ประไพร์ บุรี	ซื้อ	100,000.00	8.80	880,000.00	หน่วยทรัสต์	1/3/2564
BOFFICE	นาง ประไพร์ บุรี	ซื้อ	71,000.00	8.80	624,800.00	หน่วยทรัสต์	1/3/2564
FSMART	นาย ธัมม์ดี เกียรติเดชปัญญา	ซื้อ	5,000.00	7.10	35,500.00	หุ้นสามัญ	2/3/2564
FSMART	นาย ธัมม์ดี เกียรติเดชปัญญา	ซื้อ	8,000.00	7.10	56,800.00	หุ้นสามัญ	2/3/2564
FSMART	พลเรือเอก ไกรสร จันทร์สุวานิชย์	ซื้อ	300,000.00	7.01	2,103,000.00	หุ้นสามัญ	1/3/2564
GIFT	นางสาว อรพินธ์ โทธิสิทธิ์	ขาย	34,500.00	2.32	80,040.00	หุ้นสามัญ	1/3/2564
JMART	นาย อติศักดิ์ สุขุมวิทยา	ซื้อ	3,975,500.00	27.94	111,075,470.00	หุ้นสามัญ	1/3/2564
KCE	นาย สุวัฒน์ ศรีเพชร	ขาย	9,400.00	54.25	509,950.00	หุ้นสามัญ	2/3/2564
KCE	นาย สุวัฒน์ ศรีเพชร	ขาย	10,000.00	54.00	540,000.00	หุ้นสามัญ	2/3/2564
KEX	นาย เกียรติชัย เบญจจรรย์ศิริกุล	ขาย	220,900.00	54.10	11,950,690.00	หุ้นสามัญ	1/3/2564
KUN	นาง ประวีรัตน์ เทวอักษร	ซื้อ	200,000.00	2.26	452,000.00	หุ้นสามัญ	1/3/2564
KUN	นาง ประวีรัตน์ เทวอักษร	ซื้อ	100,000.00	2.36	236,000.00	หุ้นสามัญ	1/3/2564
MBAX	นาย ทวีชัย ลิ้มเจริญ	ขาย	190,000.00	6.89	1,309,100.00	หุ้นสามัญ	1/3/2564
MEGA	นาย ธัมม์ดี อับراهيم	โอน	500,000.00	39.75	19,875,000.00	หุ้นสามัญ	25/2/2564
MPG	นาย ธัมม์ดี มังคะลี	ซื้อ	448,233,520.00	0.10	44,823,352.00	หุ้นสามัญ	1/3/2564
QTC	นางสาว ศศิกาญจน์ ตันธนสิน	ซื้อ	350,000.00	4.79	1,676,500.00	หุ้นสามัญ	25/2/2564
QTC	นางสาว ศศิกาญจน์ ตันธนสิน	ซื้อ	368,000.00	4.70	1,729,600.00	หุ้นสามัญ	1/3/2564
RT	นาย กระหม่อม ศานต์ตระกูล	ซื้อ	100,000.00	1.97	197,000.00	หุ้นสามัญ	1/3/2564
RT	นาย บุญเทพ นานะกังงสรรค์	ซื้อ	10,000.00	1.95	19,500.00	หุ้นสามัญ	1/3/2564
RT	นาย บุญเทพ นานะกังงสรรค์	ซื้อ	10,000.00	1.95	19,500.00	หุ้นสามัญ	1/3/2564
SA	นาง สุภัททา สิงสรเสริญ	ซื้อ	30,000,000.00	6.80	204,000,000.00	หุ้นสามัญ	25/2/2564
SMT	นาย พร้อมพงศ์ ไชยกุล	ซื้อ	700,000.00	4.08	2,856,000.00	หุ้นสามัญ	24/2/2564
STGT	นาย วีรกร อ่องสกุล	ซื้อ	3,000.00	39.83	119,490.00	หุ้นสามัญ	1/3/2564
TMW	นาย ไพฑูรย์ กัดดีเชียว	ซื้อ	500.00	33.00	16,500.00	หุ้นสามัญ	1/3/2564
UTP	นาย มงคล มังกรกนก	ซื้อ	20,000.00	17.05	341,000.00	หุ้นสามัญ	1/3/2564
VL	นาวาโท สมชาติ วิฑิตมากุล	ขาย	745,600.00	1.94	1,446,464.00	หุ้นสามัญ	1/3/2564
WHART	นาย อนุวัฒน์ จารุกรสกุล	ซื้อ	10,000.00	10.93	109,300.00	หน่วยทรัสต์	25/2/2564
XO	นางสาว วาสนา จันทร์รัช	ขาย	2,135,800.00	13.28	28,363,424.00	หุ้นสามัญ	23/2/2564
XO	นางสาว วาสนา จันทร์รัช	ขาย	403,400.00	13.54	5,462,036.00	หุ้นสามัญ	24/2/2564
XO	นาย จิตติพร จันทร์รัช	ขาย	1,516,600.00	13.54	20,534,764.00	หุ้นสามัญ	24/2/2564
XO	นาย จิตติพร จันทร์รัช	ขาย	800,000.00	13.68	10,944,000.00	หุ้นสามัญ	25/2/2564
XO	นาย จิตติพร จันทร์รัช	ขาย	700,000.00	13.09	9,163,000.00	หุ้นสามัญ	1/3/2564
XO	นาย บรรพต หงษ์ทอง	ขาย	1,000,000.00	13.07	13,070,000.00	หุ้นสามัญ	2/3/2564

ที่มา : ศูนย์สารสนเทศตลาดทุน สำนักงานคณะกรรมการ ก.ล.ด.

แบบรายงานการได้มาหรือจำหน่ายหลักทรัพย์ของกิจการ (246-2)

ชื่อบริษัท	ชื่อผู้ได้มา/ จำหน่าย	Sell/Buy	ประเภท หลักทรัพย์	%ได้มา/ จำหน่าย	%หลังได้มา/ จำหน่าย	วันที่ได้มา/ จำหน่าย	หมายเหตุ
ATP30	บริษัท ไทโยต้า ทุโฮ ไทย โฮลดิ้งส์ จำกัด	ได้มา	หุ้น	0	9.5265	8/3/2564	
BH	บริษัท หลักทรัพย์จัดการกองทุนรวมบัวหลวง จำกัด	ได้มา	หุ้น	4.958	5.1339	1/3/2564	
MPG	นาย ธิบัติ มังคะลี	ได้มา	หุ้น	19.43	21.76	1/3/2564	

ที่มา : ศูนย์สารสนเทศตลาดทุน สำนักงานคณะกรรมการ ก.ล.ด.

หลักทรัพย์ที่ต้องซื้อขายด้วยบัญชี Cash Balance

Stock	March 2021															April 2021														
	3	4	5	8	9	10	11	12	15	16	17	18	19	22	23	24	25	26	29	30	31	1	2	5	7	8	9	12	16	19

LEVEL 1 : Cash Balance

TKN	Exit: 5 Mar														
YGG															
IIG															
RBF	Exit: 12 Mar														
IP															
KWN	Exit: 16 Mar														
DDD															
GLOCON	Exit: 19 Mar														
GLOCON-W4															
NCAP															
DOD-W1															
NRF															
SICT	Exit: 26 Mar														
SAK	Exit: 2 Apr														
APURE-W2															
KISS	Exit: 9 Apr														
MINT-W6															
PSL															
TQR															

LEVEL 2: Excluded from Credit limit and Cash Balance

DELTA	Exit: 8 Mar														
IND	Exit: 9 Mar														
ZMICO															
ZMICO-W4	Exit: 2 Apr														

LEVEL 3: Prohibit Net Settlement, Excluded from Credit limit and Cash Balance

-																																
---	--	--	--	--	--	--	--	--	--	--	--	--	--	--	--	--	--	--	--	--	--	--	--	--	--	--	--	--	--	--	--	--

Source: SET

Short Sales

Stock	% Short Sale Volume Comparing with Main Board	Average Price (Bt)	Volume (shares)	Value (Mil. B)
AAV	1.02	2.67	543,600	1,452,706
AAV-R	3.88	2.67	2,069,900	5,526,898
ACE-R	1.26	3.72	322,400	1,198,116
ADVANC	2.28	166.53	125,800	20,949,500
ADVANC-R	5.08	166.54	279,700	46,582,050
AEONTS-R	0.04	201.00	700	140,700
AMATA	1.66	18.63	461,100	8,589,210
AMATA-R	3.24	18.80	889,600	16,728,580
AOT	4.49	64.69	1,266,800	81,952,100
AOT-R	11.06	64.50	3,127,400	201,711,225
AP	1.65	7.37	493,900	3,642,330
AP-R	3.21	7.31	965,800	7,062,480
AU	0.30	10.65	10,000	106,500
AWC	1.81	4.99	2,046,500	10,219,503
AWC-R	0.58	5.00	649,100	3,245,395
BAM	2.80	21.60	871,800	18,830,990
BANPU	6.19	11.53	5,255,000	60,600,930
BANPU-R	4.35	11.50	3,699,600	42,563,680
BBL	3.82	122.24	353,900	43,262,150
BBL-R	1.05	122.00	97,100	11,846,200
BCH	1.35	14.09	135,500	1,908,620
BCH-R	6.21	14.03	626,100	8,781,470
BCP-R	6.55	28.43	353,200	10,040,325
BCPG-R	5.13	15.10	178,900	2,701,390
BDMS	4.22	20.20	1,880,200	37,988,890
BDMS-R	2.98	20.16	1,331,500	26,848,950
BEAUTY	2.09	1.86	4,309,300	8,019,298
BEC	0.03	9.25	10,000	92,500
BEM	3.82	8.00	775,400	6,201,200
BEM-R	1.46	8.00	297,100	2,376,800
BGRIM	3.73	47.55	372,700	17,720,700
BGRIM-R	1.78	47.91	176,900	8,475,875
BH	12.58	128.02	311,100	39,828,350
BH-R	5.23	128.79	128,600	16,562,700
BJC	4.83	36.86	573,300	21,130,025
BJC-R	1.31	36.62	157,100	5,752,325
BLA	0.79	25.00	24,000	600,000
BLAND	3.48	1.07	449,600	480,719
BLAND-R	12.10	1.07	1,561,600	1,670,912
BPP	3.00	18.87	301,900	5,695,490
BPP-R	1.14	18.82	115,000	2,164,200
BTS	3.00	9.34	451,700	4,221,085
BTS-R	5.93	9.31	895,200	8,336,215
CBG	2.42	138.09	110,400	15,245,300
CBG-R	2.27	137.81	103,700	14,290,850
CENTEL	1.75	32.81	49,200	1,614,300
CENTEL-R	2.56	32.67	72,200	2,358,500
CHG	1.49	2.62	1,062,900	2,780,340
CHG-R	7.26	2.61	5,207,900	13,585,802
CK	6.40	15.69	306,300	4,805,270
CK-R	4.97	15.70	237,400	3,727,180
CKP	3.56	4.30	200,400	861,720
CKP-R	0.27	4.30	15,300	65,790
COM7	5.03	55.25	2,494,200	137,801,425
COM7-R	2.40	55.16	1,193,300	65,826,625
CPALL	5.74	60.23	2,138,800	128,825,375
CPALL-R	1.02	60.21	379,900	22,874,250
CPF	8.84	28.70	6,504,000	186,675,000
CPF-R	4.39	28.78	3,224,100	92,785,450
CPN	1.66	54.54	326,600	17,812,800
CPN-R	16.27	54.77	3,182,100	174,291,875
CRC	3.72	34.07	439,200	14,964,575
CRC-R	3.72	34.14	438,800	14,978,850
DCC-R	1.63	2.26	341,400	771,564
DELTA-R	0.69	370.09	6,400	2,368,600

Short Sales (₹)

Stock	% Short Sale Volume Comparing with Main Board	Average Price (₹)	Volume (shares)	Value (Mil. ₹)
DOHOME	0.31	20.91	70,000	1,464,000
DOHOME-R	0.69	20.95	157,000	3,289,380
DTAC	6.71	31.21	312,100	9,741,000
DTAC-R	13.30	31.03	622,700	19,321,925
EA	7.45	62.94	1,045,700	65,817,275
EA-R	8.60	63.03	1,205,500	75,982,850
EGCO	4.33	174.17	111,500	19,419,950
EGCO-R	8.24	174.84	211,200	36,927,200
EPG	1.13	10.30	289,500	2,982,380
EPG-R	1.88	10.22	485,100	4,959,520
ERW	5.23	4.02	841,000	3,381,036
ESSO	3.65	8.80	611,700	5,382,460
ESSO-R	7.97	8.78	1,337,500	11,746,640
GFPT	0.72	11.90	18,100	215,470
GFPT-R	6.61	11.84	167,500	1,982,780
GLOBAL	2.81	20.67	242,500	5,013,480
GLOBAL-R	2.16	20.59	187,400	3,859,310
GPSC	2.15	75.76	212,000	16,061,000
GPSC-R	9.81	75.66	966,000	73,084,975
GULF	4.88	33.61	2,036,500	68,448,350
GULF-R	4.63	34.11	1,904,300	64,956,050
GUNKUL	1.74	2.74	1,302,300	3,570,642
GUNKUL-R	2.14	2.74	1,608,500	4,407,290
HANA	2.08	52.81	333,000	17,585,025
HANA-R	7.50	53.04	1,196,300	63,446,850
HMPRO	5.66	13.47	1,492,000	20,097,090
HMPRO-R	6.25	13.50	1,644,700	22,199,520
ICHI	1.19	13.40	955,600	12,801,350
ICHI-R	0.02	13.40	16,400	219,760
INTUCH	3.05	54.88	424,700	23,307,175
INTUCH-R	14.89	55.02	2,066,300	113,687,225
IRPC	8.61	3.45	8,005,900	27,589,712
IRPC-R	1.07	3.42	1,000,000	3,420,000
ITD-R	0.05	1.10	3,400	3,754
IVL	6.14	41.14	1,755,800	72,241,400
IVL-R	4.91	41.00	1,407,900	57,717,000
JAS	3.54	2.94	1,998,000	5,864,172
JAS-R	3.30	2.95	1,852,000	5,459,146
JMART	1.24	28.16	99,500	2,801,875
JMART-R	2.37	27.84	192,700	5,364,275
JMT	0.63	41.99	41,100	1,725,925
JMT-R	1.96	42.05	128,300	5,394,800
KBANK	6.52	144.67	622,200	90,014,450
KBANK-R	17.69	144.26	1,693,300	244,271,800
KCE	1.57	55.38	391,500	21,679,750
KCE-R	5.40	55.12	1,351,500	74,491,600
KKP	2.83	59.62	101,100	6,027,950
KKP-R	1.16	59.50	41,400	2,463,300
KTB	6.78	11.90	1,484,400	17,664,360
KTB-R	2.10	11.90	459,100	5,463,290
KTC	4.09	66.87	519,700	34,750,600
KTC-R	6.11	66.85	777,100	51,950,950
LH	2.44	7.94	1,114,900	8,849,025
LH-R	0.03	7.90	14,800	116,920
LPN	1.10	4.66	77,900	363,014
M	1.91	55.75	27,600	1,538,700
M-R	2.90	55.75	41,900	2,335,925
MAJOR	1.82	20.40	85,300	1,740,220
MAJOR-R	1.88	20.33	88,700	1,803,510
MBK	8.86	14.30	276,400	3,951,250
MBK-R	8.64	14.15	272,200	3,851,300
MEGA	2.06	38.67	87,700	3,391,125
MEGA-R	1.86	38.73	79,200	3,067,150
MINT	12.36	30.24	2,349,800	71,048,525
MINT-R	5.56	30.10	1,062,100	31,973,675
MTC	1.66	64.69	374,700	24,238,600
MTC-R	7.98	64.52	1,802,300	116,287,750

Short Sales (₹)

Stock	% Short Sale Volume Comparing with Main Board	Average Price (₹)	Volume (shares)	Value (Mil. B)
NER	0.09	5.60	100,000	560,000
OR	2.31	29.30	2,245,000	65,786,625
OR-R	0.40	28.91	394,200	11,395,750
ORI	0.34	7.05	153,400	1,081,835
ORI-R	0.68	7.30	298,700	2,180,265
OSP	0.90	35.01	192,900	6,753,550
OSP-R	2.19	35.29	466,000	16,442,975
PLANB	0.95	7.32	622,300	4,557,270
PLANB-R	0.62	7.32	405,700	2,968,505
PLAT-R	2.65	2.94	59,800	176,108
PM	22.25	8.38	135,000	1,131,250
PRM	0.98	7.66	358,900	2,749,435
PRM-R	0.26	7.61	94,600	719,860
PSH	0.35	12.90	4,800	61,920
PSH-R	4.04	12.90	55,200	712,080
PTG	0.75	19.65	791,900	15,558,500
PTG-R	0.16	19.64	166,700	3,273,710
PTL-R	3.57	22.22	37,900	842,040
PTT	8.48	39.81	4,640,300	184,708,175
PTT-R	0.14	39.75	76,100	3,024,975
PTTEP	4.34	112.29	380,800	42,759,600
PTTEP-R	4.68	112.06	411,800	46,145,000
PTTGC	4.94	63.08	509,200	32,120,025
PTTGC-R	10.83	63.02	1,117,200	70,409,925
QH	2.96	2.43	2,386,600	5,810,366
QH-R	3.31	2.43	2,678,200	6,502,780
RATCH	8.21	50.58	272,100	13,762,900
RATCH-R	14.37	50.53	476,800	24,091,350
RBF-R	0.52	14.69	63,800	936,910
RCL	0.27	24.18	135,900	3,286,220
RS	1.46	24.85	166,200	4,130,160
RS-R	2.67	25.02	302,300	7,564,595
S-R	0.04	1.70	5,000	8,500
SAWAD	2.02	68.15	604,800	41,218,525
SAWAD-R	4.38	67.93	1,313,300	89,214,300
SCB	2.26	107.21	385,200	41,298,250
SCB-R	14.21	107.21	2,419,600	259,409,450
SCC	2.90	367.76	53,900	19,822,100
SCC-R	5.21	366.74	97,100	35,610,200
SCCC	1.09	155.00	3,200	496,000
SCCC-R	1.70	155.16	5,000	775,800
SCGP	1.11	47.75	96,300	4,598,325
SCGP-R	0.66	47.50	57,700	2,740,750
SF-R	0.19	5.15	4,200	21,630
SGP	4.41	10.91	78,600	857,230
SGP-R	2.95	10.90	52,700	574,510
SHR	1.33	3.15	246,700	778,086
SHR-R	0.35	3.12	65,400	203,728
SIRI	0.80	0.85	174,600	148,410
SPA-R	0.05	7.68	1,900	14,595
SPALI	4.20	20.06	325,200	6,523,010
SPALI-R	0.35	19.99	27,500	549,840
SPCG-R	4.97	20.03	70,400	1,410,030
SPRC	0.78	9.58	200,300	1,918,720
SPRC-R	15.46	9.35	4,061,300	37,988,085
SSP	0.50	18.16	125,700	2,283,210
SSP-R	0.40	17.80	102,100	1,817,380
STA	1.94	47.65	2,235,400	106,509,750
STA-R	2.37	48.82	2,668,400	130,258,800
STANLY-R	6.77	178.50	900	160,650
STEC	1.66	12.53	417,100	5,224,370
STEC-R	2.68	12.46	677,600	8,445,040
STGT	1.44	39.58	574,900	22,757,300
STGT-R	2.50	39.43	1,001,000	39,470,625

Short Sales (₹)

Stock	% Short Sale Volume Comparing with Main Board	Average Price (₹)	Volume (shares)	Value (Mil. B)
SUPER	15.66	0.91	28,590,800	26,046,049
SUPER-R	2.68	0.91	4,897,200	4,456,452
TASCO	1.52	20.19	287,700	5,808,930
TASCO-R	1.62	20.20	306,800	6,197,360
TCAP	2.80	34.07	196,900	6,708,375
TCAP-R	0.32	34.00	22,700	771,800
TFG-R	0.02	5.10	500	2,550
THANI	1.69	4.15	440,900	1,831,808
THANI-R	4.00	4.14	1,047,200	4,335,882
THCOM	1.41	9.09	121,700	1,106,355
THG-R	5.57	25.75	16,200	417,150
TISCO	2.12	95.63	127,000	12,145,300
TISCO-R	1.74	95.61	104,700	10,010,400
TKN-R	0.41	9.72	83,300	809,900
TMB	6.43	1.13	14,433,600	16,309,968
TOA-R	0.38	30.75	9,700	298,275
TOP	5.87	59.43	414,500	24,633,825
TOP-R	5.93	59.33	419,800	24,908,325
TPIPL-R	6.40	1.67	199,400	332,271
TPIPP	2.80	4.30	174,100	749,426
TPIPP-R	2.99	4.32	185,300	800,376
TQM	0.91	120.50	5,800	698,900
TQM-R	3.29	120.49	20,900	2,518,150
TRUE	2.63	3.24	1,947,900	6,311,182
TRUE-R	1.80	3.22	1,346,200	4,335,438
TTA	0.27	7.46	121,800	909,225
TTW	13.45	12.10	414,600	5,016,660
TTW-R	9.07	12.10	279,700	3,384,370
TU	10.14	14.42	3,070,600	44,289,050
TU-R	8.75	14.40	2,654,700	38,230,830
TVO	2.18	33.39	77,500	2,587,650
TVO-R	3.17	33.48	112,700	3,773,500
U	2.89	0.76	1,122,900	853,404
UNIQ	0.11	4.40	1,900	8,364
VGI	0.35	7.03	240,000	1,687,000
VGI-R	0.13	6.95	89,600	622,720
VIBHA-R	2.80	1.77	122,100	215,665
WHA	0.94	3.28	708,900	2,325,376
WHAUP	5.95	4.01	128,900	517,274

Source: SET

March 2021

Monday	Tuesday	Wednesday	Thursday	Friday
1	2	3	4	5
<ul style="list-style-type: none"> ■ BKKCP XD 0.19 ທຳນ ■ CPTGF XD 0.18 ທຳນ ■ EGATIF XD 0.20 ທຳນ ■ HREIT XD 0.086 ທຳນ ■ KBSPIF XD 0.254 ທຳນ ■ MIPF XD 0.42 ທຳນ ■ PM XD 0.40 ທຳນ ■ PROSPECT XD 0.2805 ທຳນ ■ PT XD 0.40 ທຳນ ■ PTTEP XD 2.75 ທຳນ ■ SPF XD 0.14 ທຳນ ■ TFFIF XD 0.1012 ທຳນ ■ TTLPF XD 0.43 ທຳນ ■ MPG ລູກຫຸ້ນເຂົ້າ 1,955,507,366 ຫຸ້ນ 	<ul style="list-style-type: none"> ■ RATCH XD 1.25 ທຳນ ■ SNC XD 0.40 ທຳນ ■ SPVI XD 0.11 ທຳນ ■ TASCO XD 1.00 ທຳນ ■ TIF1 XD 0.147 ທຳນ ■ TLHPF XD 0.10 ທຳນ 	<ul style="list-style-type: none"> ■ BCP XD 0.40 ທຳນ ■ BCPG XD 0.17 ທຳນ ■ DOHOME XD 0.0092592593 ທຳນ ■ DOHOME XD 12:1 ■ DREIT XD 0.213 ທຳນ ■ GAHREIT XD 0.30 ທຳນ ■ GPSC XD 1.00 ທຳນ ■ PHOL XD 0.14 ທຳນ ■ SAT XD 0.48 ທຳນ ■ TPRIME XD 0.1968 ທຳນ ■ BCPG ລູກຫຸ້ນເຂົ້າ 158,112 ຫຸ້ນ ■ SPCG ລູກຫຸ້ນເຂົ້າ 81,800,000 ຫຸ້ນ 	<ul style="list-style-type: none"> ■ AI XD 0.15 ທຳນ ■ ASK XD 1.70 ທຳນ ■ BKI XD 6.00 ທຳນ ■ CPN XD 0.70 ທຳນ ■ CSC XD 2.45 ທຳນ ■ CSC-P XD 3.95 ທຳນ ■ DELTA XD 3.30 ທຳນ ■ IFS XD 0.14 ທຳນ ■ JR XD 0.06 ທຳນ ■ PTT XD 0.82 ທຳນ ■ THANI XD 0.17 ທຳນ ■ TIPCO XD 0.19 ທຳນ ■ WHART XD 0.1195 ທຳນ ■ ZIGA XD 0.161 ທຳນ ■ TWZ XR 3:2 @ 0.10 ທຳນ ■ ZIGA XW 2.05:1 	<ul style="list-style-type: none"> ■ CBG XD 1.50 ທຳນ ■ CPW XD 0.08 ທຳນ ■ FNS XD 0.35 ທຳນ ■ GULF XD 0.38 ທຳນ ■ LHPF XD 0.05 ທຳນ ■ LHSC XD 0.05 ທຳນ ■ QHPF XD 0.164 ທຳນ ■ SVH XD 13.00 ທຳນ ■ VCOM XD 0.10 ທຳນ ■ VIH XD 0.125 ທຳນ
8	9	10	11	12
<ul style="list-style-type: none"> ■ AMA XD 0.20 ທຳນ ■ BROCK XD 0.02 ທຳນ ■ B-WORK XD 0.1912 ທຳນ ■ DRT XD 0.22 ທຳນ ■ GFPT XD 0.20 ທຳນ ■ JCT XD 3.50 ທຳນ ■ KIAT XD 0.01 ທຳນ ■ MEGA XD 0.54 ທຳນ ■ QLT XD 0.25 ທຳນ ■ SEA OIL XD 0.0074074 ທຳນ ■ SEA OIL XD 15:1 ■ SONIC XD 0.055 ທຳນ ■ SYNEX XD 0.40 ທຳນ ■ TK XD 0.42 ທຳນ ■ TTW XD 0.30 ທຳນ ■ TU XD 0.40 ທຳນ ■ UTP XD 0.39 ທຳນ ■ SONIC XW 2:1 	<ul style="list-style-type: none"> ■ ASIMAR XD 0.10 ທຳນ ■ BIZ XD 0.15 ທຳນ ■ BTW XD 0.02 ທຳນ ■ CPL XD 0.02 ທຳນ ■ CTARAF XD 0.0814 ທຳນ ■ FSMART XD 0.30 ທຳນ ■ LIT XD 0.18 ທຳນ ■ MTI XD 4.51 ທຳນ ■ NKI XD 1.50 ທຳນ ■ SAAM XD 0.013 ທຳນ ■ SMK XD 2.20 ທຳນ ■ TCCC XD 1.80 ທຳນ ■ TQM XD 1.15 ທຳນ ■ UVAN XD 0.17 ທຳນ ■ XO XD 0.44 ທຳນ 	<ul style="list-style-type: none"> ■ AIMCG XD 0.1273 ທຳນ ■ AIMIRT XD 0.2175 ທຳນ ■ AIRA XD 0.013 ທຳນ ■ ALLY XD 0.055 ທຳນ ■ AMANAH XD 0.13 ທຳນ ■ ASN XD 0.01111111111111 ທຳນ ■ ASN XD 5:1 ■ BDMS XD 0.55 ທຳນ ■ BH XD 2.05 ທຳນ ■ BH-P XD 2.05 ທຳນ ■ BOFFICE XD 0.1704 ທຳນ ■ EGCO XD 3.50 ທຳນ ■ NSI XD 4.75 ທຳນ ■ SFT XD 0.711 ທຳນ ■ SNP XD 0.25 ທຳນ ■ TFG XD 0.055 ທຳນ ■ TNR XD 0.26 ທຳນ ■ TPIPL XD 0.03 ທຳນ ■ UOBKH XD 0.10 ທຳນ ■ VL XD 0.05 ທຳນ ■ WORK XD 0.28 ທຳນ ■ WPH XD 0.0376 ທຳນ ■ SNP XW 20:1 ■ VL XW 2:1 	<ul style="list-style-type: none"> ■ AS XD 0.30 ທຳນ ■ BGRIM XD 0.30 ທຳນ ■ ETE XD 0.0373 ທຳນ ■ GBX XD 0.03 ທຳນ ■ HANA XD 0.75 ທຳນ ■ IP XD 0.0234 ທຳນ ■ IP XD 2.5:1 ■ MSC XD 0.30 ທຳນ ■ NDR XD 0.05 ທຳນ ■ PSH XD 0.65 ທຳນ ■ PTG XD 0.50 ທຳນ ■ STC XD 0.016 ທຳນ ■ TIP XD 1.30 ທຳນ ■ TNP XD 0.04 ທຳນ ■ UEC XD 0.04 ທຳນ 	<ul style="list-style-type: none"> ■ EA XD 0.30 ທຳນ ■ FN XD 0.0037 ທຳນ ■ MAKRO XD 0.60 ທຳນ ■ NCH XD 0.04 ທຳນ ■ PAP XD 0.18 ທຳນ ■ PMTA XD 0.70 ທຳນ ■ SE XD 0.05 ທຳນ ■ SE XD 10:1 ■ THG XD 0.30 ທຳນ ■ TPIPP XD 0.15 ທຳນ ■ TRUE XD 0.07 ທຳນ ■ TVO XD 0.80 ທຳນ



15 <ul style="list-style-type: none">AGE XD 0.10 תרנCPT XD 0.02 תרנPDG XD 0.22 תרנSIRI XD 0.04 תרנUAC XD 0.14 תרנ	16 <ul style="list-style-type: none">LALIN XD 0.36 תרנOR XD 0.10 תרנSPCG XD 0.65 תרנ	17 <ul style="list-style-type: none">BSBM XD - תרנCAZ XD 0.02278 תרנCAZ XD 20:1TAKUNI XD 0.0375 תרנ	18	19 <ul style="list-style-type: none">PYLON XD 0.14 תרנ
22	23	24	25	26 <ul style="list-style-type: none">FSS XD 0.06 תרנSPG XD 0.45 תרנ
29 <ul style="list-style-type: none">DCON XD 0.008 תרנ	30 <ul style="list-style-type: none">SF XD 0.20 תרנ	31		

April 2021				
Monday	Tuesday	Wednesday	Thursday	Friday
			1	2
5	6	7	8	9
<ul style="list-style-type: none"> ■ COTTO XD 0.029 บาท ■ DCC XD 0.044 บาท ■ Q-CON XD 0.46 บาท 	วันพระบาทสมเด็จพระพุทธยอดฟ้าจุฬาโลกมหาราช และวันที่ระลึกมหาจักรีบรมราชวงศ์	<ul style="list-style-type: none"> ■ GPI XD 0.05 บาท ■ SCGP XD 0.45 บาท ■ SMPC XD 0.43 บาท 	<ul style="list-style-type: none"> ■ CHEWA XD 0.0209 บาท ■ SCC XD 8.50 บาท 	<ul style="list-style-type: none"> ■ BPP XD 0.35 บาท
12	13	14	15	16
<ul style="list-style-type: none"> ■ AIE XD 0.05 บาท ■ BANPU XD 0.15 บาท ■ S11 XD 0.15 บาท ■ SA XD 0.195 บาท ■ SA XD 15:1 ■ STA XD 1.75 บาท ■ STGT XD 2.00 บาท ■ YUASA XD 0.441 บาท ■ AIE XW 5:1 	วันสงกรานต์	วันสงกรานต์	วันสงกรานต์	<ul style="list-style-type: none"> ■ GC XD 0.40 บาท ■ KGI XD 0.25 บาท ■ SO XD 0.0222 บาท ■ SO XD 5:1
19	20	21	22	23
<ul style="list-style-type: none"> ■ KTC XD 0.88 บาท ■ TMT XD 0.50 บาท 	<ul style="list-style-type: none"> ■ AIT XD 1.25 บาท ■ J XD 0.03 บาท ■ JMT XD 0.41 บาท ■ KBANK XD 2.50 บาท ■ PCSGH XD 0.25 บาท ■ SAMCO XD 0.03 บาท ■ SCB XD 2.30 บาท ■ SCB-P XD 2.30 บาท ■ TOG XD 0.12 บาท 	<ul style="list-style-type: none"> ■ BBL XD 2.50 บาท ■ BGC XD 0.12 บาท ■ CIMBT XD 0.005 บาท ■ MBAX XD 0.56 บาท ■ TIPCO XD 0.50 บาท 	<ul style="list-style-type: none"> ■ AMATA XD 0.20 บาท ■ HMPRO XD 0.20 บาท ■ NER XD 0.15 บาท 	
26	27	28	29	30
<ul style="list-style-type: none"> ■ ACG XD 0.04 บาท ■ APCO XD 0.12 บาท ■ CKP XD 0.035 บาท ■ TM XD 0.10 บาท ■ RS XW 5:1 	<ul style="list-style-type: none"> ■ III XD 0.10 บาท ■ KWC XD 9.50 บาท ■ SABUY XD 0.03 บาท ■ SUN XD 0.05 บาท ■ SUN XD 2:1 ■ WHAUP XD 0.16 บาท ■ ASK XR 2:1 @ 17.00 บาท ■ FLOYD XW 4:1 ■ SABUY XW 10:1 @ - บาท 	<ul style="list-style-type: none"> ■ ADB XD 0.05 บาท ■ INSET XD 0.081 บาท ■ INSET XD 10:1 ■ PORT XD 0.035 บาท ■ QH XD 0.08 บาท ■ TACC XD 0.17 บาท ■ TISCO XD 6.30 บาท ■ TISCO-P XD 6.30 บาท ■ UBIS XD 0.25 บาท ■ KOOL XR 2:1 @ 0.45 บาท ■ TFG XW 10:1 	<ul style="list-style-type: none"> ■ BJC XD 0.60 บาท ■ COM7 XD 1.00 บาท ■ KISS XD 0.04 บาท ■ KKP XD 2.25 บาท ■ MTC XD 0.37 บาท ■ SAK XD 0.108 บาท ■ SGP XD 0.40 บาท ■ SKR XD 0.08 บาท ■ SPALI XD 0.50 บาท ■ THRE XD 0.04 บาท ■ THREL XD 0.14 บาท ■ TMB XD 0.045 บาท 	<ul style="list-style-type: none"> ■ GIFT XD 0.05 บาท ■ L&E XD 0.075 บาท ■ MFC XD 1.10 บาท ■ PIMO XD 0.034 บาท ■ PR9 XD 0.11 บาท ■ PRM XD 0.18 บาท ■ QTC XD 0.25 บาท ■ SC XD 0.18 บาท ■ SINGER XD 0.15 บาท ■ SRICHA XD 0.40 บาท ■ TPBI XD 0.25 บาท ■ VRANDA XD 0.10 บาท