

Today Selections >> AP, CPF, HMPRO



Stock	S	R	Comment
AP	7.25	8.00	คาดยอดขายฟื้นตัวดี Backlog จากการร่วมทุนแข็งแกร่ง Forward P/E อยู่ในระดับต่ำ
CPF	28.25	31.00	แนวโน้ม 1Q64 สดใส Forward P/E ต่ำเพียง 8.7 เท่า
HMPRO	13.40	14.80	อานิสงส์สิ่งแวดล้อม พก.ฉุกเฉิน หลังโควิดมีแนวโน้มคลี่คลาย

Start taking profit but can hold on to Bank & Refinery

- SET:** คาด SET Index เปิดตลาดย่อตัวลงตามตลาดหุ้นทั่วโลก หลังนักลงทุนกลับมากังวลกับการปรับขึ้นของ Bond yield สหรัฐฯอีกครั้ง แต่การปรับลงในวันนี้อาจไม่รุนแรงเท่า จากความ Sensitive ของตลาดหุ้นไทยต่อการเปลี่ยนแปลงของ Bond yield ที่มีน้อยกว่า (รายละเอียดเมื่อก่อน) และราคาน้ำมันดิบที่ยังทรงตัวได้มองการปรับขึ้นของ Bond yield เป็นสิ่งตอกย้ำธีมการลงทุนในกลุ่ม Value play ของเราต่อไป แต่การเลือกหุ้นในกลุ่มนี้ยังคงเน้นไปยังหุ้นที่มีค่า PE ต่ำ เพื่อป้องกันความเสี่ยงจากมาตรการ EYG ที่ได้รับผลกระทบจาก Yield ขาขึ้นเป็นสำคัญ ซึ่ง Top pick ของเรา 13 ตัวในเดือนนี้ยังคงได้แก่ **PTTGC, TOP, SPRC, ESSO, STA, KBANK, BBL, CPF, TU, AP, ORI, RCL, STGT** ส่วนในเชิงกลยุทธ์: ล่าสุด SET Index ปรับขึ้นมาถึงแนวต้านประจำเดือนนี้ของเราที่ **1540** จุดเป็นที่เรียบร้อย จึงแนะนำให้ใช้จังหวะดังกล่าวในการขายทำกำไรหุ้นเพื่อลดพอร์ตการลงทุน แต่หากต้องการที่จะถือครองหุ้นจริงๆ ในช่วงนี้ มองไปยัง 2 กลุ่มที่ปลอดภัยก็คือกลุ่มธนาคารพาณิชย์และกลุ่มโรงกลั่น (รายละเอียดด้านล่าง)
- UST:** Bond yield สหรัฐฯปรับตัวขึ้นอีกครั้งหนึ่ง โดยล่าสุดรุ่นอายุ 10 ปีขึ้นมายอยู่ที่ 1.48% ส่งผลให้ความกังวลเกี่ยวกับปัจจัยดังกล่าวกลับมาอีกครั้ง ซึ่งอย่างที่เรากล่าวไปว่า คงจะส่งผลกระทบต่อ Growth market และ Growth stock มากกว่ากลุ่มที่เป็น Value play เช่นตลาดหุ้นไทยที่มีความ Sensitive ต่อปัจจัยดังกล่าวน้อยกว่า ดังนั้นประเมินว่าการปรับตัวลงของ SET Index ในวันนี้คงจะไม่รุนแรงเท่ากับตลาดหุ้นเดิมโดยอย่างสหรัฐฯเมื่อคืนนี้และเอเชียเหนือในช่วงเช้านี้
- Valuation:** อย่างไรก็ตาม การปรับตัวขึ้นของ SET เมื่อก่อนที่กว่า 2.7% ซึ่งเป็นการปรับขึ้นของหุ้นขนาดใหญ่โดยส่วนใหญ่ (SET50 +3.3%) ทำให้ Valuation ของ SET ได้กลับเข้าสู่บริเวณที่เรียกว่า "Overvalued" โดยจากการ Update ของเราโดยใช้ข้อมูลล่าสุดทั้ง Bond yield 10 ปีสหรัฐฯที่ 1.48% และประมาณการ EPS ของ SET ปีนี้ที่ 77.3 จุด พบว่าดัชนีปัจจุบันที่ **1543** จุดนั้นได้ทำให้ค่า EYG ของ SET ปรับลงสู่ระดับ **-1SD** จากค่าเฉลี่ยเป็นที่เรียบร้อย (รูปที่ 1) จึงเป็นที่มาของกลยุทธ์เราในวันนี้ที่แนะนำให้นักลงทุนเริ่มพิจารณาขายทำกำไรและลดน้ำหนักในตลาดหุ้นไทยเพื่อป้องกันความเสี่ยงที่ดัชนีอาจมีการย่อตัวลงในระยะสั้น
- BANK:** ในสถานะเช่นนี้ หากจำเป็นต้องเลือกลงทุนจริงๆ ยังคงมองไปยังกลุ่มหุ้น Value play ที่ปลอดภัยในแง่ของ Valuation นั่นก็คือกลุ่ม **BANK** ซึ่งยังคงซื้อขายด้วย PE และ PBV ที่ต่ำกว่าค่าเฉลี่ย และยังมีเป็นกลุ่มที่ได้ประโยชน์จากความชัน Yield curve ของไทยที่ยังคงทำจุดสูงสุดใหม่อย่างต่อเนื่องอีกด้วย (รูปที่ 2) ทั้งนี้ หุ้นในกลุ่มที่ยังคงซื้อขายด้วย PE และ PBV ต่ำกว่าค่าเฉลี่ยระยะยาวนั้นจะได้แก่ **KBANK** และ **BBL** ซึ่งเรายังคงให้เป็นหุ้น Top pick ประจำเดือนนี้ต่อไป
- OPEC+:** สำหรับปัจจัยที่น่าติดตามในวันนี้ได้แก่มติที่ประชุมกลุ่ม OPEC+ ว่าจะมีการคืนกำลังการผลิตกลับเข้าสู่ตลาดหรือไม่ ด้วยจำนวนเท่าใด และช่วงเวลาไหน โดยเรายังคงมุมมองเดิมว่า หากมีการเพิ่มกำลังการผลิตโดยรวมของกลุ่มในระดับราว 5 แสนบาร์เรลต่อวัน มองเป็นสิ่งที่ดีหลายฝ่ายยอมรับได้ และคงจะไม่มีผลกระทบต่อราคาน้ำมันมากนัก ส่วนกฎเกณฑ์สำคัญจะอยู่ที่ว่าสหรัฐฯจะมีการคืนกำลังการผลิตที่ตนเองเคยสมัครใจลดวันละ 1 ล้านบาร์เรลกลับเข้ามาในตลาดด้วยวิธีใด ในเชิงกลยุทธ์ ยังคงมองภาพบรรยากาศที่ราคาน้ำมันดิบมี Upside จำกัดเช่นนี้ น่าจะเป็นประโยชน์ต่อกลุ่มปลายน้ำอย่างโรงกลั่นในช่วงถัดไป จากค่าการกลั่นที่น่าจะทยอยฟื้นตัวต่อเนื่อง ดังนั้นยังคงแนะนำถือครองหุ้นในกลุ่มนี้ได้จากความเป็น Laggard play โดยมีหุ้นเด่นได้แก่ **PTTGC, TOP, SPRC, ESSO**

(อ่านรายละเอียดต่อหน้าหลัง)

แนวรับ 1,499 แนวต้าน 1,554

Market Summary

	Closed	+/-	%Chg
SET	1,543.40	+ 40.04	+ 2.66
SET50	964.34	+ 30.99	+ 3.32
SET100	2,176.34	+ 63.91	+ 3.03
Mai	385.94	+ 5.27	+ 1.38
Dow Jones	31,270.09	-121.43	-0.39
Nasdaq	12,997.75	-361.04	-2.70
Nikkei	29,559.10	+ 150.93	+ 0.51
Hang Seng	29,880.42	+ 784.56	+ 2.70
SET Mkt. Cap (Btmn)	17,516.53		
SET Turnover (Btmn)	118,270.83		
PER(x)	40.33		

Stock Top Active

CPALL	AOT	STA	OR	CPF
-------	-----	-----	----	-----

1) COMM 2) ENER 3) TRANS

3 Mar.21	Buy	Sell	Net
----------	-----	------	-----

Institution	12,120.62	8,991.24	3,129.37
Proprietary	13,693.18	10,694.97	2,998.20
Foreign	45,429.48	42,492.96	2,936.52
Local	47,027.55	56,091.65	-9,064.10

1-3 Mar.21 Buy Sell Net

Institution	26,639.08	22,595.72	4,043.36
Proprietary	30,411.51	28,083.12	2,328.39
Foreign	110,794.84	107,268.43	3,526.42
Local	123,896.00	133,794.16	-9,898.17

Commodities 3 Mar.21 2 Mar.21 Chg %Chg

Bt/US\$	30.33	30.24	+0.09	+0.30
US\$/Yuan	6.467	6.470	-0.00	-0.04
US Bond Yield 10y(%)	1.479	1.464	+0.02	+1.06
Brent Oil (US\$/bbl)	64.07	62.70	+1.37	+2.19
Nymex Oil (US\$/bbl)	61.28	59.75	+1.53	+2.56
Gold Spot (US\$/oz)	1,708.90	1,738.00	-29.10	-1.67
Baltic Dry Index	1,763.00	1,673.00	+90.00	+5.38
Dollar Index (DXYO)	90.98	90.81	+0.17	+0.18

Today's Event

- AI XD 0.15 บาท
- ASK XD 1.70 บาท
- BKI XD 6.00 บาท
- CPN XD 0.70 บาท
- CSC XD 2.45 บาท
- CSC-P XD 3.95 บาท
- DELTA XD 3.30 บาท

(อ่านรายละเอียดต่อหน้าหลัง)



 นุตชชาต เมฆมาลี
 CFA, FRM (ID: 31379)
 E-mail: nuttachat@trinitythai.com

บริษัทหลักทรัพย์ ทรินิตี้ จำกัด, 179 อาคารบางกอก ซิตี้ ทาวเวอร์ ชั้น 25-26, 29 ถนนสาทรใต้ เขตสาทร กรุงเทพฯ 10120 โทรศัพท์ 0-2088-9100 โทรสาร 0-2088-9399

รายงานฉบับนี้จัดทำขึ้นโดยข้อมูลเท่าที่ปรากฏและเชื่อว่าเป็นที่น่าเชื่อถือแต่ไม่ถือเป็นการยืนยันถึงความถูกต้องและความสมบูรณ์ของข้อมูลนั้นๆ โดยบริษัทหลักทรัพย์ ทรินิตี้ จำกัด ผู้จัดทำขอสงวนสิทธิ์ในการเปลี่ยนแปลงความเห็นหรือประมาณการต่างๆ ที่ปรากฏในรายงานฉบับนี้โดยไม่ต้องแจ้งล่วงหน้า รายงานฉบับนี้มีวัตถุประสงค์เพื่อใช้ประกอบการตัดสินใจของนักลงทุน โดยไม่ได้เป็นการชี้แนะหรือชักชวนให้ นักลงทุนทำการซื้อหรือขายหลักทรัพย์ หรือตราสารทางการเงินใดๆ ที่ปรากฏในรายงาน

Strategy

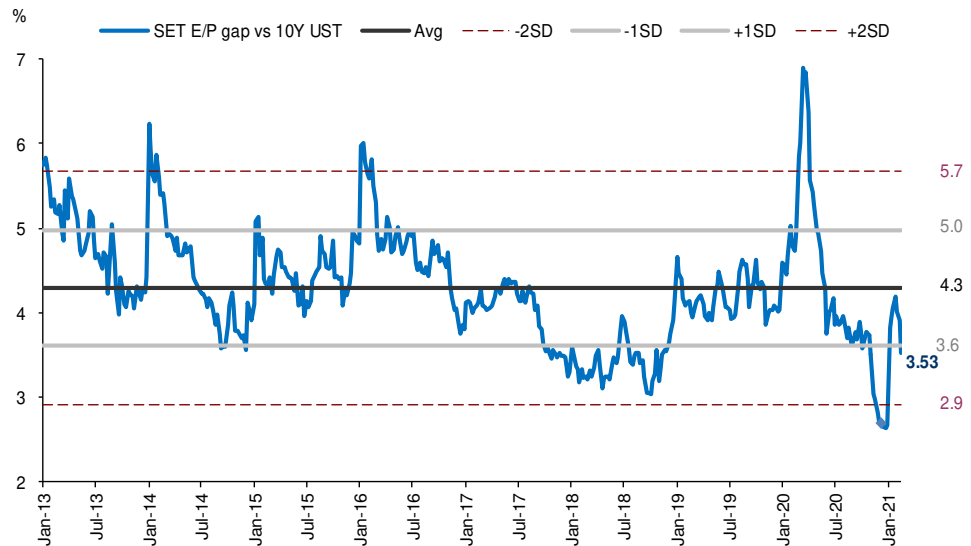
รูปที่ 1: EYG ของ SET ลงสู่ระดับ -1SD เป็นที่เรียบร้อย ถือเป็นจังหวะทยอยขาย ทำกำไรในภาพรวม



Sources: Bloomberg, Trinity Research

รูปที่ 2: ความชัน Yield curve ของไทยพุ่งสูงขึ้นสู่ระดับสูงสุดนับตั้งแต่ปี 2017

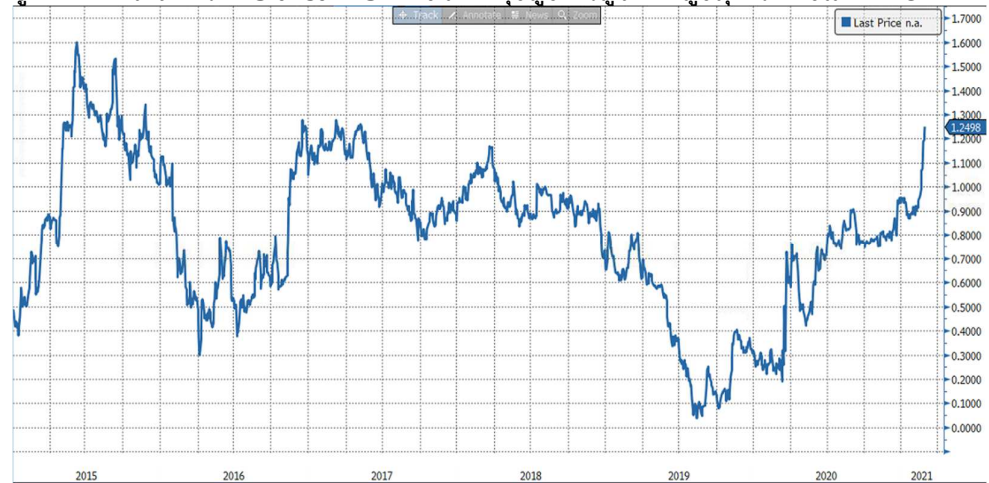

Source: Bloomberg

ณัฐชาติ เมฆมาลิน, CFA, FRM
เลขทะเบียนนักวิเคราะห์:
031379
nuttachart@trinitythai.com

Fund Flow

Foreign Portfolio Investment in Equities (Asia ex. Japan)

	As at	Day	WTD Net	MTD Net	YTD Net
					Unit : US\$ mn
India	2-Mar	361.2	477.1	477.1	5,470.9
Indonesia	3-Mar	36.5	43.2	43.2	1,076.3
Malaysia	2-Mar	59.2	71.6	71.6	-350.9
Philippines	3-Mar	-7.2	-31.9	-31.9	-495.7
South Korea	4-Mar	-20.4	192.7	192.7	-6,843.2
Sri Lanka	3-Mar	0.0	-3.8	-3.8	-73.5
Taiwan	3-Mar	525.5	237.0	237.0	-6,376.6
Thailand	3-Mar	97.2	116.7	116.7	-868.9
Vietnam	3-Mar	-21.4	-63.6	-63.6	-341.0

Source: Bloomberg

Net Foreign

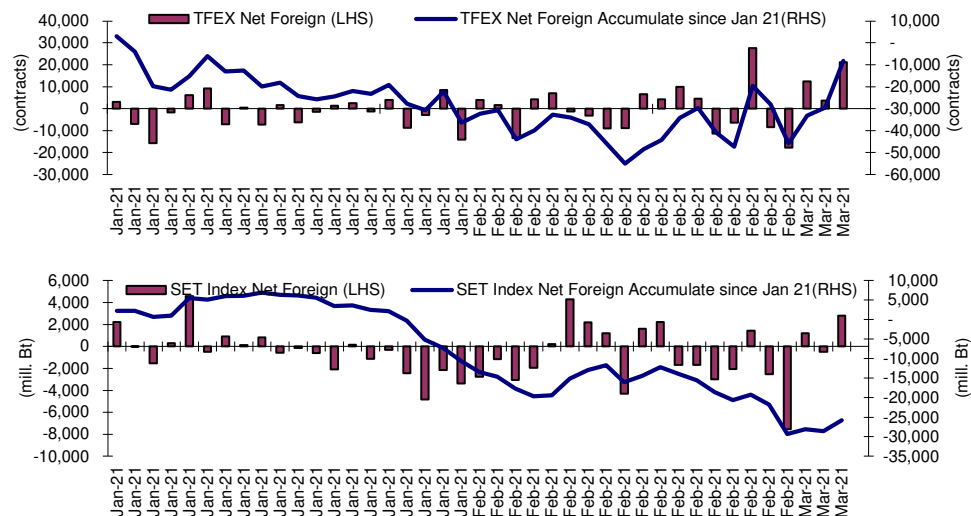

Indicators to watch

	Last	Previous	% chg	1W Prior	1M Prior	Remark
VIX Index	26.67	24.10	10.7%	25.0%	4.3%	-
Ted Spread	0.15	0.15	-3.3%	-7.2%	-4.3%	+
TTF (Thai Trust Fund)	11.27	11.25	0.2%	0.4%	6.1%	+
U.S.Dollar Index	90.98	90.81	0.2%	1.0%	0.0%	-
U.S.Bond Yield	1.48	1.41	4.6%	10.3%	37.3%	+
US Coal Index	7.5	6.87	9.2%	39.9%	58.2%	+
Emerging Asia Index (MXMS)	773.68	760.79	1.7%	0.4%	-1.3%	+

Source: Bloomberg, Aspen

Price performance of Stock in SET50

(for weekly: 3 Mar 2021 - 24 Feb 2021)



1 Week Performance

Stock	3-Mar-21	%YTD	%-1W	%-1M	%-3M	%-6M	%-12M
SET	1,543.40	6	4	4	7	18	12
SET50	964.34	6	4	4	4	14	4
BANK	386.28	15	5	7	16	44	8
BBL	126.00	6	4	10	1	21	-7
KBANK	147.00	30	6	10	27	79	19
KTB	12.20	10	3	3	9	28	-12
SCB	109.00	25	7	12	21	54	26
TISCO	96.25	9	7	3	15	45	-2
TMB	1.16	7	5	4	4	25	2
COMM	37,282.69	11	7	9	6	4	9
CRC	35.75	16	8	13	3	24	1
BJC	38.50	11	9	17	5	1	5
COM7	58.75	51	24	30	50	41	160
CPALL	64.50	11	7	11	8	1	-8
GLOBAL	21.40	26	8	5	20	6	51
HMPRO	14.10	3	7	4	-5	-5	3
CONMAT	9,535.17	1	1	1	1	1	17
SCC	373.00	-1	2	0	-2	1	17
TOA	31.75	-5	2	1	-10	-17	-1
ENERG	23,821.47	5	2	4	5	18	9
BGRIM	49.00	1	1	-3	-2	8	7
EA	65.00	32	2	2	45	56	61
EGCO	179.50	-7	5	1	-15	-17	-34
GPSC	76.75	4	1	-2	8	21	20
GULF	34.75	1	1	3	-2	9	3
OR	29.75	N/A	-3	N/A	N/A	N/A	N/A
PTT	41.00	-4	4	7	-3	14	1
PTTEP	113.50	16	0	6	15	29	1
RATCH	51.00	-4	-2	4	-11	-8	-16
TOP	60.50	16	3	7	17	54	34
ETRON	5,632.67	-9	4	-12	54	165	388
DELTA	406.00	-16	3	-15	64	240	729
FIN	5,333.36	11	6	5	21	48	25
BAM	21.90	0	0	6	-2	-1	-9
KTC	68.75	16	8	7	32	122	76
MTC	66.75	13	1	-1	23	36	13
SAWAD	72.00	10	14	7	22	60	6
FOOD	13,581.79	14	3	7	8	9	18
CBG	143.50	25	6	1	20	16	95
CPF	29.75	11	3	9	5	-6	8
MINT	30.75	19	1	17	17	36	6
OSP	36.00	1	7	2	-2	-8	-14
TU	14.40	6	3	4	-5	2	-5
HELTH	4,874.17	4	3	1	1	6	-2
BDMS	20.90	0	4	0	-4	0	-8
BH	132.00	10	3	0	2	19	1
ICT	133.92	-2	3	-1	-3	-4	-8
ADVANC	170.00	-3	4	-1	-6	-7	-15
DTAC	31.50	-5	2	-5	-14	-12	-15
INTUCH	55.50	-1	0	0	0	1	2
TRUE	3.34	-3	6	4	-1	1	2
MEDIA	47.06	8	5	6	3	13	16
VGI	7.00	5	4	5	-8	-1	-2
PETRO	1,141.65	12	5	8	17	54	49
IVL	42.75	16	9	13	25	83	51
PTTGC	64.50	10	3	5	11	43	51
PKG	4,869.45	12	2	1	6	21	80
SCGP	48.00	16	2	3	8	N/A	N/A
PROP	223.26	8	4	6	3	18	3
AWC	5.10	12	6	8	7	28	-1
CPN	55.75	17	4	12	-1	20	0
LH	8.15	3	4	3	-1	10	-4
TRANS	360.01	8	5	8	4	12	5
AOT	68.00	9	7	10	5	17	9
BEM	8.35	1	4	3	-7	-8	-13
BTS	9.50	2	-1	1	-6	-9	-17

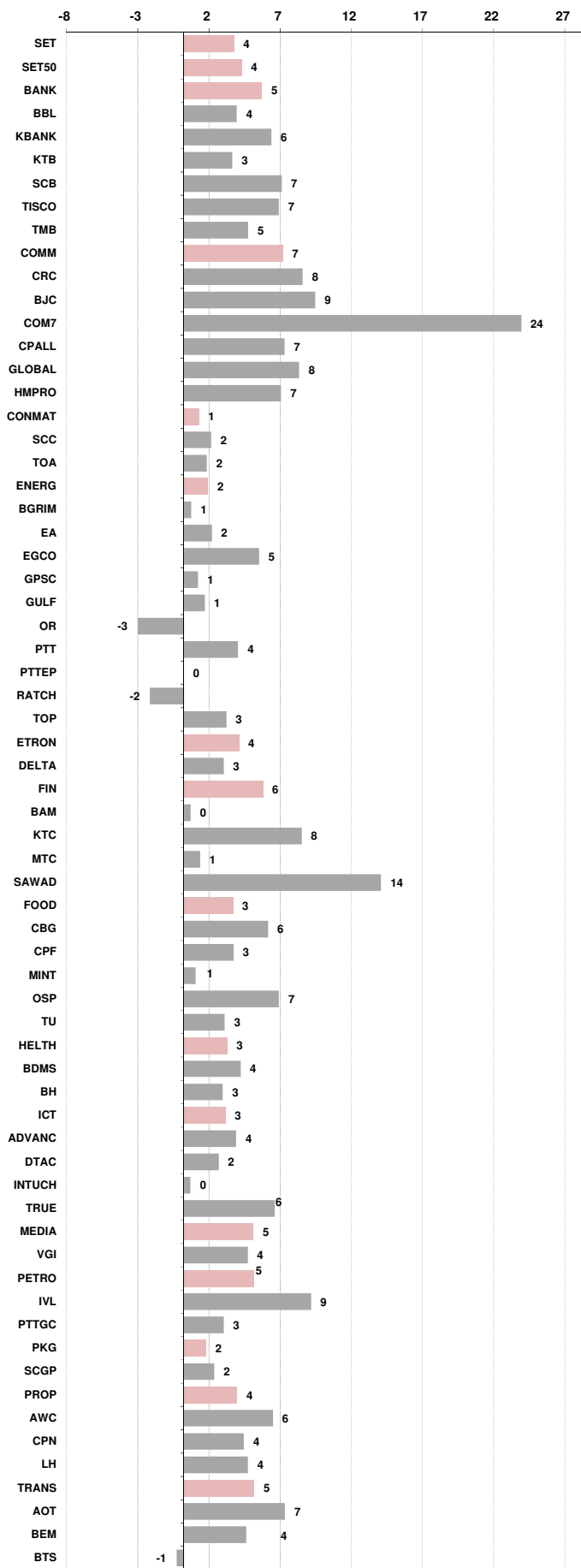



อัตราแลกเปลี่ยนวันนี้*		30.33 Change	0.09
------------------------	--	--------------	------

*เปรียบเทียบ Transaction ล่าสุดกับก่อนหน้า (โดยไม่แยกว่าเป็นของ off-shore หรือ on-shore)

สินค้า	ดัชนีราคา	ปิดล่าสุด	ก่อนหน้า	ราคาปิดล่าสุด	ก่อนหน้า	เปลี่ยนแปลง +/-	%	หลักทรัพย์ที่เกี่ยวข้อง	
เรือ <i>ปรับปรุง</i>	Baltic Dry Index (spot)	3-Mar-21	2-Mar-21	1,763	1,673	+90.00	5.4%	PSL, TTA	
	BHSI (Handy Size)	3-Mar-21	2-Mar-21	1,091	1,087	+4.00	0.4%		
ยาง	(US Cents/kg)	3-Mar-21	2-Mar-21	239.20	234.90	+4.30	1.8%	STA, TRUBB	
	(Cent/Pound)	3-Mar-21	2-Mar-21	16.14	16.43	-0.29	-1.8%	KSL	
น้ำตาล	(Cent\$/Bushel)	3-Mar-21	2-Mar-21	1,407.50	1,412.50	-5.00	-0.4%	TVO	
น้ำมันปาล์ม	(US\$/ton)	3-Mar-21	2-Mar-21	3,678.00	3,642.00	+36.00	1.0%	CPI, LST, UPOIC, UVAN	
สังกะสี	(US\$/ton)	3-Mar-21	2-Mar-21	2,835.00	2,804.00	+31.00	1.1%	PDI	
ทองคำ	(US\$/oz)	3-Mar-21	2-Mar-21	1,715.30	1,733.10	-17.80	-1.0%	THL (Source:Aspen)	
SPDR Gold Trust	(ton)	3-Mar-21	2-Mar-21	1,087.12	1,087.12	+0.00	0.0%		
น้ำมันดิบ <i>ทุกวัน</i>	WTI (US\$/barrel)	3-Mar-21	2-Mar-21	61.28	59.75	+1.53	2.6%	PTT, PTTEP, TOP, PTTGC, BCP	
	Brent (US\$/barrel)	3-Mar-21	2-Mar-21	64.07	62.70	+1.37	2.2%	(Source:Aspen)	
ค่าการกลั่น <i>ทุกวัน</i>	GRM (US\$/barrel)	3-Mar-21	2-Mar-21	1.39	1.33	+0.06	4.5%	BCP, IRPC, PTTGC and TOP (Bloomberg)	
น้ำมันทำความร้อน	Heating Oil (cent/gallon)	3-Mar-21	2-Mar-21	164.57	161.81	+2.76	1.7%	BCP, IRPC, PTTGC and TOP (Bloomberg)	
	Natural Gas(\$/MMBtu)	3-Mar-21	2-Mar-21	2.80	2.85	-0.05	-1.7%	PTTEP, PTT, BANPU (Bloomberg)	
ปิโตรเคมี	Naphtha (US\$/MT)	3-Mar-21	2-Mar-21	586.88	584.13	+2.75	0.5%	PTTGC, SCC (เป็นต้นทุน)	
	Ethylene (US\$/MT)	26-Feb-21	19-Feb-21	1,015	830	+185.00	22.3%	PTTGC, SCC, IRPC (Bloomberg)	
	Propylene (US\$/MT)	26-Feb-21	19-Feb-21	1,125	990	+135.00	13.6%	PTTGC, SCC, IRPC	
เหล็ก US.Mid West	HRC (US\$/ton) ริดร้อน	3-Mar-21	2-Mar-21	1,266.0	1,270.0	-4.00	-0.3%	(Source:Bloomberg)	
ถ่านหิน	NEX (US\$/ton)	26-Feb-21	19-Feb-21	82.23	88.95	-6.72	-7.6%	BANPU, LANNA, UMS	
อาหาร	ไก่ (บาท/กก.)	31-Jan-21	30-Dec-20	32	32	+0.00	0.0%	CPF, GFPT (Source: CPF)	
	ทุเรียน <i>ทุกเดือน</i>	กึ่งVannamei(บาท/กก.)	31-Jan-21	30-Dec-20	155	165	-10.00	-6.1%	CPF, CFRESH, SSF, ASIAN, TU
	ทุเรียน <i>ทุกเดือน</i>	สุกร (บาท/กก.)	31-Jan-21	30-Dec-20	80	73	+7.00	9.6%	CPF

กราฟแสดงแนวโน้มราคา

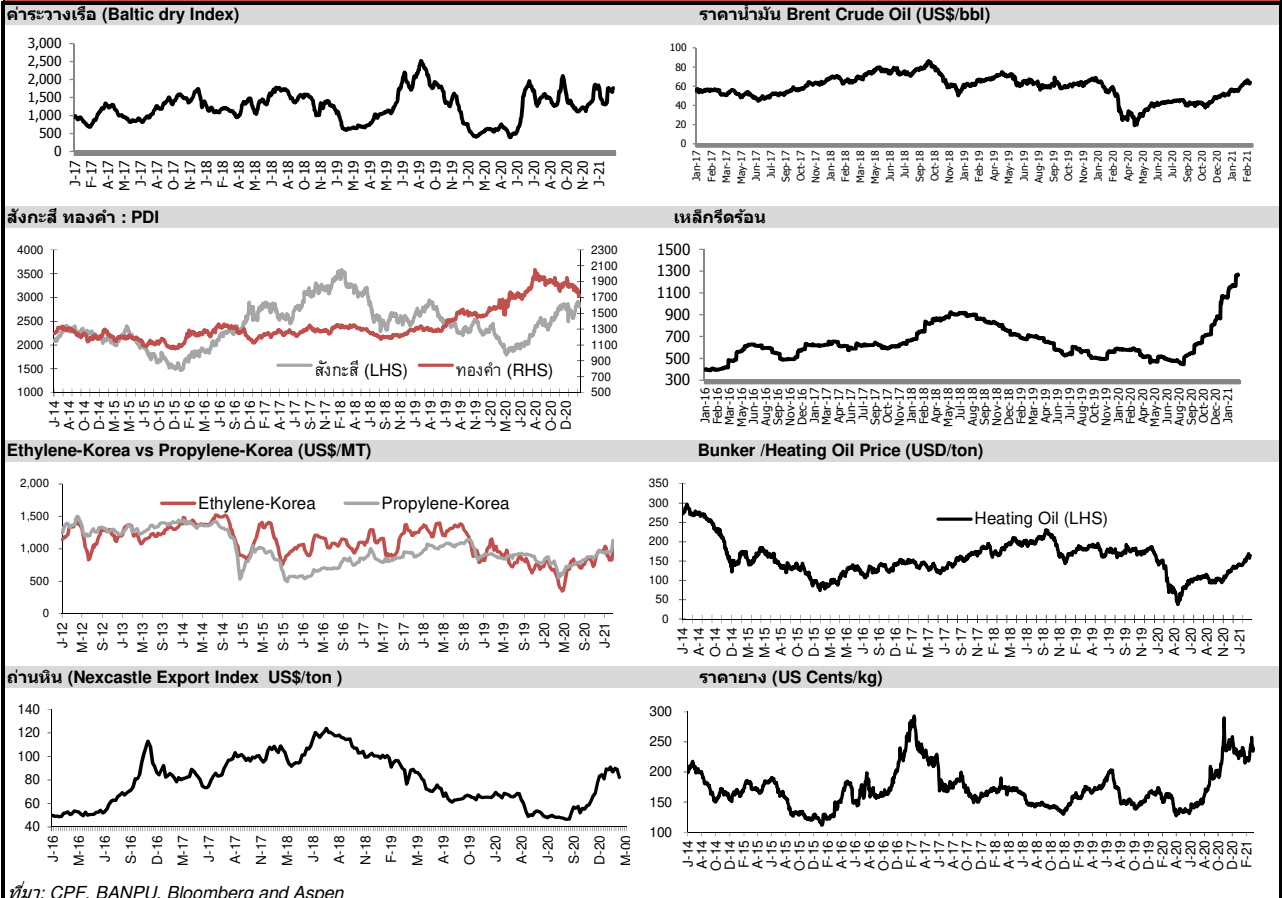

ที่มา: CPF, BANPU, Bloomberg and Aspen



NVDR Trading Data by Stock : 4 Mar 2021

Total NVDR Trading (Bt m)	Date 3 Mar 21	Net (Bt M)
44,473.79	Institutions	+3,129.37
% of SET : 18.80%	Proprietary	+2,998.20
Total SET Trading Value : +118,270.83	Foreign	+2,936.52
	Local Investor	-9,064.10

Net Buy ซื้อสุทธิ						
Value (Btm) : มูลค่า (ล้านบาท)						
STOCK	3 Mar	2 Mar	1 Mar	25 Feb	24 Feb	Total 5 Days
1 CPALL	950.4	409.0	123.5	632.0	16.7	2,131.6
2 AOT	730.1	-283.3	183.2	143.2	-101.6	671.7
3 PTTEP	313.1	-62.7	206.5	38.8	7.2	502.8
4 PTTGC	264.5	31.9	-43.7	405.8	-225.4	433.2
5 CBG	198.2	-160.5	-100.9	278.6	-122.2	93.2
6 OR	178.7	193.5	-85.9	304.2	546.6	1,137.0
7 MTC	167.3	-624.3	119.3	-35.4	81.9	-291.1
8 LH	149.7	-5.6	-13.7	-86.7	19.8	63.6
9 SCB	146.1	102.5	61.8	401.1	70.9	782.4
10 IVL	131.7	60.3	194.1	-36.4	25.6	375.2
11 BJC	123.8	80.9	105.9	56.0	131.0	497.7
12 MINT	120.6	70.6	39.1	-246.8	-170.1	-186.6
13 SCGP	118.7	-90.9	-80.0	65.2	29.5	42.5
14 DELTA	106.2	-44.3	-68.6	-38.5	-38.9	-84.2
15 BDMS	101.8	-26.7	65.7	-263.3	-27.2	-149.8
16 GULF	99.4	-35.5	99.7	-413.0	179.4	-69.9
17 EA	98.7	-129.2	-7.9	13.0	-25.0	-50.5
18 JMT	78.8	26.4	64.4	-24.1	-48.6	96.8
19 SCC	74.8	-218.0	110.5	11.6	-176.9	-197.9
20 AWC	74.8	144.4	47.6	102.9	-148.8	220.9
21 STGT	74.2	56.8	47.0	277.3	178.9	634.2
22 GLOBAL	69.3	11.4	-34.4	-6.3	20.7	60.7
23 BH	66.7	29.9	-30.8	-25.7	-18.9	21.3
24 CRC	65.5	2.3	41.5	-48.9	-74.8	-14.4
25 GPSC	63.4	-37.2	-33.8	-238.7	-39.8	-286.1
26 RATCH	55.7	43.7	-8.9	-154.7	7.3	-56.9
27 AEONTS	52.3	48.4	-32.7	-44.9	-19.0	4.1
28 BTS	51.9	-12.5	18.7	81.0	116.6	255.6
29 ADVANC	46.6	53.4	6.0	136.8	150.3	393.0
30 KTC	44.6	-59.9	-49.0	-6.1	-1.7	-72.0

Net Sell ขายสุทธิ						
Value (Btm) : มูลค่า (ล้านบาท)						
STOCK	3 Mar	2 Mar	1 Mar	25 Feb	24 Feb	Total 5 Days
PTT	-795.2	-31.3	101.9	972.8	553.3	801.4
STA	-318.5	67.6	-494.0	453.8	300.9	9.9
CPN	-273.8	-247.3	50.0	-112.2	-166.3	-749.6
OSP	-205.9	-3.0	28.8	-206.1	-44.4	-430.6
KBANK	-179.9	-145.5	-24.7	415.5	324.0	389.4
SSP	-120.9	-59.0	-19.0	-20.8	-8.2	-227.9
COM7	-109.2	390.1	-19.9	81.1	103.2	445.3
CPF	-104.5	145.5	152.7	-180.6	-97.6	-84.5
TACC	-92.2	-12.7	3.8	-17.7	-35.3	-154.1
TMB	-71.1	-37.3	-81.6	-89.3	-22.4	-301.7
HMPRO	-69.1	8.2	82.5	113.1	103.7	238.5
VGI	-66.9	30.8	-10.4	3.4	-2.8	-45.9
NER	-58.3	-97.8	-36.4	224.9	-23.0	9.5
RCL	-55.7	149.1	-9.1	-244.7	158.7	-1.7
PSL	-49.0	27.9	34.6	51.3	-71.2	-6.5
SAWAD	-38.9	-76.6	314.9	-51.8	47.7	195.3
CSS	-35.0	-12.9	-0.2	-18.2	-1.2	-67.5
BGRIM	-34.4	26.0	22.0	-123.5	-23.7	-133.6
TTA	-31.4	59.3	0.6	-34.5	15.8	9.9
GUNKUL	-30.9	-6.6	8.8	-6.3	-4.1	-39.0
JMART	-28.6	-49.6	-49.3	-24.7	-51.6	-203.8
DTAC	-28.2	-39.5	-65.9	42.0	-36.5	-128.1
CK	-27.8	8.7	2.2	41.5	31.0	55.6
ZIGA	-27.3	-7.4	-1.1	-11.1	14.1	-32.7
ICHI	-25.6	116.8	167.3	-8.1	-14.2	236.2
STEC	-24.8	6.2	-17.4	-14.3	5.8	-44.5
TISCO	-22.4	84.5	106.1	232.9	-79.4	321.7
ORI	-19.8	-9.4	13.8	1.6	-6.0	-19.7
BCH	-19.1	-38.2	-0.7	-31.7	1.3	-88.4
J	-18.2	-0.6	1.3	0.2	1.2	-16.1

MONTH TO DATE (Bt m) ยอดซื้อขายสุทธิเดือน มีนาคม 64	
1 - 3 Mar 21	
TOTAL NET BUY	TOTAL NET SELL
CPALL	1,482.9 STA -744.8
AOT	630.0 PTT -724.7
PTTEP	456.8 CPN -471.1
IVL	386.1 INTUCH -351.1
BJC	310.6 KBANK -350.1
SCB	310.4 MTC -337.6
OR	286.3 SSP -198.9
AWC	266.8 NER -192.4
COM7	260.9 TMB -190.0
ICHI	258.5 OSP -180.1
PTTGC	252.8 BBL -163.9
MINT	230.3 TOP -148.6
PTG	229.0 DTAC -133.5
SAWAD	199.4 JMART -127.5
CPF	193.7 TACC -101.1
STGT	178.0 IRPC -100.8
JMT	169.6 SUPER -87.4
TISCO	168.2 KTC -64.2
GULF	163.7 CBG -63.3
BAM	153.5 CHAYO -58.4
KTB	148.4 BCH -58.0
BDMS	140.7 SAPPE -57.9
LH	130.5 SPRC -56.9
KKP	120.1 SCGP -52.1
CRC	109.3 PRM -51.6
DOHOME	106.7 CSS -48.1
ADVANC	106.0 VGI -46.5
AP	105.6 EA -38.4
SPALI	105.0 CENTEL -36.8
EGCO	92.9 STEC -36.0

YEAR TO DATE Y2021 (Bt m) ยอดซื้อขายสุทธิปี 2564			
4 Jan 21 - 3 Mar 21			
TOTAL NET BUY		TOTAL NET SELL	
1 KBANK	11,003.1	BDMS	-3,359.6
2 PTTEP	7,318.2	CPN	-2,928.4
3 OR	6,361.9	ADVANC	-2,407.2
4 SCB	2,783.3	GPSC	-2,365.4
5 TISCO	1,852.7	INTUCH	-2,221.9
6 PTTGC	1,591.4	CPALL	-1,641.7
7 IVL	1,377.4	MINT	-1,377.5
8 STA	1,366.6	DELTA	-1,189.4
9 CBG	1,293.9	AOT	-1,167.0
10 GULF	1,248.2	KTC	-957.5
11 STGT	1,246.1	CRC	-954.3
12 SCGP	1,058.1	BTS	-788.6
13 SAWAD	769.5	TU	-762.3
14 RS	742.6	CPF	-752.4
15 KCE	709.0	BBL	-741.7
16 AEONTS	622.6	TASCO	-633.4
17 DOHOME	567.4	BH	-621.1
18 SPALI	485.3	BLAND	-594.1
19 PTG	438.3	HMPRO	-570.7
20 MAKRO	404.7	EGCO	-548.3
21 SPRC	391.9	OSP	-543.8
22 UTP	390.0	TQM	-476.8
23 EPG	379.4	BCPG	-467.3
24 PLANB	369.3	DTAC	-404.6
25 MEGA	342.8	HANA	-397.9
26 KTB	340.3	SINGER	-312.7
27 AWC	313.9	PRM	-306.8
28 BPP	305.7	BEM	-248.5
29 PTT	302.1	RATCH	-243.0
30 AP	287.4	BCH	-203.9

Total Net BUY/SELL Y2020 ยอดซื้อขายสุทธิปี 2563			
Value (Btm) : มูลค่า (ล้านบาท)			
TOTAL NET BUY		TOTAL NET SELL	
1 SCC	9,289	RATCH	-4,758
2 KBANK	7,582	KTB	-4,477
3 STGT	4,937	EGCO	-4,216
4 CRC	4,591	PTT	-4,104
5 SCB	4,512	BBL	-3,233
6 TU	4,070	ADVANC	-2,738
7 CPN	4,043	LH	-2,479
8 DELTA	4,042	TCAP	-2,361
9 KTC	4,040	INTUCH	-1,972
10 AOT	3,931	CBG	-1,924
11 BDMS	3,701	BJC	-1,552
12 BGRIM	3,635	CPF	-1,365
13 PTTGC	3,482	KKP	-923
14 STA	3,404	TRUE	-910
15 AWC	3,356	TOP	-849
16 CPALL	3,215	TMB	-813
17 TISCO	2,929	PTG	-709
18 BAM	2,563	ROBINS	-649
19 VGI	2,297	BANPU	-500
20 OSP	2,143	STEC	-439
21 EA	1,938	MAJOR	-411
22 HMPRO	1,502	COM7	-370
23 KCE	1,456	GLOBAL	-369
24 SCGP	1,365	IRPC	-357
25 GPSC	1,313	RBF	-350
26 AP	1,219	TOA	-339
27 PTL	953	TTW	-326
28 MEGA	929	JAS	-304
29 IVL	819	TASCO	-268
30 PRM	777	MINT	-265

แบบรายงานการเปลี่ยนแปลงการถือหลักทรัพย์และสัญญาซื้อขายล่วงหน้าของผู้บริหาร (แบบ 59)

ชื่อบริษัท	ชื่อผู้บริหาร	วิธีการได้มา/ จำหน่าย	จำนวน (หุ้น)	ราคา (บาท)	มูลค่า (บาท)	ประเภท หลักทรัพย์	วันที่ได้มา/ จำหน่าย
ADB	นาย กิ่ง ชูหลิ	ขาย	500,000.00	1.72	860,000.00	หุ้นสามัญ	2/3/2564
AIMRT	นาย ธนาเดช โสภาสยามนท์	ซื้อ	1,000.00	11.10	11,100.00	หน่วยทรัสต์	2/3/2564
AIMRT	นาย ธนาเดช โสภาสยามนท์	ซื้อ	1,000.00	11.20	11,200.00	หน่วยทรัสต์	3/3/2564
ASP	นาย ก้องเกียรติ โสภาสงฆาร	ซื้อ	2,000,000.00	2.50	5,000,000.00	หุ้นสามัญ	2/3/2564
AUCT	นาย สุทธิ สภาธิ	ซื้อ	40,000.00	9.95	398,000.00	หุ้นสามัญ	2/3/2564
BANPU	นาย ชรินทร์ ว่องกุศลกิจ	ขาย	4,000,000.00	11.00	44,000,000.00	หุ้นสามัญ	2/3/2564
BEM	นาย ปดิวิ ศิริวิภาวณิช	ขาย	2,500,000.00	8.00	20,000,000.00	หุ้นสามัญ	2/3/2564
BEM	นาย พงษ์สุภะดี ดันดิสุวณิชกุล	ซื้อ	2,500,000.00	8.00	20,000,000.00	หุ้นสามัญ	2/3/2564
CHAYO	นาย กิตติ ตั้งศรีวงศ์	ซื้อ	195,000.00	4.60	897,000.00	ใบสำ คัญแสดงสิทธิที่จะซื้อหุ้น	2/3/2564
COMAN	นาย ธาณินทร์ เอื้ออารยะมนตรี	ขาย	7,100.00	2.78	19,738.00	หุ้นสามัญ	3/3/2564
EP	นาย ยุทธ ชินสุภัคกุล	ซื้อ	200,000.00	5.38	1,076,000.00	หุ้นสามัญ	1/3/2564
EP	นาย ยุทธ ชินสุภัคกุล	ซื้อ	700,000.00	5.36	3,752,000.00	หุ้นสามัญ	1/3/2564
GREEN	นาย พิพัทธ์ วิริยะเมตตากุล	ซื้อ	100,000.00	0.98	98,000.00	หุ้นสามัญ	1/3/2564
GREEN	นาย พิพัทธ์ วิริยะเมตตากุล	ซื้อ	100,000.00	0.97	97,000.00	หุ้นสามัญ	2/3/2564
JMART	นาย อติศักดิ์ สุขุมวิทยา	ซื้อ	3,975,900.00	27.94	111,086,646.00	หุ้นสามัญ	1/3/2564
JMART	นาย อติศักดิ์ สุขุมวิทยา	ซื้อ	3,000,000.00	28.04	84,120,000.00	หุ้นสามัญ	2/3/2564
KEX	นาย เกียรติชัย เบนญจอารศิริกุล	ขาย	575,000.00	54.21	31,170,750.00	หุ้นสามัญ	2/3/2564
KUN	นางสาว วันใหม่ พุ่มถาวร	ขาย	98,000.00	2.24	219,520.00	หุ้นสามัญ	1/3/2564
KUN	นางสาว วันใหม่ พุ่มถาวร	ขาย	150,000.00	2.22	333,000.00	หุ้นสามัญ	1/3/2564
KUN	นางสาว วันใหม่ พุ่มถาวร	ขาย	83,800.00	2.22	186,036.00	หุ้นสามัญ	2/3/2564
KUN	นางสาว วันใหม่ พุ่มถาวร	ขาย	281,400.00	2.20	619,080.00	หุ้นสามัญ	2/3/2564
KUN	นาย ไพศาล คังชาวนิช	ซื้อ	5,000.00	2.22	11,100.00	หุ้นสามัญ	2/3/2564
LPN	นาย สุรวุฒิ สุขเจริญสิน	ขาย	50,000.00	4.70	235,000.00	หุ้นสามัญ	25/2/2564
LPN	นาย สุรวุฒิ สุขเจริญสิน	ขาย	100,000.00	4.70	470,000.00	หุ้นสามัญ	2/3/2564
META	นาย ชนน วงศา	ซื้อ	2,000,000.00	0.37	740,000.00	หุ้นสามัญ	2/3/2564
META	นาย ชนน วงศา	ซื้อ	1,000,000.00	0.37	370,000.00	หุ้นสามัญ	3/3/2564
MINT	นาย อาณิล ธาดานี	ขาย	961,800.00	30.25	29,094,450.00	หุ้นสามัญ	2/3/2564
PRIME	พลอากาศเอก สุรศักดิ์ มีมณี	ซื้อ	50,000.00	0.49	24,500.00	หุ้นสามัญ	1/3/2564
QTC	นางสาว ศศิภาญจน์ ดันธนสิน	ซื้อ	67,800.00	4.78	324,084.00	หุ้นสามัญ	2/3/2564
SFT	นาย สุภเดช ธนากรจิตติคุณ	ขาย	90,000.00	4.90	441,000.00	หุ้นสามัญ	2/3/2564
SICT	นาย นิตินทร์ เกษมเศรษฐ์	ซื้อ	20,000.00	4.43	88,600.00	หุ้นสามัญ	2/3/2564
SIMAT	นาย ธนายศ ไชยเลิศสกุล	ขาย	20,624,000.00	4.69	96,726,560.00	หุ้นสามัญ	2/3/2564
SITHAI	นาย พงษ์ศักดิ์ กันดิรัตน์นางศ์	ซื้อ	21,200.00	0.63	13,356.00	หุ้นสามัญ	2/3/2564
SMIT	นาย ธนา เสนาวังพัฒนกุล	ซื้อ	50,000.00	4.00	200,000.00	หุ้นสามัญ	2/3/2564
SR	นาย ต่อโชค เลาลีชัย	ขาย	373,000.00	0.71	264,830.00	หุ้นสามัญ	2/3/2564
STA	นาย ไชยยศ สันเจริญกุล	ขาย	400,000.00	52.38	20,952,000.00	หุ้นสามัญ	1/3/2564
STEC	นาย ประสิทธิ์ ประวั่ง	ซื้อ	5,000.00	12.20	61,000.00	หุ้นสามัญ	1/3/2564
STGT	นาง อลลภกษณ์ นาคินทร์	ขาย	100,000.00	40.00	4,000,000.00	หุ้นสามัญ	1/3/2564
STGT	นาย วีรกร อ่องสกุล	ซื้อ	3,000.00	38.75	116,250.00	หุ้นสามัญ	2/3/2564
TASCO	นาย สมจิตต์ เศรษฐิน	ขาย	333,000.00	21.01	6,996,330.00	หุ้นสามัญ	1/3/2564
TASCO	นาย สมจิตต์ เศรษฐิน	ขาย	167,000.00	20.20	3,373,400.00	หุ้นสามัญ	2/3/2564
TASCO	นาย สมจิตต์ เศรษฐิน	ขาย	300,000.00	20.20	6,060,000.00	หุ้นสามัญ	2/3/2564
TMW	นาย ไพฑูรย์ กัลลชัย	ซื้อ	2,500.00	33.00	82,500.00	หุ้นสามัญ	2/3/2564
TNP	นาย ณะพงศ์ พุฒิพิริยะ	ขาย	50,000.00	4.46	223,000.00	หุ้นสามัญ	2/3/2564
TRUBB	นาย กัทรพล วงศาสุทธิกุล	ซื้อ	200,000.00	2.42	484,000.00	หุ้นสามัญ	2/3/2564
TSR	นาย วชิรินทร์ วัชรธรรม	ซื้อ	60,000.00	3.50	210,000.00	หุ้นสามัญ	2/3/2564
VL	นาย เอกชัย อาษาพิพัฒน์	ซื้อ	5,000.00	1.95	9,750.00	หุ้นสามัญ	25/2/2564
WHABT	นาย ธนัทธ อนุมัติประยูร	ซื้อ	200.00	8.50	1,700.00	หน่วยทรัสต์	1/3/2564
WHABT	นาย ธนัทธ อนุมัติประยูร	ซื้อ	15,200.00	8.50	129,200.00	หน่วยทรัสต์	2/3/2564
WHART	นาย ธนัทธ อนุมัติประยูร	ซื้อ	4,600.00	10.70	49,220.00	หน่วยทรัสต์	1/3/2564
WIJK	นาย วิบูลย์ แสงวิทยานนท์	ขาย	60,000.00	0.65	39,000.00	ใบสำ คัญแสดงสิทธิที่จะซื้อหุ้น	3/3/2564

แบบรายงานการได้มาหรือจำหน่ายหลักทรัพย์ของกิจการ (246-2)

ชื่อบริษัท	ชื่อผู้ได้มา/ จำหน่าย	Sell/Buy	ประเภท หลักทรัพย์	%ได้มา/ จำหน่าย	%หลังได้มา/ จำหน่าย	วันที่ได้มา/ จำหน่าย	หมายเหตุ
ARIP	นาย ณรงค์ชัย สิมะโรจน์	ได้มา	หุ้น	3.2403	5.4399	2/3/2564	
SIMAT	นาย ณัฐกานต มานะศิลป์พันธ์	จำหน่าย	หุ้น	8.1283	0.5364	24/2/2564	

ที่มา : ศูนย์สารสนเทศตลาดทุน สำนักงานคณะกรรมการ ก.ล.ด.

หลักทรัพย์ที่ต้องซื้อขายด้วยบัญชี Cash Balance

Stock	March 2021															April 2021														
	3	4	5	8	9	10	11	12	15	16	17	18	19	22	23	24	25	26	29	30	31	1	2	5	7	8	9	12	16	19

LEVEL 1 : Cash Balance

TKN	Exit: 5 Mar														
YGG															
IIG															
RBF	Exit: 12 Mar														
IP															
KWN	Exit: 16 Mar														
DDD															
GLOCON															
GLOCON-W4	Exit: 19 Mar														
NCAP															
DOD-W1															
NRF															
SICT	Exit: 26 Mar														
SAK	Exit: 2 Apr														
APURE-W2															
KISS															
MINT-W6	Exit: 9 Apr														
PSL															
TQR															

LEVEL 2: Excluded from Credit limit and Cash Balance

DELTA	Exit: 8 Mar														
IND	Exit: 9 Mar														
ZMICO															
ZMICO-W4	Exit: 2 Apr														

LEVEL 3: Prohibit Net Settlement, Excluded from Credit limit and Cash Balance

-																																
---	--	--	--	--	--	--	--	--	--	--	--	--	--	--	--	--	--	--	--	--	--	--	--	--	--	--	--	--	--	--	--	--

Source: SET

Short Sales

Stock	% Short Sale Volume Comparing with Main Board	Average Price (Bt)	Volume (shares)	Value (Mil. B)
AAV	0.39	2.68	291,200	780,416
AAV-R	1.75	2.73	1,275,700	3,485,784
ACE	0.21	3.68	150,000	552,000
ACE-R	0.48	3.69	341,000	1,258,320
ADVANC	2.81	168.79	233,700	39,445,150
ADVANC-R	5.59	169.14	464,000	78,479,800
AEONTS-R	0.80	204.49	17,800	3,640,000
AMATA	2.62	18.72	402,300	7,530,690
AMATA-R	1.57	18.72	240,100	4,494,600
AOT	5.89	67.05	4,891,500	327,991,850
AOT-R	2.97	67.03	2,467,500	165,389,325
AP	1.04	7.41	336,400	2,491,630
AP-R	0.38	7.40	121,500	899,100
AU	0.48	11.07	45,000	498,000
AWC	3.15	5.02	3,527,700	17,709,861
AWC-R	0.29	5.15	319,000	1,642,850
BAM	1.38	21.64	432,100	9,350,150
BAM-R	0.53	21.71	165,400	3,590,050
BANPU	3.30	11.42	3,229,700	36,870,140
BANPU-R	0.87	11.47	849,700	9,743,990
BBL	1.89	124.34	404,200	50,258,250
BBL-R	0.05	125.00	10,000	1,250,000
BCH	1.55	14.18	207,400	2,939,970
BCH-R	5.27	14.23	704,300	10,018,830
BCP	1.26	27.82	54,600	1,518,700
BCP-R	2.05	27.76	89,000	2,470,475
BCPG	6.78	14.90	243,300	3,625,170
BCPG-R	4.24	14.90	152,200	2,267,780
BDMS	1.45	20.43	1,118,900	22,859,860
BDMS-R	4.37	20.42	3,373,000	68,867,030
BEAUTY	0.37	1.81	583,000	1,055,388
BEC-R	2.79	9.16	989,700	9,067,380
BEM	1.60	8.12	2,737,300	22,213,940
BEM-R	2.63	8.28	4,427,900	36,642,095
BGRIM	2.26	48.69	243,300	11,846,900
BGRIM-R	6.44	48.66	692,200	33,683,050
BH	4.30	130.43	137,000	17,869,150
BH-R	1.83	130.35	58,300	7,599,150
BJC	1.65	37.62	289,000	10,871,750
BJC-R	0.18	37.96	30,600	1,161,600
BLA	0.76	25.19	39,900	1,005,180
BLA-R	1.66	25.00	87,400	2,185,000
BLAND-R	8.86	1.07	3,532,200	3,790,278
BPP	2.55	18.64	323,000	6,020,620
BPP-R	1.94	18.49	247,900	4,584,330
BTS	7.00	9.38	2,838,400	26,633,290
BTS-R	0.38	9.35	155,400	1,452,930
CBG	0.88	141.45	93,100	13,168,700
CBG-R	2.36	141.65	248,400	35,184,850
CENTEL	1.88	33.25	80,800	2,686,575
CENTEL-R	4.61	33.22	198,000	6,577,300
CHG	1.56	2.61	491,800	1,283,480
CHG-R	4.42	2.61	1,399,900	3,647,738
CK	7.54	15.64	854,000	13,352,850
CK-R	9.03	15.65	1,021,700	15,985,430
CKP	4.49	4.31	496,500	2,142,088
CKP-R	0.20	4.32	21,800	94,176
COM7	1.75	57.55	754,500	43,422,400
COM7-R	5.01	58.02	2,142,100	124,281,650
CPALL	2.28	62.33	4,257,900	265,407,275
CPALL-R	0.63	63.88	1,143,900	73,075,350
CPF	4.39	29.04	4,731,000	137,409,400
CPF-R	4.51	29.45	4,796,800	141,251,100
CPN	0.32	54.90	39,500	2,168,625

Short Sales (附錄)

Stock	% Short Sale Volume Comparing with Main Board	Average Price (Bt)	Volume (shares)	Value (Mil. B)
CPN-R	22.40	55.19	2,780,300	153,441,400
CRC	1.30	34.65	392,800	13,608,825
CRC-R	7.67	34.93	2,291,200	80,034,100
DCC-R	1.80	2.26	543,400	1,228,084
DELTA-R	1.11	400.93	18,000	7,216,800
DOHOME	2.83	20.04	496,700	9,955,410
DOHOME-R	0.33	20.33	56,700	1,152,830
DTAC-R	7.08	31.24	399,300	12,474,225
EA	3.16	64.04	585,900	37,520,100
EA-R	5.10	64.07	945,200	60,561,275
EASTW-R	15.18	9.47	202,100	1,913,880
EGCO	1.36	178.05	35,200	6,267,400
EGCO-R	8.27	178.69	212,800	38,024,950
EPG	0.71	10.31	131,100	1,351,780
EPG-R	4.89	10.19	912,900	9,299,365
ERW	1.85	3.99	310,500	1,238,588
ESSO	2.89	8.80	584,700	5,144,325
ESSO-R	1.04	8.79	210,400	1,849,615
GFPT	1.09	11.98	23,800	285,090
GFPT-R	1.77	11.90	39,000	464,100
GLOBAL	11.02	21.24	2,269,100	48,184,770
GLOBAL-R	0.08	21.11	15,700	331,370
GPSC	3.41	75.27	484,900	36,496,825
GPSC-R	3.66	75.20	520,900	39,173,050
GULF	4.79	34.63	803,000	27,810,300
GULF-R	17.27	34.64	2,895,600	100,313,525
GUNKUL	1.14	2.81	1,810,200	5,080,400
GUNKUL-R	1.16	2.85	1,809,800	5,149,816
HANA	2.84	53.25	383,300	20,409,000
HANA-R	9.52	53.26	1,282,100	68,282,775
HIMPRO	1.64	13.97	1,262,400	17,640,430
HIMPRO-R	12.84	13.90	9,914,900	137,771,570
ICHI	1.30	14.04	746,000	10,475,820
ICHI-R	0.47	14.10	268,800	3,790,080
INTUCH	2.78	55.04	177,600	9,774,875
INTUCH-R	5.59	55.15	355,700	19,615,775
IRPC	11.55	3.41	23,095,900	78,857,552
IRPC-R	0.13	3.40	262,100	891,140
ITD-R	0.12	1.10	11,200	12,367
IVL	3.61	41.35	1,550,000	64,085,375
IVL-R	2.48	41.15	1,071,200	44,078,925
JAS	3.66	2.86	3,071,100	8,778,146
JAS-R	0.09	2.86	76,500	218,610
JMART	0.57	29.41	193,100	5,679,900
JMART-R	0.76	28.87	261,000	7,534,950
JMT	0.76	44.00	100,000	4,400,000
JMT-R	0.46	43.87	60,600	2,658,500
KBANK	3.93	144.29	714,500	103,095,200
KBANK-R	13.67	145.15	2,472,200	358,838,650
KCE	1.91	56.83	246,600	14,014,825
KCE-R	3.94	56.28	514,900	28,977,300
KKP	2.10	60.01	124,900	7,495,425
KKP-R	7.76	60.01	462,000	27,725,000
KSL-R	11.96	3.18	1,006,100	3,197,386
KTB	0.78	12.05	476,200	5,738,640
KTB-R	0.37	12.10	225,100	2,723,710
KTC	1.65	67.96	253,900	17,256,200
KTC-R	1.30	68.17	199,800	13,621,250
LH	2.08	8.05	1,939,600	15,609,250
LH-R	0.26	8.00	241,700	1,933,600
M	0.62	56.63	19,400	1,098,650
M-R	3.61	56.25	114,200	6,424,125
MAJOR	2.40	20.54	68,200	1,400,730
MAJOR-R	3.29	20.49	93,700	1,920,080
MBK	8.29	14.25	349,100	4,973,150

Short Sales (附)

Stock	% Short Sale Volume Comparing with Main Board	Average Price (Bt)	Volume (shares)	Value (Mil. B)
MBK-R	3.75	14.20	158,400	2,249,280
MEGA	1.81	39.17	71,200	2,789,125
MEGA-R	2.17	39.69	84,300	3,345,450
MINT	5.27	30.54	1,623,800	49,585,175
MINT-R	2.38	30.50	734,800	22,410,425
MTC	0.73	65.60	169,300	11,106,700
MTC-R	2.26	65.94	521,100	34,360,675
OR	1.34	29.43	1,435,000	42,235,200
ORI	0.43	7.27	157,400	1,144,230
ORI-R	2.29	7.31	842,700	6,161,440
OSP	1.42	35.59	318,400	11,330,600
OSP-R	11.24	35.56	2,519,600	89,592,725
PLANB	1.72	7.36	369,300	2,719,050
PLANB-R	2.53	7.30	548,800	4,003,750
PLAT-R	0.46	2.93	14,900	43,670
PM	40.67	8.37	424,000	3,549,250
PRM	1.65	7.65	262,700	2,009,655
PRM-R	1.01	7.65	161,800	1,237,770
PSH	0.22	13.11	5,100	66,840
PSH-R	2.94	13.20	67,900	896,140
PTG	1.39	20.65	923,700	19,075,040
PTG-R	0.29	20.87	190,000	3,965,190
PTL-R	3.30	22.79	79,800	1,818,890
PTT	3.68	40.64	2,800,000	113,800,000
PTT-R	0.47	40.75	358,300	14,600,725
PTTEP	2.97	113.17	309,900	35,072,500
PTTEP-R	0.41	113.50	42,900	4,869,150
PITGC	2.94	63.65	498,500	31,727,700
PITGC-R	1.10	63.91	184,900	11,816,900
QH	5.22	2.43	2,646,600	6,435,698
QH-R	6.09	2.42	3,101,400	7,503,008
RATCH	3.68	50.81	184,600	9,378,750
RATCH-R	3.71	50.99	185,200	9,443,875
RBF-R	0.69	15.21	116,900	1,777,570
RCL	0.29	24.14	127,900	3,087,450
RS	1.17	25.48	174,600	4,448,800
RS-R	0.76	25.19	115,400	2,907,255
S-R	1.28	1.76	393,500	691,256
SAWAD	2.29	70.63	667,800	47,166,925
SAWAD-R	5.32	70.95	1,540,200	109,280,250
SCB	3.11	107.62	355,300	38,236,350
SCB-R	14.50	108.02	1,649,300	178,150,850
SCC	2.10	368.10	44,200	16,269,900
SCC-R	5.02	368.43	105,800	38,979,400
SCCC	9.06	153.82	59,300	9,121,500
SCCC-R	3.18	153.68	20,800	3,196,550
SCGP	0.80	47.50	188,100	8,934,750
SCGP-R	0.14	47.75	33,300	1,590,075
SGP	4.57	11.02	78,500	865,350
SGP-R	2.94	11.08	50,200	556,080
SHR	0.36	3.12	50,900	158,808
SHR-R	1.58	3.10	226,000	700,600
SIRI	0.68	0.86	431,500	369,165
SPALI	1.78	20.03	94,300	1,888,660
SPALI-R	0.34	20.07	17,900	359,270
SPCG-R	3.79	19.99	48,700	973,450
SPRC	8.71	9.35	2,276,300	21,281,675
SPRC-R	8.52	9.32	2,230,800	20,800,035
SSP	0.60	17.38	148,900	2,587,890
SSP-R	2.06	17.09	523,500	8,946,260
STA	1.25	48.26	1,237,400	59,720,925
STA-R	2.05	48.27	2,034,800	98,217,650
STANLY-R	3.12	178.64	700	125,050
STEC	1.33	12.65	345,700	4,371,830

Short Sales (₹)

Stock	% Short Sale Volume Comparing with Main Board	Average Price (₹)	Volume (shares)	Value (Mil. B)
STEC-R	1.61	12.67	417,500	5,289,020
STGT	1.29	39.27	270,700	10,629,975
STGT-R	0.80	39.25	168,600	6,617,550
SUPER	6.16	0.93	13,671,100	12,697,406
SUPER-R	0.98	0.93	2,174,700	2,022,460
SYNEX	0.15	22.60	100,000	2,260,000
TASCO	1.65	20.27	212,800	4,314,200
TASCO-R	0.41	20.20	52,600	1,062,520
TCAP	4.31	34.41	410,600	14,128,450
TCAP-R	1.72	34.25	164,500	5,634,125
TFG-R	0.00	5.10	200	1,020
THAN-R	1.42	4.17	569,800	2,375,360
THCOM	11.82	9.20	950,000	8,740,500
THCOM-R	0.62	9.19	50,000	459,670
THG-R	2.53	25.75	8,300	213,725
TISCO	1.36	95.67	93,600	8,954,500
TISCO-R	4.44	96.11	304,700	29,283,700
TKN-R	3.97	9.80	703,100	6,893,525
TMB	4.95	1.14	44,584,400	50,832,209
TMB-R	0.03	1.14	278,600	316,997
TOA-R	0.31	31.50	18,600	585,900
TOP	3.39	59.41	344,000	20,437,550
TOP-R	5.75	59.42	583,300	34,659,425
TPIPL-R	5.56	1.68	277,100	464,994
TPIPP	1.75	4.38	230,300	1,008,408
TPIPP-R	1.24	4.38	163,800	717,042
TQM	0.65	120.00	4,100	492,000
TQM-R	1.55	119.83	9,800	1,174,300
TRUE	1.74	3.28	2,981,700	9,789,636
TRUE-R	0.01	3.22	17,500	56,358
TTA	4.46	7.48	937,200	7,012,685
TTW	1.90	12.10	77,200	934,120
TTW-R	5.86	12.10	237,600	2,874,960
TU	10.53	14.36	2,756,200	39,577,230
TU-R	17.11	14.31	4,495,400	64,333,690
TVO	3.13	33.64	88,600	2,980,900
TVO-R	5.93	33.60	168,100	5,648,050
UNIQ	0.09	4.41	1,200	5,292
VGI	2.81	7.06	1,914,500	13,517,365
VIBHA-R	0.91	1.76	130,000	228,423
WHA	2.53	3.29	1,047,800	3,451,532
WHA-R	0.72	3.30	298,300	984,204
WHAUP	3.46	4.09	115,300	471,428
WHAUP-R	2.29	4.08	76,400	311,712

Source: SET

March 2021

Monday	Tuesday	Wednesday	Thursday	Friday
1	2	3	4	5
<ul style="list-style-type: none"> ■ BKKCP XD 0.19 ๓๗๓ ■ CPTGF XD 0.18 ๓๗๓ ■ EGATIF XD 0.20 ๓๗๓ ■ HREIT XD 0.086 ๓๗๓ ■ KBSPIF XD 0.254 ๓๗๓ ■ MIPF XD 0.42 ๓๗๓ ■ PM XD 0.40 ๓๗๓ ■ PROSPECT XD 0.2805 ๓๗๓ ■ PT XD 0.40 ๓๗๓ ■ PTTEP XD 2.75 ๓๗๓ ■ SPF XD 0.14 ๓๗๓ ■ TFFIF XD 0.1012 ๓๗๓ ■ TTLPF XD 0.43 ๓๗๓ ■ MPG ลุกหุ้นเข้า 1,955,507,366 หุ้น 	<ul style="list-style-type: none"> ■ RATCH XD 1.25 ๓๗๓ ■ SNC XD 0.40 ๓๗๓ ■ SPVI XD 0.11 ๓๗๓ ■ TASC0 XD 1.00 ๓๗๓ ■ TIF1 XD 0.147 ๓๗๓ ■ TLHPF XD 0.10 ๓๗๓ 	<ul style="list-style-type: none"> ■ BCP XD 0.40 ๓๗๓ ■ BCPG XD 0.17 ๓๗๓ ■ DOHOME XD 0.0092592593 ๓๗๓ ■ DOHOME XD 12:1 ■ DREIT XD 0.213 ๓๗๓ ■ GAHREIT XD 0.30 ๓๗๓ ■ GPSC XD 1.00 ๓๗๓ ■ PHOL XD 0.14 ๓๗๓ ■ SAT XD 0.48 ๓๗๓ ■ TPRIME XD 0.1968 ๓๗๓ ■ BCPG ลุกหุ้นเข้า 158,112 หุ้น ■ SPCG ลุกหุ้นเข้า 81,800,000 หุ้น 	<ul style="list-style-type: none"> ■ AI XD 0.15 ๓๗๓ ■ ASK XD 1.70 ๓๗๓ ■ BKI XD 6.00 ๓๗๓ ■ CPN XD 0.70 ๓๗๓ ■ CSC XD 2.45 ๓๗๓ ■ CSC-P XD 3.95 ๓๗๓ ■ DELTA XD 3.30 ๓๗๓ ■ IFS XD 0.14 ๓๗๓ ■ JR XD 0.06 ๓๗๓ ■ PTT XD 0.82 ๓๗๓ ■ THANI XD 0.17 ๓๗๓ ■ TIPCO XD 0.19 ๓๗๓ ■ WHART XD 0.1195 ๓๗๓ ■ ZIGA XD 0.161 ๓๗๓ ■ TWZ XR 3:2 @ 0.10 ๓๗๓ ■ ZIGA XW 2.05:1 ■ ECF ลุกหุ้นเข้า 33 หุ้น 	<ul style="list-style-type: none"> ■ CBG XD 1.50 ๓๗๓ ■ CPW XD 0.08 ๓๗๓ ■ FNS XD 0.35 ๓๗๓ ■ GULF XD 0.38 ๓๗๓ ■ LHPF XD 0.05 ๓๗๓ ■ LHSC XD 0.05 ๓๗๓ ■ QHPF XD 0.164 ๓๗๓ ■ SVH XD 13.00 ๓๗๓ ■ VCOM XD 0.10 ๓๗๓ ■ VIH XD 0.125 ๓๗๓
8	9	10	11	12
<ul style="list-style-type: none"> ■ AMA XD 0.20 ๓๗๓ ■ BROCK XD 0.02 ๓๗๓ ■ B-WORK XD 0.1912 ๓๗๓ ■ DRT XD 0.22 ๓๗๓ ■ GFPT XD 0.20 ๓๗๓ ■ JCT XD 3.50 ๓๗๓ ■ KIAT XD 0.01 ๓๗๓ ■ MEGA XD 0.54 ๓๗๓ ■ QLT XD 0.25 ๓๗๓ ■ SEAOL XD 0.0074074 ๓๗๓ ■ SEAOL XD 15:1 ■ SONIC XD 0.055 ๓๗๓ ■ SYNEX XD 0.40 ๓๗๓ ■ TK XD 0.42 ๓๗๓ ■ TTW XD 0.30 ๓๗๓ ■ TU XD 0.40 ๓๗๓ ■ UTP XD 0.39 ๓๗๓ ■ SONIC XW 2:1 	<ul style="list-style-type: none"> ■ ASIMAR XD 0.10 ๓๗๓ ■ BIZ XD 0.15 ๓๗๓ ■ BTW XD 0.02 ๓๗๓ ■ CPL XD 0.02 ๓๗๓ ■ CTARAF XD 0.0814 ๓๗๓ ■ FSMART XD 0.30 ๓๗๓ ■ LIT XD 0.18 ๓๗๓ ■ MTI XD 4.51 ๓๗๓ ■ NKI XD 1.50 ๓๗๓ ■ RT XD 0.085 ๓๗๓ ■ SAAM XD 0.013 ๓๗๓ ■ SMK XD 2.20 ๓๗๓ ■ SUPERIF XD 0.15343 ๓๗๓ ■ TCCC XD 1.80 ๓๗๓ ■ TQM XD 1.15 ๓๗๓ ■ UVAN XD 0.17 ๓๗๓ ■ XO XD 0.44 ๓๗๓ 	<ul style="list-style-type: none"> ■ AIMCG XD 0.1273 ๓๗๓ ■ AIMIRT XD 0.2175 ๓๗๓ ■ AIRA XD 0.013 ๓๗๓ ■ ALLY XD 0.055 ๓๗๓ ■ AMANAH XD 0.13 ๓๗๓ ■ ASN XD 0.011111111111 ๓๗๓ ■ ASN XD 5:1 ■ BDMS XD 0.55 ๓๗๓ ■ BH XD 2.05 ๓๗๓ ■ BH-P XD 2.05 ๓๗๓ ■ BOFFICE XD 0.1704 ๓๗๓ ■ EGCO XD 3.50 ๓๗๓ ■ NSI XD 4.75 ๓๗๓ ■ SFT XD 0.711 ๓๗๓ ■ SIS XD 1.00 ๓๗๓ ■ SNP XD 0.25 ๓๗๓ ■ SPRIME XD 0.16 ๓๗๓ ■ TFG XD 0.055 ๓๗๓ ■ TNR XD 0.26 ๓๗๓ ■ TPIPL XD 0.03 ๓๗๓ ■ UOBKH XD 0.10 ๓๗๓ ■ VL XD 0.05 ๓๗๓ ■ WORK XD 0.28 ๓๗๓ ■ WPH XD 0.0376 ๓๗๓ ■ SNP XW 20:1 ■ VL XW 2:1 	<ul style="list-style-type: none"> ■ AS XD 0.30 ๓๗๓ ■ BGRIM XD 0.30 ๓๗๓ ■ ETE XD 0.0373 ๓๗๓ ■ GBX XD 0.03 ๓๗๓ ■ HANA XD 0.75 ๓๗๓ ■ IP XD 0.0234 ๓๗๓ ■ IP XD 2.5:1 ■ KK XD 0.03 ๓๗๓ ■ MSC XD 0.30 ๓๗๓ ■ NDR XD 0.05 ๓๗๓ ■ PSH XD 0.65 ๓๗๓ ■ PTG XD 0.50 ๓๗๓ ■ STC XD 0.016 ๓๗๓ ■ SUSCO XD 0.09 ๓๗๓ ■ SVOA XD 0.05 ๓๗๓ ■ SVOA-PA XD 0.05 ๓๗๓ ■ TIP XD 1.30 ๓๗๓ ■ TMD XD 1.40 ๓๗๓ ■ TNP XD 0.04 ๓๗๓ ■ UEC XD 0.04 ๓๗๓ 	<ul style="list-style-type: none"> ■ EA XD 0.30 ๓๗๓ ■ FN XD 0.0037 ๓๗๓ ■ MAKRO XD 0.60 ๓๗๓ ■ NCH XD 0.04 ๓๗๓ ■ PAP XD 0.18 ๓๗๓ ■ PMTA XD 0.70 ๓๗๓ ■ SE XD 0.05 ๓๗๓ ■ SE XD 10:1 ■ THG XD 0.30 ๓๗๓ ■ TPIPP XD 0.15 ๓๗๓ ■ TRUE XD 0.07 ๓๗๓ ■ TVO XD 0.80 ๓๗๓



15	16	17	18	19
<ul style="list-style-type: none"> ▪ AGE XD 0.10 บาท ▪ CPT XD 0.02 บาท ▪ JKN XD 0.207 บาท ▪ MCS XD 0.60 บาท ▪ PDG XD 0.22 บาท ▪ SIRI XD 0.04 บาท ▪ TKN XD 0.10 บาท ▪ UAC XD 0.14 บาท 	<ul style="list-style-type: none"> ▪ LALIN XD 0.36 บาท ▪ OR XD 0.10 บาท ▪ SPCG XD 0.65 บาท 	<ul style="list-style-type: none"> ▪ BSBM XD - บาท ▪ CAZ XD 0.02278 บาท ▪ CAZ XD 20:1 ▪ TAKUNI XD 0.0375 บาท 	<ul style="list-style-type: none"> ▪ PATO XD 0.57 บาท 	<ul style="list-style-type: none"> ▪ PYLON XD 0.14 บาท
22	23	24	25	26
	<ul style="list-style-type: none"> ▪ TMILL XD 0.12 บาท ▪ TSTE XD 0.115 บาท 	<ul style="list-style-type: none"> ▪ RCL XD 0.50 บาท 		<ul style="list-style-type: none"> ▪ FSS XD 0.06 บาท ▪ SPG XD 0.45 บาท
29	30	31		
<ul style="list-style-type: none"> ▪ DCON XD 0.008 บาท 	<ul style="list-style-type: none"> ▪ SF XD 0.20 บาท 			

April 2021

Monday	Tuesday	Wednesday	Thursday	Friday
			1	2
5	6	7	8	9
<ul style="list-style-type: none"> ▪ COTTO XD 0.029 บาท ▪ DCC XD 0.044 บาท ▪ Q-CON XD 0.46 บาท 	วันพระบาทสมเด็จพระพุทธยอดฟ้า จุฬาลงกรณ์มหาวิทยาลัย และวันที่ระลึกมหาจักรีบรมราชวงศ์	<ul style="list-style-type: none"> ▪ GPI XD 0.05 บาท ▪ SCGP XD 0.45 บาท ▪ SMPC XD 0.43 บาท 	<ul style="list-style-type: none"> ▪ CHEWA XD 0.0209 บาท ▪ SCC XD 8.50 บาท 	<ul style="list-style-type: none"> ▪ BPP XD 0.35 บาท
12	13	14	15	16
<ul style="list-style-type: none"> ▪ AIE XD 0.05 บาท ▪ BANPU XD 0.15 บาท ▪ S11 XD 0.15 บาท ▪ SA XD 0.195 บาท ▪ SA XD 15:1 ▪ STA XD 1.75 บาท ▪ STGT XD 2.00 บาท ▪ YUASA XD 0.441 บาท ▪ AIE XW 5:1 	วันสงกรานต์	วันสงกรานต์	วันสงกรานต์	<ul style="list-style-type: none"> ▪ GC XD 0.40 บาท ▪ KGI XD 0.25 บาท ▪ SO XD 0.0222 บาท ▪ SO XD 5:1



19	20	21	22	23
<ul style="list-style-type: none"> ■ KTC XD 0.88 תרנ ■ TMT XD 0.50 תרנ 	<ul style="list-style-type: none"> ■ AIT XD 1.25 תרנ ■ J XD 0.03 תרנ ■ JMT XD 0.41 תרנ ■ KBANK XD 2.50 תרנ ■ PCSGH XD 0.25 תרנ ■ SAMCO XD 0.03 תרנ ■ SCB XD 2.30 תרנ ■ SCB-P XD 2.30 תרנ ■ TOG XD 0.12 תרנ 	<ul style="list-style-type: none"> ■ BBL XD 2.50 תרנ ■ BGC XD 0.12 תרנ ■ CIMBT XD 0.005 תרנ ■ MBAX XD 0.56 תרנ ■ TIPCO XD 0.50 תרנ 	<ul style="list-style-type: none"> ■ AMATA XD 0.20 תרנ ■ HMPRO XD 0.20 תרנ ■ NER XD 0.15 תרנ ■ TPLAS XD 0.10 תרנ 	
26	27	28	29	30
<ul style="list-style-type: none"> ■ ACG XD 0.04 תרנ ■ APCO XD 0.12 תרנ ■ CKP XD 0.035 תרנ ■ HUMAN XD 0.08 תרנ ■ TM XD 0.10 תרנ ■ RS XW 5:1 	<ul style="list-style-type: none"> ■ III XD 0.10 תרנ ■ KWC XD 9.50 תרנ ■ SABUY XD 0.03 תרנ ■ SUN XD 0.05 תרנ ■ SUN XD 2:1 ■ WHAUP XD 0.16 תרנ ■ ASK XR 2:1 @ 17.00 תרנ ■ FLOYD XW 4:1 ■ SABUY XW 10:1 @ - תרנ 	<ul style="list-style-type: none"> ■ 2S XD 0.25 תרנ ■ 2S XD 9:1 ■ ADB XD 0.05 תרנ ■ INSET XD 0.081 תרנ ■ INSET XD 10:1 ■ PORT XD 0.035 תרנ ■ QH XD 0.08 תרנ ■ TACC XD 0.17 תרנ ■ TISCO XD 6.30 תרנ ■ TISCO-P XD 6.30 תרנ ■ UBIS XD 0.25 תרנ ■ KOOL XR 2:1 @ 0.45 תרנ ■ TFG XW 10:1 	<ul style="list-style-type: none"> ■ BJC XD 0.60 תרנ ■ COM7 XD 1.00 תרנ ■ KISS XD 0.04 תרנ ■ KKP XD 2.25 תרנ ■ MTC XD 0.37 תרנ ■ SAK XD 0.108 תרנ ■ SGP XD 0.40 תרנ ■ SKR XD 0.08 תרנ ■ SPALI XD 0.50 תרנ ■ THRE XD 0.04 תרנ ■ THREL XD 0.14 תרנ ■ TMB XD 0.045 תרנ 	<ul style="list-style-type: none"> ■ GIFT XD 0.05 תרנ ■ HFT XD 0.30 תרנ ■ L&E XD 0.075 תרנ ■ MFC XD 1.10 תרנ ■ PIMO XD 0.034 תרנ ■ PR9 XD 0.11 תרנ ■ PRM XD 0.18 תרנ ■ QTC XD 0.25 תרנ ■ SC XD 0.18 תרנ ■ SINGER XD 0.15 תרנ ■ SRICHA XD 0.40 תרנ ■ TPBI XD 0.25 תרנ ■ VRANDA XD 0.10 תרנ