

Today Selections >> BBL, MINT, STGT

Stock	S	R	Comment
BBL	123.50	126.50	แนวโน้มดอกเบี้ยอาจขึ้นส่งผลกระทบต่อ NIM
MINT	29.25	31.25	คาดหวังเกี่ยวพันหลังฉีด Vaccine ทั้งในไทยและยุโรป
STGT	38.75	40.25	คาดหวังไตรมาส 1Q64 ยังพุ่งขึ้นต่อ เตรียม Dual Listing ที่สิงคโปร์สะท้อนราคาหุ้น

It is valuation (not the Fed) that is a concern

- **It's valuation:** สิ่งที่เรากังวลใจมาในช่วง 1-2 วันนี้ก็คือระดับ Valuation ที่ขึ้นไปสูงในทุกมาตรวัด โดยในส่วนของตลาดหุ้นไทยนั้น EYG ลงไปแตะถึงระดับ -1SD หรือแนวต้านของเราประจำเดือนนี้ ซึ่งการปรับฐานของตลาดหุ้นทั่วโลกตรงนี้ก็ถือเป็นการปรับเพื่อให้ Valuation ลดความร้อนแรงลง จึงไม่ใช่เรื่องแปลกแต่อย่างใด
- **Not the Fed:** ทั้งนี้ เรามองว่าประเด็น Fed ไม่ใช่สิ่งน่ากังวลแต่อย่างใด ดูจากคำพูดของ Powell เมื่อคืนนี้ยังคงมีมุมมองที่ว่า การปรับขึ้นของเงินเฟ้อ ณ ขณะนี้เป็นเพียงเหตุการณ์ชั่วคราวเท่านั้น (ส่วนหนึ่งมาจาก Base effect) และ Fed ก็ยินดีที่จะให้เงินเฟ้อปรับขึ้นสูงกว่าระดับเป้าหมายเฉลี่ยที่ 2% ได้ชั่วคราวอยู่แล้ว รวมถึงยังไม่มีความจำเป็นที่จะเร่งรีบเข้มงวดนโยบายการเงิน ณ ขณะนี้
- **Fed balance sheet:** นอกจากนั้น จากการตรวจสอบของเราล่าสุดไปยังขนาดงบดุลของ Fed รายสัปดาห์ยังพบว่า ยังคงมีขนาดเพิ่มขึ้นต่อเนื่อง และโดยเฉลี่ยแล้วในช่วง 4 สัปดาห์หลังสุด ยังคงมีการเพิ่มขึ้น 1.2 แสนล้านดอลลาร์สหรัฐฯ ตามที่ Fed ได้ให้คำมั่นสัญญาเอาไว้ บ่งชี้ว่า Action ของ Fed นั้นได้มีการ Deliver ไว้จริง ถือเป็นเรื่องที่น่าพอใจ
- **ST rate still hold:** อีกสัญญาณหนึ่งที่ดูดีก็คือ การปรับขึ้นของ Bond yield ในรอบนี้เกิดขึ้นกับ Yield ระยะยาวเป็นสำคัญ ซึ่งเป็นตัวสะท้อนคาดการณ์เงินเฟ้อเป็นหลักอยู่แล้ว แต่ในทางกลับกัน Yield ระยะสั้นกลับไม่ได้ปรับขึ้นมากแต่อย่างใด สะท้อนว่านักลงทุนก็ไม่ได้คาดว่า Fed จะมีการ Tightening โดยการลดขนาด QE (Tapering) หรือเพิ่มอัตราดอกเบี้ยนโยบายแต่อย่างใด ส่งผลให้ความชัน Yield curve ยังคงปรับสูงขึ้นอีก ซึ่งในอดีตมักถือเป็นเรื่องที่ดีต่อตลาดหุ้นโดยเฉพาะกลุ่มหุ้น Value stock
- **Implication:** จากเหตุการณ์ต่างๆ ณ ปัจจุบันนี้ มอง Implication ที่สำคัญต่อการลงทุน ได้แก่
 - 1) มองการปรับฐานของตลาดหุ้นทั่วโลกช่วงนี้เกิดขึ้นเพียงชั่วคราว หลังยังไม่มีความกังวลต่อการเข้มงวดนโยบายจาก Policymakers ต่างๆ รวมถึงไม่มีความกังวลด้านปัจจัยสภาพคล่องแต่อย่างใด **ดังนั้นควรอาศัยโอกาสในการหาจังหวะเพิ่มน้ำหนักการลงทุนในหุ้น (Buy on dip)**
 - 2) การปรับฐานของตลาดหุ้นทั่วโลกในช่วงนี้จะเกิดขึ้นกับหุ้น Growth stock (PE สูง) มากกว่าหุ้น Value stock (PE ต่ำ) โดยเฉพาะกลุ่มเทคโนโลยีเป็นสำคัญ ดังนั้นตลาดหุ้นไทยซึ่งเป็นตลาดที่มีคุณลักษณะ Value play จึงเป็นตลาดหุ้นที่ได้เปรียบในช่วงนี้ มองกลุ่มหุ้นเด่นในช่วงนี้ได้แก่กลุ่มที่เราแนะนำประจำเดือนนี้ซึ่งได้แก่ **Hard & Soft commodities / Banking / Refinery / Food / Residential** ซึ่งมีลักษณะเป็น Value play ทั้งสิ้น
 - 3) ดังนั้นจึงยังคงแนะนำ Focus list สำหรับการเข้าซื้อในช่วงถัดไปไปยังหุ้น 13 ตัวเด่นประจำเดือน ซึ่งเป็นหุ้นที่ล้วนแล้วแต่มีคุณลักษณะเป็น Value stock ทั้งสิ้น ได้แก่ **PTTGC, TOP, SPRC, ESSO, STA, KBANK, BBL, CPF, TU, AP, ORI, RCL, STGT**

(อ่านรายละเอียดต่อหน้าหลัง)

แนวรับ 1,521 แนวต้าน 1,540
บทวิเคราะห์วันนี้

- **MINT (ซื้อเก็งกำไร ราคาเป้าหมาย 33 บาท)** Vaccine จะเป็นกำลังสำคัญในการฟื้นตัวของทั้งกลุ่ม
- **CENTEL: Stock Comment** Vaccine หนุนการฟื้นตัวทั้งกลุ่มโรงแรมและร้านอาหาร

Market Summary

	Closed	+/-	%Chg
SET	1,534.11	- 9.29	- 0.60
SET50	953.61	- 10.73	- 1.11
SET100	2,154.76	- 21.58	- 0.99
Mai	391.35	+ 5.41	+ 1.40
Dow Jones	30,924.14	-345.95	-1.11
Nasdaq	12,723.47	-274.28	-2.11
Nikkei	28,930.11	- 628.99	- 2.13
Hang Seng	29,236.79	- 643.63	- 2.15
SET Mkt. Cap (Btmn)	17,411.65		
SET Turnover (Btmn)	108,854.87		
PER(x)	40.09		

Stock Top Active

CPALL	PTT	AOT	CPF	MTC
-------	-----	-----	-----	-----

1) ENER 2) COMM 3) FIN

4 Mar.21	Buy	Sell	Net
Institution	8,676.33	9,544.26	-867.93
Proprietary	10,910.31	11,574.30	-663.99
Foreign	40,983.56	40,260.77	722.79
Local	48,284.68	47,475.55	809.13
1-4 Mar.21	Buy	Sell	Net
Institution	35,315.41	32,139.98	3,175.43
Proprietary	41,321.82	39,657.42	1,664.40
Foreign	151,778.40	147,529.20	4,249.20
Local	172,180.68	181,269.71	-9,089.03

Commodities 4 Mar.21 3 Mar.21 Chg %Chg

Bi/US\$	30.41	30.33	+0.08	+0.26
US\$/Yuan	6.469	6.467	+0.00	+0.03
US Bond Yield 10y(%)	1.562	1.467	+0.10	+6.49
Brent Oil (US\$/bbl)	66.74	64.07	+2.67	+4.17
Nymex Oil (US\$/bbl)	63.83	61.28	+2.55	+4.16
Gold Spot (US\$/oz)	1,697.10	1,708.90	-11.80	-0.69
Baltic Dry Index	1,779.00	1,763.00	+16.00	+0.91
Dollar Index (DXYO)	91.62	90.98	+0.64	+0.70

Today's Event

- **CBG XD** 1.50 บาท
- **CPW XD** 0.08 บาท
- **FNS XD** 0.35 บาท
- **GULF XD** 0.38 บาท
- **LHPF XD** 0.05 บาท
- **LHSC XD** 0.05 บาท

(อ่านรายละเอียดต่อหน้าหลัง)

นัฐชาต เหมมาสิข
 CFA, FRM (ID: 31379)
 E-mail: nuttachat@trinitythai.com

บริษัทหลักทรัพย์ ทรินิตี้ จำกัด, 179 อาคารบางกอก ซิตี้ ทาวเวอร์ ชั้น 25-26, 29 ถนนสาทรใต้ เขตสาทร กรุงเทพฯ 10120 โทรศัพท์ 0-2088-9100 โทรสาร 0-2088-9399

รายงานฉบับนี้จัดทำขึ้นโดยข้อมูลเท่าที่ปรากฏและเชื่อว่าเป็นที่น่าเชื่อถือได้แต่ไม่ถือเป็นการยืนยันความถูกต้องและความสมบูรณ์ของข้อมูลนั้นๆ โดยบริษัทหลักทรัพย์ ทรินิตี้ จำกัด ผู้จัดทำขอสงวนสิทธิ์ในการเปลี่ยนแปลงความเห็นหรือประมาณการต่างๆ ที่ปรากฏในรายงานฉบับนี้โดยไม่ต้องแจ้งล่วงหน้า รายงานฉบับนี้มีวัตถุประสงค์เพื่อใช้ประกอบการตัดสินใจของนักลงทุน โดยไม่ได้เป็นการชี้นำหรือชักชวนให้ นักลงทุนทำการซื้อหรือขายหลักทรัพย์ หรือตราสารทางการเงินใดๆ ที่ปรากฏในรายงาน

Strategy

- HEALTH:** อีกหนึ่งหุ้นกลุ่ม Alpha และยังเป็นกลุ่ม Defensive ที่หากเป็นหลุมหลบภัยในช่วงนี้ก็คือกลุ่มโรงพยาบาลที่ล่าสุดมีประเด็นข่าวเชิงบวกจากการเตรียมนำเข้าวัคซีนต้าน COVID-19 มาฉีดให้กับผู้ป่วยในประเทศเอง และเพิ่มทางเลือกให้กับติமானต์ในตลาด นำโดย 4 โรงพยาบาลใหญ่ซึ่งได้แก่ “ธนบุรี-รามฯ-กรุงเทพ-เกษมราษฎร์” มองอาจเป็นการเปิด Upside risk ให้กับประมาณการกำไรในช่วงถัดไปได้ ทั้งนี้ ปัจจุบัน โรงพยาบาลเหล่านี้ได้เริ่มทยอยยื่นเอกสารเพื่อขอขึ้นทะเบียนเป็นผู้นำเข้ายาไปยังอย.แล้ว ซึ่งหลังจาก อย.อนุญาตแล้ว ขั้นตอนต่อไปโรงพยาบาลหรือบริษัทนั้น ๆ ก็จะต้องติดต่อไปที่บริษัทผู้ผลิตวัคซีน เพื่อนำเอกสารต่าง ๆ มายื่นขอขึ้นทะเบียนวัคซีนจาก อย.อีกครั้งหนึ่ง และเมื่อวัคซีนดังกล่าวได้รับการขึ้นทะเบียนแล้ว จากนั้นก็จะสามารถนำเข้ามาให้บริการได้ ทั้งนี้ หากอ้างอิงจากทวีเคราะห์กลุ่ม Healthcare ของเราก่อนหน้านี้ **Top pick** ของเราใน Sector นี้ยังคงได้แก่ **BDMS** และ **BCH** ซึ่งถือเป็น 2 ผู้เล่นที่อยู่ในรายชื่อโรงพยาบาลที่เตรียมนำเข้าวัคซีนมาจำหน่ายตามข้างต้นด้วย

ณัฐชาติ เมฆมาดิน, CFA, FRM
 เลขทะเบียนนักวิเคราะห์: 031379
 nuttachart@trinitythai.com

Fund Flow

Foreign Portfolio Investment in Equities (Asia ex. Japan)

Unit : US\$ mn

	As at	Day	WTD Net	MTD Net	YTD Net
India	3-Mar	333.0	810.1	810.1	5,803.9
Indonesia	4-Mar	-1.2	42.0	42.0	1,075.1
Malaysia	3-Mar	28.5	100.1	100.1	-322.4
Philippines	4-Mar	-12.9	-44.9	-44.9	-508.6
South Korea	5-Mar	-125.2	-832.4	-832.4	-7,868.2
Sri Lanka	4-Mar	-0.1	-3.9	-3.9	-73.6
Taiwan	4-Mar	-2,015.6	-1,777.2	-1,777.2	-8,390.8
Thailand	4-Mar	23.8	140.0	140.0	-845.5
Vietnam	4-Mar	-12.3	-75.9	-75.9	-353.3

Source: Bloomberg

Net Foreign

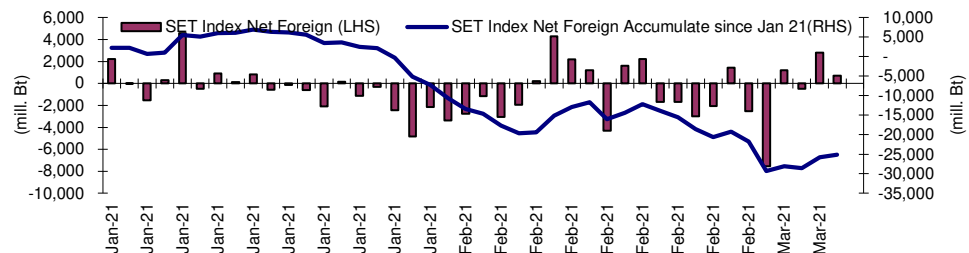
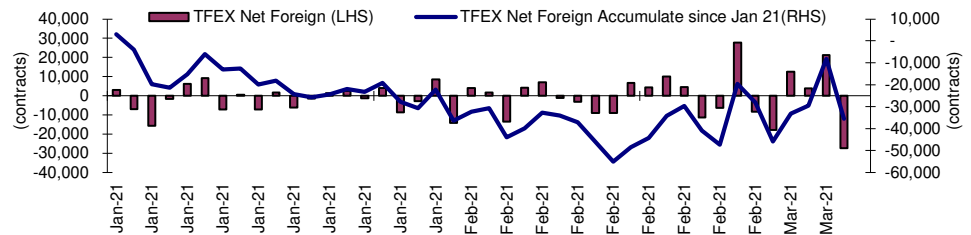

Indicators to watch

	Last	Previous	% chg	1W Prior	1M Prior	Remark
VIX Index	28.57	26.67	7.1%	-1.1%	24.7%	-
Ted Spread	0.16	0.16	3.2%	3.7%	-3.8%	-
TTF (Thai Trust Fund)	11.27	11.25	0.2%	0.4%	6.1%	+
U.S.Dollar Index	91.62	90.98	0.7%	1.7%	0.6%	-
U.S.Bond Yield	1.57	1.48	6.0%	12.2%	40.4%	+
US Coal Index	7.5	6.87	9.2%	39.9%	58.2%	+
Emerging Asia Index (MXMS)	751.31	773.68	-2.9%	-3.4%	-3.7%	-

Source: Bloomberg, Aspen

Turnover List

สรุปหลักทรัพย์ที่อาจเข้าข่ายต้องซื้อด้วยบัญชี Cash Balance ในรอบวันที่ 25 ก.พ. – 4 มี.ค. 64

หลักทรัพย์	%1W-Turnover	P/E Ratio / %Premium	มูลค่าการซื้อขายเฉลี่ยต่อวัน (ล้านบาท)
TRUBB	149.74%	69.38	306.40
BEAUTY	61.91%	ขาดทุน	528.99
หุ้นแม่ติด Cash Balance Warrant หุ้นลูกก็ติดเหมือนกัน			

ทั้งนี้หลักทรัพย์ดังกล่าวมีการซื้อขายผิดไปจากสภาพปกติของตลาด ดังนั้นผู้ลงทุนควรศึกษาข้อมูลก่อนการตัดสินใจลงทุน ข้อมูลเป็นเพียงการคาดการณ์เท่านั้น รายชื่อหุ้นที่เข้าข่ายอาจมีการเปลี่ยนแปลงได้ ทั้งนี้ผู้ลงทุนควรตรวจสอบรายชื่อหุ้นที่เข้าข่ายจากตลาดหลักทรัพย์ฯ

เกณฑ์ที่เราใช้คำนวณ

- มูลค่าการซื้อขายเฉลี่ยต่อวันในรอบสัปดาห์มากกว่าหรือเท่ากับ 100 ล้านบาท (SET) หรือ มูลค่าการซื้อขายเฉลี่ยต่อวันในรอบสัปดาห์มากกว่าหรือเท่ากับ 80 ล้านบาท (MAI)
- %1W Turnover ratio มากกว่าหรือเท่ากับ 40%
- ค่า P/E มากกว่าหรือเท่ากับ 40 เท่า หรือ มีผลการดำเนินงานขาดทุน
- สำหรับ ใบสำคัญแสดงสิทธิ (warrant)
 - มูลค่าการซื้อขายเฉลี่ยต่อวันในรอบสัปดาห์มากกว่าหรือเท่ากับ 100 ล้านบาท
 - %1W Turnover ratio มากกว่าหรือเท่ากับ 100%
 - ค่า Premium มากกว่าหรือเท่ากับ 20%

Price performance of Stock in SET50
(for weekly: 4 Mar 2021 - 25 Feb 2021)



1 Week Performance

Stock	4-Mar-21	%YTD	%-1W	%-1M	%-3M	%-6M	%-12M
SET	1,534.11	6	2	3	6	17	11
SET50	953.61	5	3	3	1	13	3
BANK	385.39	14	4	6	15	43	8
BBL	124.50	5	2	3	0	19	-7
KBANK	144.50	28	2	7	24	76	18
KTB	12.10	9	1	2	7	27	-15
SCB	108.50	24	5	12	21	53	25
TISCO	95.50	8	1	2	10	44	-5
TMB	1.15	6	2	3	-1	24	1
COMM	37,339.15	11	6	9	6	5	9
CRC	36.75	20	10	15	5	28	-1
BJC	38.00	9	2	17	3	0	3
COM7	55.75	43	9	22	42	34	148
CPALL	65.25	12	10	12	7	2	-5
GLOBAL	20.60	21	0	0	15	2	47
HMPRO	13.90	1	5	5	-7	-7	-1
CONMAT	9,491.92	1	1	1	0	1	16
SCC	370.00	-2	1	-1	-4	0	16
TOA	31.75	-5	2	0	-12	-17	-5
ENERG	23,564.27	3	1	3	2	17	8
BGRIM	47.50	-2	-1	-5	-5	5	3
EA	63.25	28	1	0	40	51	54
EGCO	179.50	-7	6	1	-15	-17	-36
GPSC	75.50	2	0	-1	7	19	18
GULF	34.50	1	4	4	-2	9	0
OR	29.75	N/A	1	N/A	N/A	N/A	N/A
PTT	40.00	-6	0	5	-7	11	1
PTTEP	113.50	16	-1	4	12	29	3
RATCH	50.50	-5	-1	2	-12	-9	-16
TOP	61.00	17	3	5	17	55	35
ETRON	5,244.88	-15	-5	-17	39	147	354
DELTA	371.00	-24	-7	-21	44	210	646
FIN	5,480.76	14	9	8	23	52	27
BAM	21.50	-2	-1	3	-2	-3	-14
KTC	69.75	17	10	9	32	125	86
MTC	71.00	20	9	6	29	44	18
SAWAD	78.50	19	25	18	28	74	15
FOOD	13,457.97	12	2	6	7	8	16
CBG	142.00	24	2	2	19	15	95
CPF	29.00	8	1	7	3	-9	5
MINT	30.25	17	0	14	15	34	4
OSP	36.00	1	4	3	-2	-8	-16
TU	14.30	5	2	4	-5	1	-3
HELTH	4,950.65	5	5	3	1	8	-1
BDMS	21.60	4	8	5	-2	4	-5
BH	130.00	8	3	1	1	18	-2
ICT	132.76	-3	2	-1	-4	-5	-9
ADVANC	168.50	-4	2	-1	-7	-8	-16
DTAC	31.25	-6	-2	-6	-15	-13	-19
INTUCH	55.25	-2	-1	0	-1	1	2
TRUE	3.32	-3	6	4	-1	1	-1
MEDIA	47.84	9	5	7	4	15	18
VGI	7.00	5	4	6	-8	-1	-3
PETRO	1,121.66	10	3	5	13	51	46
IVL	42.00	14	6	8	19	80	50
PTTGC	63.25	8	1	2	7	40	46
PKG	4,780.97	10	0	-1	7	19	77
SCGP	46.75	13	-1	0	9	N/A	N/A
PROP	223.11	8	3	5	2	18	2
AWC	5.00	10	3	2	4	26	-4
CPN	55.75	17	5	13	0	20	0
LH	8.05	1	2	1	-2	9	-7
TRANS	355.34	7	3	7	1	11	3
AOT	66.50	7	4	8	0	14	5
BEM	8.55	3	8	6	-5	-6	-10
BTS	9.40	1	0	-1	-8	-10	-18

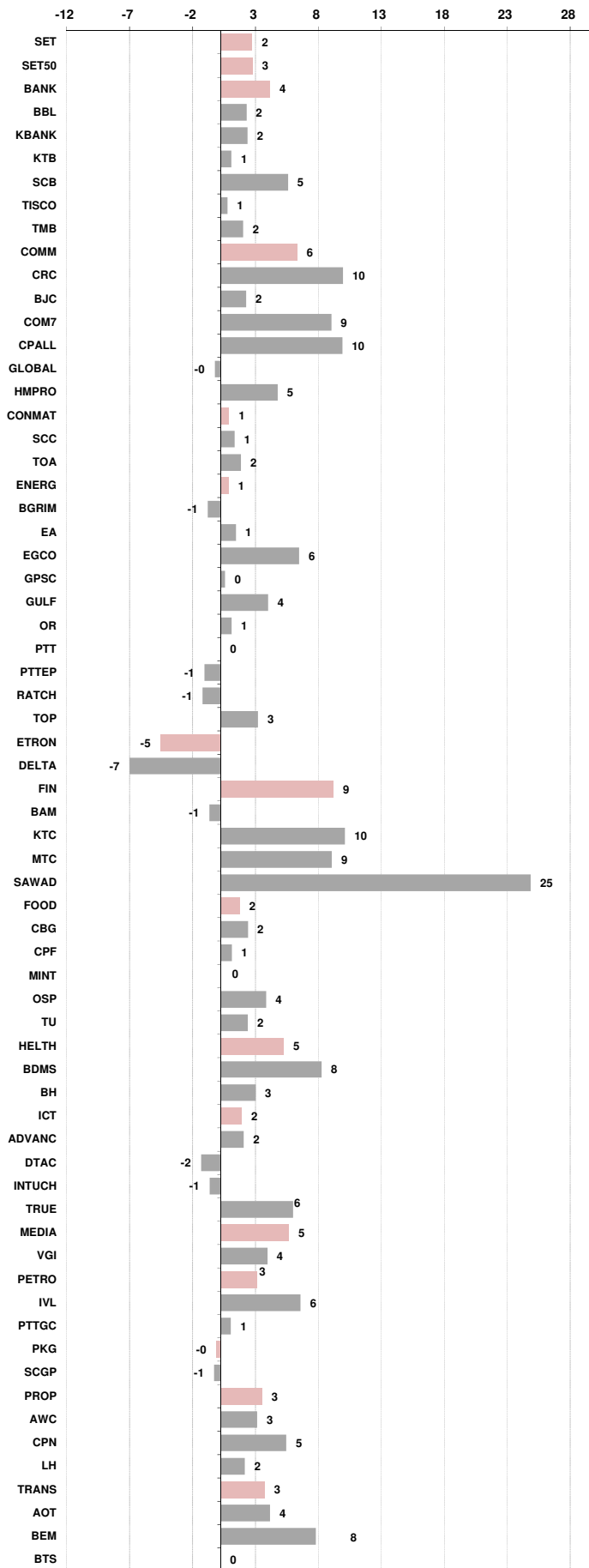



อัตราแลกเปลี่ยนวันนี้*		30.41 Change	0.08
------------------------	--	--------------	------

*เปรียบเทียบ Transaction ล่าสุดกับก่อนหน้า (โดยไม่แยกว่าเป็นของ off-shore หรือ on-shore)

สินค้า	ดัชนีราคา	ปิดล่าสุด	ก่อนหน้า	ราคาปิดล่าสุด	ก่อนหน้า	เปลี่ยนแปลง +/-	%	หลักทรัพย์ที่เกี่ยวข้อง	
เรือ <i>ปรับปรุง</i>	Baltic Dry Index (spot)	4-Mar-21	3-Mar-21	1,779	1,763	+16.00	0.9%	PSL, TTA	
	BHSI (Handy Size)	4-Mar-21	3-Mar-21	1,099	1,091	+8.00	0.7%		
ยาง	(US Cents/kg)	4-Mar-21	3-Mar-21	239.00	239.20	-0.20	-0.1%	STA, TRUBB	
	(Cent/Pound)	4-Mar-21	3-Mar-21	16.26	16.14	+0.12	0.7%	KSL	
น้ำตาล	(Cent\$/Bushel)	4-Mar-21	3-Mar-21	1,410.50	1,407.50	+3.00	0.2%	TVO	
น้ำมันปาล์ม	(US\$/ton)	4-Mar-21	3-Mar-21	3,731.00	3,678.00	+53.00	1.4%	CPI, LST, UPOIC, UVAN	
สังกะสี	(US\$/ton)	4-Mar-21	3-Mar-21	2,807.50	2,835.00	-27.50	-1.0%	PDI	
ทองคำ	(US\$/oz)	4-Mar-21	3-Mar-21	1,700.20	1,715.30	-15.10	-0.9%	THL (Source:Aspen)	
SPDR Gold Trust	(ton)	4-Mar-21	3-Mar-21	1,078.30	1,087.12	-8.82	-0.8%		
น้ำมันดิบ <i>ทุกวัน</i>	WTI (US\$/barrel)	4-Mar-21	3-Mar-21	63.83	61.28	+2.55	4.2%	PTT, PTTEP, TOP, PTTGC, BCP	
	Brent (US\$/barrel)	4-Mar-21	3-Mar-21	66.74	64.07	+2.67	4.2%	(Source:Aspen)	
ค่าการกลั่น <i>ทุกวัน</i>	GRM (US\$/barrel)	4-Mar-21	3-Mar-21	1.56	1.39	+0.17	12.2%	BCP, IRPC, PTTGC and TOP (Bloomberg)	
น้ำมันทำความร้อน	Heating Oil (cent/gallon)	4-Mar-21	3-Mar-21	168.10	164.57	+3.53	2.1%	BCP, IRPC, PTTGC and TOP (Bloomberg)	
	Natural Gas(\$/MMBtu)	4-Mar-21	3-Mar-21	2.74	2.80	-0.06	-2.3%	PTTEP, PTT, BANPU (Bloomberg)	
ปิโตรเคมี	Naphtha (US\$/MT)	4-Mar-21	3-Mar-21	586.88	586.88	+0.00	0.0%	PTTGC, SCC (เป็นต้นทุน)	
	Ethylene (US\$/MT)	26-Feb-21	19-Feb-21	1,015	830	+185.00	22.3%	PTTGC, SCC, IRPC (Bloomberg)	
	Propylene (US\$/MT)	26-Feb-21	19-Feb-21	1,125	990	+135.00	13.6%	PTTGC, SCC, IRPC	
เหล็ก US.Mid West	HRC (US\$/ton) รีดร้อน	4-Mar-21	3-Mar-21	1,268.0	1,266.0	+2.00	0.2%	(Source:Bloomberg)	
ถ่านหิน	NEX (US\$/ton)	26-Feb-21	19-Feb-21	82.23	88.95	-6.72	-7.6%	BANPU, LANNA, UMS	
อาหาร	ไก่ (บาท/กก.)	31-Jan-21	30-Dec-20	32	32	+0.00	0.0%	CPF, GFPT (Source: CPF)	
	ทุเรียน <i>ทุกเดือน</i>	ทุเรียน Vannamei(บาท/กก.)	31-Jan-21	30-Dec-20	155	165	-10.00	-6.1%	CPF, CFRESH, SSF, ASIAN, TU
	ทุเรียน <i>ทุกเดือน</i>	ทุเรียน สุกกร (บาท/กก.)	31-Jan-21	30-Dec-20	80	73	+7.00	9.6%	CPF

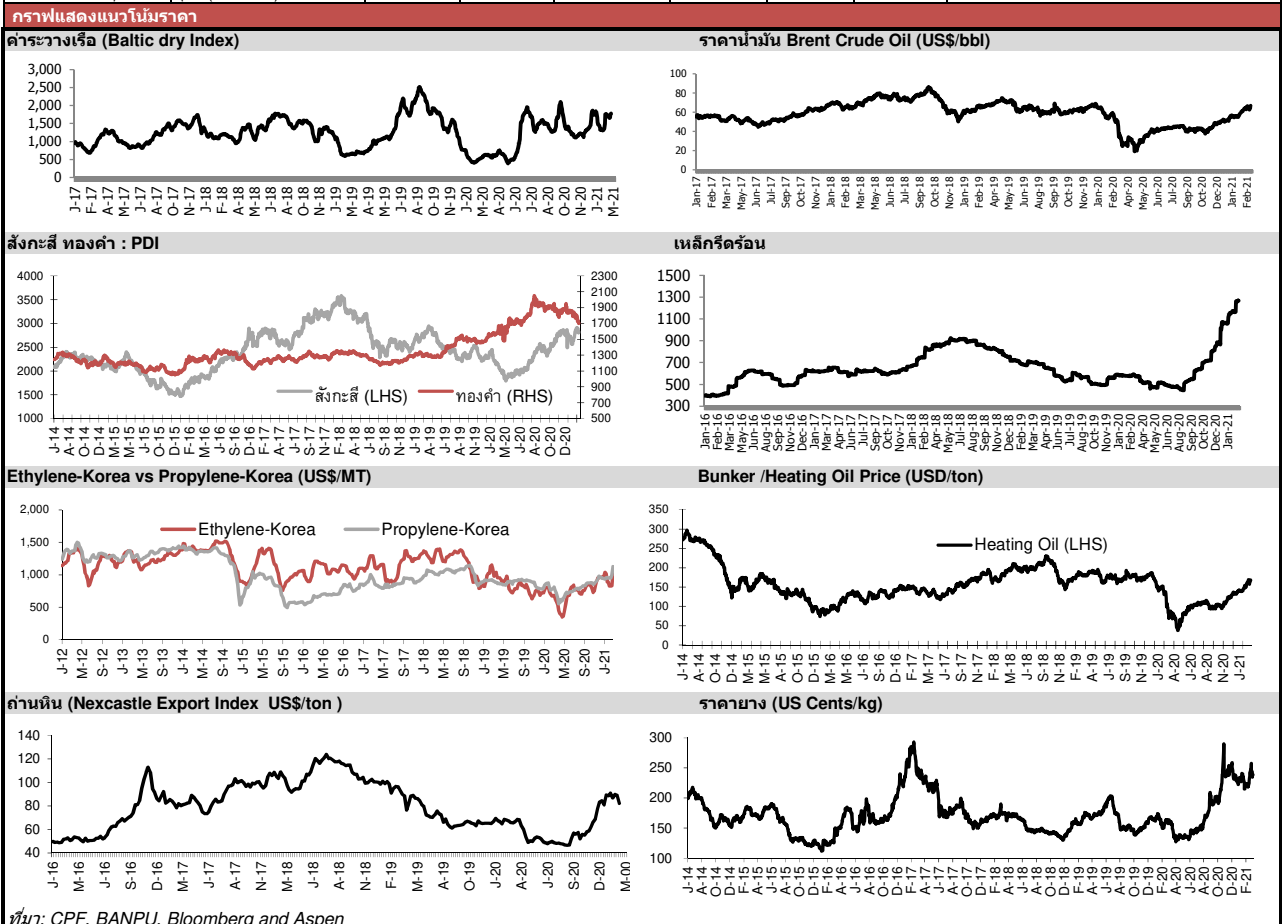



NVDR Trading Data by Stock : 5 Mar 2021

Total NVDR Trading (Bt m)	Date 4 Mar 21	Net (Bt M)
41,421.00	Institutions	-867.93
% of SET : 19.03%	Proprietary	-663.99
Total SET Trading Value : +108,854.87	Foreign	+722.79
	Local Investor	+809.13

Net Buy ซื้อสุทธิ						
Value (Btm) : มูลค่า (ล้านบาท)						
STOCK	4 Mar	3 Mar	2 Mar	1 Mar	25 Feb	Total 5 Days
1 PTT	1,523.8	-795.2	-31.3	101.9	972.8	1,771.9
2 MTC	620.4	167.3	-624.3	119.3	-35.4	247.3
3 SAWAD	553.0	-38.9	-76.6	314.9	-51.8	700.6
4 CPF	179.7	-104.5	145.5	152.7	-180.6	192.8
5 COM7	178.6	-109.2	390.1	-19.9	81.1	520.7
6 STGT	177.7	74.2	56.8	47.0	277.3	633.0
7 STEC	161.4	-24.8	6.2	-17.4	-14.3	111.1
8 CPN	156.6	-273.8	-247.3	50.0	-112.2	-426.7
9 BEC	109.8	15.4	46.2	-1.8	0.4	170.0
10 TTA	107.8	-31.4	59.3	0.6	-34.5	101.9
11 PSL	101.1	-49.0	27.9	34.6	51.3	165.8
12 RATCH	76.4	55.7	43.7	-8.9	-154.7	12.2
13 AP	72.4	40.9	33.4	31.4	-16.2	161.8
14 KTB	70.6	34.8	77.2	36.4	8.7	227.7
15 BANPU	64.4	19.2	-85.5	38.0	50.0	86.1
16 BLA	63.6	12.1	-1.2	7.2	-0.1	81.5
17 BBL	55.8	-9.5	-13.3	-141.2	-349.4	-457.5
18 BCH	54.4	-19.1	-38.2	-0.7	-31.7	-35.3
19 SPALI	54.3	15.2	70.5	19.4	12.2	171.6
20 CK	54.3	-27.8	8.7	2.2	41.5	78.9
21 RCL	52.9	-55.7	149.1	-9.1	-244.7	-107.5
22 TU	51.7	-0.4	15.4	54.5	74.8	195.9
23 JMT	46.8	78.8	26.4	64.4	-24.1	192.2
24 CRC	45.0	65.5	2.3	41.5	-48.9	105.4
25 SCC	42.5	74.8	-218.0	110.5	11.6	21.4
26 TCAP	41.9	35.8	39.2	-18.6	-10.6	87.8
27 PTTEP	41.9	313.1	-62.7	206.5	38.8	537.5
28 LH	37.9	149.7	-5.6	-13.7	-86.7	81.7
29 SAT	36.4	1.7	1.1	-12.6	25.1	51.7
30 TRUE	36.0	-17.6	11.6	58.5	16.8	105.3

Net Sell ขายสุทธิ						
Value (Btm) : มูลค่า (ล้านบาท)						
STOCK	4 Mar	3 Mar	2 Mar	1 Mar	25 Feb	Total 5 Days
AOT	-848.2	730.1	-283.3	183.2	143.2	-75.0
CBG	-267.2	198.2	-160.5	-100.9	278.6	-51.9
KBANK	-253.9	-179.9	-145.5	-24.7	415.5	-188.4
EA	-232.0	98.7	-129.2	-7.9	13.0	-257.5
DELTA	-217.5	106.2	-44.3	-68.6	-38.5	-262.8
GPSC	-170.1	63.4	-37.2	-33.8	-238.7	-416.4
PTTGC	-157.0	264.5	31.9	-43.7	405.8	501.5
KTC	-150.1	44.6	-59.9	-49.0	-6.1	-220.5
HMPRO	-142.8	-69.1	8.2	82.5	113.1	-8.0
BEM	-121.7	19.1	-20.4	24.5	42.5	-56.0
TOP	-121.5	-15.9	-112.8	-20.0	175.4	-94.6
MINT	-105.7	120.6	70.6	39.1	-246.8	-122.2
KCE	-104.5	41.4	-57.3	0.6	8.0	-111.9
GULF	-101.4	99.4	-35.5	99.7	-413.0	-350.8
IVL	-96.3	131.7	60.3	194.1	-36.4	253.3
INTUCH	-93.1	24.3	-293.6	-81.8	-100.1	-544.3
OR	-73.7	178.7	193.5	-85.9	304.2	516.8
JMART	-63.5	-28.6	-49.6	-49.3	-24.7	-215.7
STA	-63.3	-318.5	67.6	-494.0	453.8	-354.4
SYNEX	-59.1	40.1	37.5	-5.6	5.7	18.5
HANA	-57.4	-9.0	67.4	-30.1	-62.5	-91.7
TASCO	-56.1	-15.5	-8.9	-6.5	-41.6	-128.6
GLOBAL	-46.8	69.3	11.4	-34.4	-6.3	-6.8
CPALL	-45.5	950.4	409.0	123.5	632.0	2,069.4
ZMICO	-42.2	-9.5	-0.2	-22.7	0.3	-74.3
RBF	-40.4	-6.5	0.2	25.5	4.5	-16.6
TISCO	-37.9	-22.4	84.5	106.1	232.9	363.2
EGCO	-35.4	31.8	3.8	57.3	-159.4	-101.9
SSP	-33.1	-120.9	-59.0	-19.0	-20.8	-252.8
GUNKUL	-31.2	-30.9	-6.6	8.8	-6.3	-66.2

MONTH TO DATE (Bt m) ยอดซื้อขายสุทธิเดือน มีนาคม 64		
1 - 4 Mar 21		
TOTAL NET BUY	TOTAL NET SELL	
CPALL	1,437.4	STA -808.2
PTT	799.1	KBANK -604.0
SAWAD	752.4	INTUCH -444.2
PTTEP	498.7	CBG -330.5
COM7	439.5	CPN -314.5
CPF	373.4	EA -270.5
STGT	355.7	TOP -270.1
SCB	328.1	SSP -232.0
IVL	289.8	DELTA -224.3
BJC	288.9	AOT -218.2
MTC	282.8	KTC -214.3
ICHI	277.7	TMB -212.1
AWC	253.8	NER -192.8
KTB	219.0	JMART -191.0
JMT	216.4	OSP -180.4
OR	212.6	GPSC -177.7
PTG	202.7	DTAC -156.0
BAM	178.4	IRPC -124.5
AP	178.0	HMPRO -121.1
BEC	169.6	KCE -119.9
LH	168.4	TACC -113.4
RATCH	166.9	BBL -108.1
SPALI	159.4	BEM -98.5
CRC	154.3	SUPER -87.3
KKP	146.4	TASCO -87.0
BDMS	141.1	SCGP -77.4
RCL	137.2	ZMICO -74.6
TTA	136.4	GUNKUL -59.9
TISCO	130.2	CHAYO -58.6
STEC	125.3	VGI -58.0

YEAR TO DATE Y2021 (Bt m) ยอดซื้อขายสุทธิปี 2564			
4 Jan 21 - 4 Mar 21			
TOTAL NET BUY	TOTAL NET SELL		
1 KBANK	10,749.2	BDMS	-3,359.2
2 PTTEP	7,360.1	CPN	-2,771.9
3 OR	6,288.2	GPSC	-2,535.5
4 SCB	2,800.9	ADVANC	-2,414.1
5 PTT	1,825.9	INTUCH	-2,315.0
6 TISCO	1,814.7	AOT	-2,015.2
7 PTTGC	1,434.3	CPALL	-1,687.2
8 STGT	1,423.7	MINT	-1,483.2
9 SAWAD	1,322.6	DELTA	-1,406.9
10 STA	1,303.3	KTC	-1,107.6
11 IVL	1,281.1	CRC	-909.3
12 GULF	1,146.7	BTS	-814.7
13 SCGP	1,032.8	HMPRO	-713.5
14 CBG	1,026.6	TU	-710.6
15 RS	747.6	TASCO	-689.5
16 MTC	728.4	BBL	-685.8
17 KCE	604.4	BH	-608.0
18 AEONTS	594.3	BLAND	-593.8
19 DOHOME	553.3	EGCO	-583.7
20 SPALI	539.6	CPF	-572.7
21 MAKRO	438.5	OSP	-544.1
22 SPRC	421.4	TQM	-497.5
23 PTG	412.0	BCPG	-464.5
24 KTB	410.9	HANA	-455.2
25 EPG	410.0	DTAC	-427.1
26 UTP	377.2	BEM	-370.2
27 PLANB	367.1	SINGER	-327.0
28 AP	359.8	PRM	-307.7
29 MEGA	358.0	JMART	-258.9
30 BEC	357.8	TTW	-211.6

Total Net BUY/SELL Y2020 ยอดซื้อขายสุทธิปี 2563		
Value (Btm) : มูลค่า (ล้านบาท)		
TOTAL NET BUY	TOTAL NET SELL	
1 SCC	9,289	RATCH -4,758
2 KBANK	7,582	KTB -4,477
3 STGT	4,937	EGCO -4,216
4 CRC	4,591	PTT -4,104
5 SCB	4,512	BBL -3,233
6 TU	4,070	ADVANC -2,738
7 CPN	4,043	LH -2,479
8 DELTA	4,042	TCAP -2,361
9 KTC	4,040	INTUCH -1,972
10 AOT	3,931	CBG -1,924
11 BDMS	3,701	BJC -1,552
12 BGRIM	3,635	CPF -1,365
13 PTTGC	3,482	KKP -923
14 STA	3,404	TRUE -910
15 AWC	3,356	TOP -849
16 CPALL	3,215	TMB -813
17 TISCO	2,929	PTG -709
18 BAM	2,563	ROBINS -649
19 VGI	2,297	BANPU -500
20 OSP	2,143	STEC -439
21 EA	1,938	MAJOR -411
22 HMPRO	1,502	COM7 -370
23 KCE	1,456	GLOBAL -369
24 SCGP	1,365	IRPC -357
25 GPSC	1,313	RBF -350
26 AP	1,219	TOA -339
27 PTL	953	TTW -326
28 MEGA	929	JAS -304
29 IVL	819	TASCO -268
30 PRM	777	MINT -265

แบบรายงานการเปลี่ยนแปลงการถือหลักทรัพย์และสัญญาซื้อขายล่วงหน้าของผู้บริหาร (แบบ 59)

ชื่อบริษัท	ชื่อผู้บริหาร	วิธีการได้มา/ จำหน่าย	จำนวน (หุ้น)	ราคา (บาท)	มูลค่า (บาท)	ประเภท หลักทรัพย์	วันที่ได้มา/ จำหน่าย
ADB	นาย วีระชัย วงษ์เจริญสิน	ซื้อ	300,000.00	1.62	486,000.00	หุ้นสามัญ	3/3/2564
ADB	นาย หวัง วนาไพโรสสนธ์	ขาย	1,000,000.00	1.82	1,820,000.00	หุ้นสามัญ	4/3/2564
CCET	นาย เว่ย จ้าว หวัง	ซื้อ	800,000.00	2.30	1,840,000.00	หุ้นสามัญ	3/3/2564
EP	นาย ยุทธ ชินสุวิศักดิ์กุล	ซื้อ	150,000.00	5.42	813,000.00	หุ้นสามัญ	2/3/2564
EP	นาย ยุทธ ชินสุวิศักดิ์กุล	ซื้อ	200,000.00	5.43	1,086,000.00	หุ้นสามัญ	2/3/2564
GREEN	นาย พิทักษ์ วิริยะเมตตากุล	ซื้อ	300,000.00	0.98	294,000.00	หุ้นสามัญ	3/3/2564
JMART	นาย อติศักดิ์ สุขุมวิทยา	ซื้อ	4,000,000.00	29.02	116,080,000.00	หุ้นสามัญ	3/3/2564
KEX	นาย เกียรติชัย เบนญจธารศิริกุล	ขาย	300,000.00	54.83	16,449,000.00	หุ้นสามัญ	3/3/2564
KUN	นางสาว วันใหม่ ทุมเถาว์	ขาย	26,800.00	2.26	60,568.00	หุ้นสามัญ	3/3/2564
KUN	นางสาว วันใหม่ ทุมเถาว์	ขาย	78,000.00	2.34	182,520.00	หุ้นสามัญ	3/3/2564
MBAX	นาย ตรีชัย ลิ้มเจริญ	ขาย	212,000.00	6.97	1,477,640.00	หุ้นสามัญ	3/3/2564
MSC	นาย ธงชัย เหล่า วีระกุล	ซื้อ	81,600.00	6.05	493,680.00	หุ้นสามัญ	1/3/2564
PMTA	นาย พรเทพ เลิศสุวรรณ	ขาย	162,500.00	11.10	1,803,750.00	หุ้นสามัญ	3/3/2564
PPS	คือนาเตอร์ พงศ์ธร ธราไชย	ขาย	300,000.00	0.48	144,000.00	หุ้นสามัญ	3/3/2564
SF	นาย อรณพ จันทร์ประกา	ซื้อ	5,000,000.00	4.00	20,000,000.00	หุ้นสามัญ	2/3/2564
SIMAT	นาย ธนายศ ไชยเสียดกุล	ขาย	6,056,000.00	4.98	30,158,880.00	หุ้นสามัญ	4/3/2564
SPA	นาย ภูมิพันธ์ บุญญาปะมัย	ซื้อ	140,000.00	7.30	1,022,000.00	หุ้นสามัญ	22/2/2564
SUN	นาง วราภรณ์ คำมะนิค	ซื้อ	20,000.00	4.92	98,400.00	หุ้นสามัญ	23/2/2564
TASCO	นาย สมจิตต์ เศรษฐิน	ขาย	200,000.00	20.10	4,020,000.00	หุ้นสามัญ	3/3/2564
THANI	นาย พลทีร์ ศักยภาพวิธานนท์	ขาย	1,500,000.00	4.16	6,240,000.00	หุ้นสามัญ	2/3/2564
TRUBB	นาย กักรพล วงศาสุทธิกุล	ขาย	200,000.00	2.64	528,000.00	หุ้นสามัญ	3/3/2564
TSR	นาย วชิรินทร์ วัชรธรรม	ซื้อ	30,000.00	3.48	104,400.00	หุ้นสามัญ	3/3/2564
TWPC	นาย ประทีป เลิศวัฒน์กิจกุล	ซื้อ	50,000.00	4.39	219,500.00	หุ้นสามัญ	3/3/2564
WHART	นางสาว ปิยวรรณ เล่าก่อสกุล	ซื้อ	500.00	10.80	5,400.00	หน่วยทรัสต์	2/3/2564

ที่มา : ศูนย์สารสนเทศตลาดทุน สำนักงานคณะกรรมการ ก.ล.ด.

แบบรายงานการได้มาหรือจำหน่ายหลักทรัพย์ของกิจการ (246-2)

ชื่อบริษัท	ชื่อผู้ได้มา/ จำหน่าย	Sell/Buy	ประเภท หลักทรัพย์	%ได้มา/ จำหน่าย	%หลังได้มา/ จำหน่าย	วันที่ได้มา/ จำหน่าย	หมายเหตุ
RICHY	นาย ชัยสิทธิ์ วิริยะเมตตากุล	ได้มา	หุ้น	9.9897	10.0483	2/3/2564	

ที่มา : ศูนย์สารสนเทศตลาดทุน สำนักงานคณะกรรมการ ก.ล.ด.

หลักทรัพย์ที่ต้องซื้อขายด้วยบัญชี Cash Balance

Stock	March 2021															April 2021																
	3	4	5	8	9	10	11	12	15	16	17	18	19	22	23	24	25	26	29	30	31	1	2	5	7	8	9	12	16	19	20	
LEVEL 1 : Cash Balance																																
TKN																					Exit: 5 Mar											
YGG																					Exit: 12 Mar											
IIG																					Exit: 16 Mar											
RBF																					Exit: 19 Mar											
IP																					Exit: 26 Mar											
KWN																					Exit: 2 Apr											
DDD																					Exit: 9 Apr											
GLOCON																					Exit: 8 Mar											
GLOCON-W4																					Exit: 9 Mar											
NCAP																					Exit: 2 Apr											
DOD-W1																					Exit: 2 Apr											
NRF																					Exit: 2 Apr											
SICT																					Exit: 2 Apr											
SAK																					Exit: 2 Apr											
APURE-W2																					Exit: 2 Apr											
KISS																					Exit: 2 Apr											
MINT-W6																					Exit: 2 Apr											
PSL																					Exit: 2 Apr											
TQR																					Exit: 2 Apr											
LEVEL 2: Excluded from Credit limit and Cash Balance																																
DELTA																					Exit: 8 Mar											
IND																					Exit: 9 Mar											
ZMICO																					Exit: 2 Apr											
ZMICO-W4																					Exit: 2 Apr											
LEVEL 3: Prohibit Net Settlement, Excluded from Credit limit and Cash Balance																																
-																																

Source: SET

Short Sales

Stock	% Short Sale Volume Comparing with Main Board	Average Price (Bt)	Volume (shares)	Value (Mil. B)
AAV	0.41	2.82	687,200	1,937,904
AAV-R	0.73	2.78	1,245,600	3,467,822
ACE-R	0.43	3.67	241,300	885,352
ADVANC	1.74	168.62	77,100	13,000,550
ADVANC-R	4.47	168.96	198,200	33,486,950
AEONTS	0.01	206.00	400	82,400
AEONTS-R	0.27	205.87	7,700	1,585,200
AMATA	2.87	18.72	715,200	13,389,930
AMATA-R	1.58	18.82	392,300	7,381,590
AOT	3.06	66.88	1,526,400	102,091,975
AOT-R	8.80	66.75	4,404,100	293,954,425
AP	2.04	7.48	757,400	5,668,510
AP-R	0.33	7.60	122,100	927,960
ASK	0.42	20.20	17,500	353,500
ASP	0.54	2.60	200,000	520,000
AU	0.06	11.40	10,000	114,000
AWC	1.81	5.05	837,300	4,228,375
AWC-R	1.19	5.05	553,200	2,793,660
BAM	2.14	21.69	845,400	18,339,550
BAM-R	0.52	21.50	206,500	4,440,350
BANPU	4.36	11.43	2,059,300	23,547,680
BANPU-R	3.51	11.34	1,670,900	18,948,940
BBL	5.01	125.03	612,600	76,590,400
BBL-R	1.49	124.63	182,900	22,794,550
BCH	0.82	14.49	108,000	1,564,800
BCH-R	3.52	14.40	466,500	6,719,530
BCP	1.29	28.00	92,700	2,595,525
BCP-R	1.65	27.85	118,800	3,308,650
BCPG	7.67	14.83	238,300	3,534,690
BCPG-R	3.46	14.84	107,600	1,597,210
BDMS	1.58	21.40	1,931,600	41,340,260
BDMS-R	3.50	21.56	4,249,000	91,617,580
BEAUTY	0.96	1.83	1,000,000	1,830,000
BEM	1.69	8.53	2,845,500	24,281,565
BEM-R	1.99	8.51	3,358,000	28,569,740
BGRIM	4.01	48.02	368,200	17,682,350
BGRIM-R	12.99	47.99	1,194,300	57,315,450
BH	2.10	132.67	80,900	10,733,400
BH-R	7.17	131.30	279,100	36,646,650
BJC	4.17	38.15	249,800	9,530,325
BJC-R	4.27	38.08	256,000	9,748,400
BKI	7.48	267.00	3,900	1,041,300
BLA	0.47	27.22	57,000	1,551,525
BLA-R	0.60	26.75	74,800	2,000,900
BLAND	0.29	1.08	51,300	55,404
BLAND-R	2.17	1.08	383,100	413,349
BPP	0.99	19.13	231,000	4,419,570
BPP-R	1.83	19.25	423,700	8,157,500
BTS	6.27	9.45	2,775,800	26,242,560
BTS-R	1.09	9.45	482,500	4,558,925
CBG	0.04	142.00	2,000	284,000
CBG-R	2.97	141.89	158,400	22,474,650
CENTEL	6.36	32.59	300,100	9,779,800
CENTEL-R	5.34	32.43	253,000	8,204,900
CHG	3.72	2.62	1,411,800	3,703,716
CHG-R	7.97	2.62	3,018,800	7,922,140
CK	0.73	16.19	218,700	3,540,750
CK-R	1.34	16.26	398,000	6,473,200
CKP	1.85	4.34	628,600	2,728,502
CKP-R	0.18	4.40	58,900	259,174
COM7	2.07	58.98	845,400	49,862,550
COM7-R	5.96	58.21	2,472,000	143,888,275
CPALL	3.49	64.98	3,316,800	215,525,700
CPALL-R	4.73	65.17	4,485,100	292,273,075

Short Sales (附)

Stock	% Short Sale Volume Comparing with Main Board	Average Price (Bt)	Volume (shares)	Value (Mil. B)
CPF	4.02	28.93	4,528,400	131,022,950
CPF-R	1.38	29.13	1,538,000	44,798,075
CPN	2.76	55.42	336,400	18,644,525
CPN-R	7.14	55.66	867,400	48,279,225
CRC	1.34	36.12	404,400	14,606,150
CRC-R	4.52	36.35	1,358,500	49,386,975
DCC-R	0.20	2.34	56,100	131,094
DELTA-R	10.18	372.80	216,100	80,562,400
DOHOME	2.52	19.93	389,300	7,760,290
DOHOME-R	0.22	19.20	34,800	668,160
DTAC	9.57	31.46	529,800	16,669,600
DTAC-R	8.63	31.46	477,900	15,034,925
EA	3.23	64.27	704,400	45,273,600
EA-R	6.75	64.10	1,474,600	94,528,425
EASTW-R	8.30	9.50	95,600	908,525
EGATIF	5.03	12.00	110,400	1,324,800
EGCO	3.08	178.10	89,700	15,975,750
EGCO-R	8.99	178.54	261,400	46,669,300
EPG	3.76	9.76	769,700	7,509,410
EPG-R	2.07	9.71	426,000	4,135,085
ERW	12.72	4.01	1,576,000	6,327,040
ESSO	3.17	8.90	266,200	2,369,180
ESSO-R	4.67	8.90	392,300	3,492,995
GFPT	1.98	12.01	70,900	851,210
GFPT-R	0.61	12.00	21,800	261,600
GLOBAL	3.34	20.89	579,100	12,097,420
GLOBAL-R	4.18	20.92	724,400	15,154,110
GPSC	2.69	76.17	272,600	20,765,250
GPSC-R	8.61	76.10	872,400	66,393,500
GULF	1.84	34.25	350,000	11,987,500
GULF-R	12.50	34.39	2,372,700	81,588,150
GUNKUL	2.25	2.85	1,390,200	3,966,840
GUNKUL-R	3.38	2.82	2,113,200	5,959,224
HANA	2.15	52.95	154,100	8,160,000
HANA-R	5.34	52.74	383,300	20,214,975
HMPRO	3.41	13.98	1,449,100	20,252,070
HMPRO-R	12.89	13.95	5,492,700	76,623,180
ICHI	0.57	13.87	255,600	3,545,200
INTUCH	2.92	55.25	253,800	14,022,450
INTUCH-R	17.74	55.25	1,543,600	85,283,425
IRPC	2.64	3.46	4,725,400	16,356,142
IRPC-R	0.40	3.50	702,300	2,458,050
ITD-R	0.01	1.14	7,800	8,870
IVL	4.68	41.98	1,514,200	63,572,200
IVL-R	2.34	41.94	759,500	31,854,025
JAS	6.26	2.86	1,933,600	5,530,214
JAS-R	3.27	2.86	1,010,300	2,889,454
JMART	1.03	29.85	122,100	3,644,975
JMART-R	0.84	29.68	101,000	2,997,225
JMT	1.20	44.25	100,000	4,425,000
JMT-R	1.18	44.13	98,700	4,355,550
KBANK	4.30	145.34	627,100	91,142,400
KBANK-R	12.27	145.10	1,791,600	259,964,700
KCE	1.38	56.41	137,100	7,733,750
KCE-R	7.15	56.41	711,500	40,135,625
KKP	3.70	59.77	148,200	8,858,075
KKP-R	3.42	59.75	137,000	8,185,125
KTB	4.40	12.15	2,224,400	27,029,820
KTB-R	3.32	12.12	1,686,300	20,440,990
KTC	1.20	68.53	186,700	12,793,800
KTC-R	1.47	68.47	229,300	15,700,450
LH	2.97	8.04	1,955,600	15,730,095
LH-R	3.53	8.00	2,337,600	18,702,055
M	2.00	57.06	44,000	2,510,700
M-R	4.29	57.42	93,900	5,391,325

Short Sales (₹)

Stock	% Short Sale Volume Comparing with Main Board	Average Price (₹)	Volume (shares)	Value (Mil. B)
MAJOR	4.67	20.71	101,500	2,101,730
MAJOR-R	1.12	20.72	24,200	501,540
MBK	2.18	14.39	315,300	4,536,560
MBK-R	1.15	14.77	162,100	2,393,910
MEGA	1.71	39.12	89,000	3,482,000
MEGA-R	1.40	38.44	74,100	2,848,650
MINT	3.68	30.58	1,258,300	38,478,475
MINT-R	8.08	30.61	2,756,700	84,388,375
MTC	1.76	68.86	810,000	55,778,250
MTC-R	1.59	69.09	729,800	50,424,075
OR	1.79	29.50	1,420,000	41,890,000
OR-R	0.84	29.50	671,100	19,797,450
ORI	2.37	7.29	445,800	3,250,215
ORI-R	1.11	7.34	206,900	1,518,145
OSP	2.13	35.89	282,700	10,146,050
OSP-R	4.07	35.98	538,700	19,382,575
PLANB	1.72	7.37	294,700	2,172,875
PLANB-R	3.57	7.27	621,400	4,517,145
PRM	1.25	7.72	271,100	2,093,685
PRM-R	0.30	7.73	64,300	496,795
PSH	0.30	13.19	7,400	97,580
PSH-R	6.17	13.14	152,800	2,007,270
PTG	0.93	21.17	957,300	20,262,100
PTG-R	0.14	21.15	143,900	3,043,840
PTL-R	5.76	22.91	91,800	2,103,430
PTT	4.72	40.27	4,015,800	161,704,825
PTT-R	3.77	40.25	3,213,600	129,347,400
PTTEP	4.54	113.95	501,800	57,180,200
PTTEP-R	11.31	113.82	1,250,800	142,370,700
PTTGC	7.01	63.74	1,093,400	69,691,575
PTTGC-R	6.43	63.65	1,004,800	63,954,425
QH	3.81	2.42	1,444,200	3,501,976
QH-R	19.50	2.42	7,395,800	17,905,992
RATCH	2.68	50.63	184,200	9,325,225
RATCH-R	6.08	50.47	419,700	21,183,675
RCL	0.55	24.32	105,400	2,563,050
RS	0.53	25.75	56,400	1,452,300
RS-R	2.38	25.75	254,600	6,555,950
S	1.32	1.84	500,000	920,000
S-R	2.31	1.80	892,200	1,605,616
SAT	0.44	18.60	27,300	507,780
SAWAD	3.19	75.36	1,147,600	86,477,475
SAWAD-R	3.45	75.81	1,236,300	93,726,025
SCB	5.77	108.82	410,400	44,661,000
SCB-R	13.41	108.94	951,900	103,703,800
SCC	2.83	371.82	58,200	21,640,200
SCC-R	0.87	371.00	17,900	6,640,900
SCCC	1.08	157.07	4,500	706,800
SCCC-R	0.07	155.50	300	46,650
SCGP	2.02	47.27	556,000	26,281,950
SCGP-R	0.17	47.75	46,800	2,234,700
SF-R	2.22	5.25	31,400	164,850
SGP	1.54	10.97	45,000	493,500
SGP-R	0.70	11.00	20,400	224,400
SHR	0.96	3.07	67,000	205,578
SIRI	1.37	0.87	832,000	719,680
SIRI-R	0.30	0.86	181,100	155,746
SPALI	2.80	20.10	227,500	4,572,750
SPALI-R	0.05	20.00	3,700	74,000
SPCG-R	2.97	20.00	48,100	962,000
SPRC	4.55	9.51	917,700	8,724,605
SPRC-R	1.58	9.53	317,800	3,027,380
SSP-R	1.11	16.74	76,500	1,280,760

Short Sales (ต่อ)

Stock	% Short Sale Volume Comparing with Main Board	Average Price (Bt)	Volume (shares)	Value (Mil. B)
STA	0.16	47.20	56,000	2,643,250
STA-R	5.52	47.33	1,962,000	92,866,550
STANLY-R	3.21	178.50	500	89,250
STEC	0.50	12.84	318,400	4,087,830
STEC-R	0.21	13.17	130,100	1,714,060
STGT	2.89	39.47	580,100	22,893,950
STGT-R	2.88	39.50	578,100	22,834,950
SUPER	9.11	0.94	22,893,600	21,436,272
SUPER-R	3.43	0.94	8,607,800	8,060,332
SYNEX	0.17	25.12	117,000	2,939,150
TASCO	0.86	20.20	170,100	3,436,830
TASCO-R	5.85	20.21	1,154,900	23,345,620
TCAP	5.47	35.00	329,900	11,546,500
TFG-R	0.00	5.10	100	510
THANI	1.97	4.08	856,600	3,496,186
THANI-R	2.79	4.08	1,213,900	4,949,664
THCOM	0.73	9.21	88,500	814,755
THG-R	0.89	25.98	2,400	62,350
TISCO	2.46	96.18	162,800	15,658,500
TISCO-R	1.10	96.17	72,700	6,991,200
TKN-R	7.36	10.12	1,204,300	12,182,210
TMB	7.75	1.14	49,935,900	56,970,072
TMB-R	0.42	1.14	2,697,700	3,085,431
TOP	4.14	61.31	543,700	33,334,450
TOP-R	14.59	61.20	1,920,800	117,561,450
TPIPL-R	3.55	1.69	119,100	200,717
TPIPP	4.81	4.39	293,200	1,286,038
TPIPP-R	8.60	4.38	524,200	2,296,210
TQM	0.34	119.93	2,900	347,800
TQM-R	0.57	119.67	4,900	586,400
TRUE	3.83	3.31	3,127,200	10,345,702
TTA	0.26	7.64	194,600	1,486,250
TTW	6.10	12.10	300,000	3,630,000
TTW-R	17.34	12.00	859,500	10,315,590
TU	7.61	14.38	1,757,600	25,278,000
TU-R	3.45	14.34	798,700	11,452,600
TVO	2.80	33.34	127,100	4,237,850
TVO-R	7.95	33.21	362,300	12,033,000
UNIQ	0.03	4.48	2,300	10,312
UTP-R	1.62	18.07	37,400	675,730
VGI	2.24	7.00	979,600	6,852,910
VNT	3.38	36.25	100,000	3,625,000
WHA	1.74	3.30	1,173,600	3,873,920
WHA-R	2.83	3.27	1,923,100	6,293,142
WHAUP	5.05	4.09	169,400	692,034

Source: SET

March 2021

Monday	Tuesday	Wednesday	Thursday	Friday
1	2	3	4	5
<ul style="list-style-type: none"> ■ BKKCP XD 0.19 บาท ■ CPTGF XD 0.18 บาท ■ EGATIF XD 0.20 บาท ■ HREIT XD 0.086 บาท ■ KBSPIF XD 0.254 บาท ■ MIPF XD 0.42 บาท ■ PM XD 0.40 บาท ■ PROSPECT XD 0.2805 บาท ■ PT XD 0.40 บาท ■ PTTEP XD 2.75 บาท ■ SPF XD 0.14 บาท ■ TFFIF XD 0.1012 บาท ■ TTLPF XD 0.43 บาท ■ MPG ลุกหุ้นเข้า 1,955,507,366 หุ้น 	<ul style="list-style-type: none"> ■ RATCH XD 1.25 บาท ■ SNC XD 0.40 บาท ■ SPVI XD 0.11 บาท ■ TASC0 XD 1.00 บาท ■ TIF1 XD 0.147 บาท ■ TLHPF XD 0.10 บาท 	<ul style="list-style-type: none"> ■ BCP XD 0.40 บาท ■ BCPG XD 0.17 บาท ■ DOHOME XD 0.0092592593 บาท ■ DOHOME XD 12:1 ■ DREIT XD 0.213 บาท ■ GAHREIT XD 0.30 บาท ■ GPSC XD 1.00 บาท ■ PHOL XD 0.14 บาท ■ SAT XD 0.48 บาท ■ TPRIME XD 0.1968 บาท ■ BCPG ลุกหุ้นเข้า 158,112 หุ้น ■ SPCG ลุกหุ้นเข้า 81,800,000 หุ้น 	<ul style="list-style-type: none"> ■ AI XD 0.15 บาท ■ ASK XD 1.70 บาท ■ BKI XD 6.00 บาท ■ CPN XD 0.70 บาท ■ CSC XD 2.45 บาท ■ CSC-P XD 3.95 บาท ■ DELTA XD 3.30 บาท ■ IFS XD 0.14 บาท ■ JR XD 0.06 บาท ■ PTT XD 0.82 บาท ■ THANI XD 0.17 บาท ■ TIPCO XD 0.19 บาท ■ WHART XD 0.1195 บาท ■ ZIGA XD 0.161 บาท ■ TWZ XR 3:2 @ 0.10 บาท ■ ZIGA XW 2.05:1 ■ ECF ลุกหุ้นเข้า 33 หุ้น 	<ul style="list-style-type: none"> ■ CBG XD 1.50 บาท ■ CPW XD 0.08 บาท ■ FNS XD 0.35 บาท ■ GULF XD 0.38 บาท ■ LHPF XD 0.05 บาท ■ LHSC XD 0.05 บาท ■ QHPF XD 0.164 บาท ■ SVH XD 13.00 บาท ■ VCOM XD 0.10 บาท ■ VIH XD 0.125 บาท ■ CIG ลุกหุ้นเข้า 1,900 หุ้น
8	9	10	11	12
<ul style="list-style-type: none"> ■ AMA XD 0.20 บาท ■ BROCK XD 0.02 บาท ■ B-WORK XD 0.1912 บาท ■ DRT XD 0.22 บาท ■ GFPT XD 0.20 บาท ■ JCT XD 3.50 บาท ■ KIAT XD 0.01 บาท ■ MEGA XD 0.54 บาท ■ QLT XD 0.25 บาท ■ SEOIL XD 0.0074074 บาท ■ SEOIL XD 15:1 ■ SONIC XD 0.055 บาท ■ SYNEX XD 0.40 บาท ■ TK XD 0.42 บาท ■ TTW XD 0.30 บาท ■ TU XD 0.40 บาท ■ UTP XD 0.39 บาท ■ SONIC XW 2:1 	<ul style="list-style-type: none"> ■ ASIMAR XD 0.10 บาท ■ BIZ XD 0.15 บาท ■ BTW XD 0.02 บาท ■ CPL XD 0.02 บาท ■ CTARAF XD 0.0814 บาท ■ FSMART XD 0.30 บาท ■ LIT XD 0.18 บาท ■ MTI XD 4.51 บาท ■ NKI XD 1.50 บาท ■ RT XD 0.085 บาท ■ SAAM XD 0.013 บาท ■ SMK XD 2.20 บาท ■ SUPERIF XD 0.15343 บาท ■ TCCC XD 1.80 บาท ■ TQM XD 1.15 บาท ■ UVAN XD 0.17 บาท ■ XO XD 0.44 บาท 	<ul style="list-style-type: none"> ■ AIMCG XD 0.1273 บาท ■ AIMIRT XD 0.2175 บาท ■ AIRA XD 0.013 บาท ■ ALLY XD 0.055 บาท ■ AMANAH XD 0.13 บาท ■ ASN XD 0.011111111111111 บาท ■ ASN XD 5:1 ■ BDMS XD 0.55 บาท ■ BH XD 2.05 บาท ■ BH-P XD 2.05 บาท ■ BOFFICE XD 0.1704 บาท ■ EGOA XD 3.50 บาท ■ ICN XD 0.08 บาท ■ LST XD 0.22 บาท ■ NSI XD 4.75 บาท ■ SCP XD 0.38 บาท ■ SFT XD 0.711 บาท ■ SIS XD 1.00 บาท ■ SNP XD 0.25 บาท ■ SPRIME XD 0.16 บาท ■ TFG XD 0.055 บาท 	<ul style="list-style-type: none"> ■ AJ XD 0.40 บาท ■ AS XD 0.30 บาท ■ AYUD XD 0.77 บาท ■ BGRIM XD 0.30 บาท ■ BM XD 0.08 บาท ■ CNT XD 0.05 บาท ■ CPI XD 0.11 บาท ■ ETE XD 0.0373 บาท ■ GBX XD 0.03 บาท ■ HANA XD 0.75 บาท ■ IP XD 0.0234 บาท ■ IP XD 2.5:1 ■ KK XD 0.03 บาท ■ MSC XD 0.30 บาท ■ NDR XD 0.05 บาท ■ PSH XD 0.65 บาท ■ PTG XD 0.50 บาท ■ STC XD 0.016 บาท ■ SUSCO XD 0.09 บาท ■ SVOA XD 0.05 บาท ■ SVOA-PA XD 0.05 บาท 	<ul style="list-style-type: none"> ■ BUI XD 0.25 บาท ■ DDD XD 0.50 บาท ■ EA XD 0.30 บาท ■ FN XD 0.0037 บาท ■ MAKRO XD 0.60 บาท ■ NCH XD 0.04 บาท ■ PAP XD 0.18 บาท ■ PMTA XD 0.70 บาท ■ SE XD 0.05 บาท ■ SE XD 10:1 ■ THG XD 0.30 บาท ■ TPIPP XD 0.15 บาท ■ TRUE XD 0.07 บาท ■ TVO XD 0.80 บาท



		<ul style="list-style-type: none"> TNR XD 0.26 บาท TPIPL XD 0.03 บาท UOBKH XD 0.10 บาท VL XD 0.05 บาท WORK XD 0.28 บาท WPH XD 0.0376 บาท SNP XW 20:1 VL XW 2:1 	<ul style="list-style-type: none"> TIP XD 1.30 บาท TMD XD 1.40 บาท TNP XD 0.04 บาท UEC XD 0.04 บาท WINNER XD 0.10 บาท 	
15	16	17	18	19
<ul style="list-style-type: none"> AGE XD 0.10 บาท CPT XD 0.02 บาท JKN XD 0.207 บาท MCS XD 0.60 บาท PDG XD 0.22 บาท SIRI XD 0.04 บาท TKN XD 0.10 บาท UAC XD 0.14 บาท 	<ul style="list-style-type: none"> LALIN XD 0.36 บาท OR XD 0.10 บาท SPCG XD 0.65 บาท 	<ul style="list-style-type: none"> BSBM XD - บาท CAZ XD 0.02278 บาท CAZ XD 20:1 PRIN XD 0.06 บาท TAKUNI XD 0.0375 บาท 	<ul style="list-style-type: none"> PATO XD 0.57 บาท 	<ul style="list-style-type: none"> PYLON XD 0.14 บาท
22	23	24	25	26
	<ul style="list-style-type: none"> 3K-BAT XD 0.25 บาท DHOUSE XD 0.03 บาท TMILL XD 0.12 บาท TSTE XD 0.115 บาท 	<ul style="list-style-type: none"> RCL XD 0.50 บาท 		<ul style="list-style-type: none"> FSS XD 0.06 บาท SPG XD 0.45 บาท
29	30	31		
<ul style="list-style-type: none"> DCON XD 0.008 บาท 	<ul style="list-style-type: none"> SF XD 0.20 บาท 			

April 2021

Monday	Tuesday	Wednesday	Thursday	Friday
			1	2
			<ul style="list-style-type: none"> TNITY XD 0.50 บาท 	
5	6	7	8	9
<ul style="list-style-type: none"> COTTO XD 0.029 บาท DCC XD 0.044 บาท Q-CON XD 0.46 บาท TPS XD 0.04 บาท TPS XD 5:1 	<p>วันพระบาทสมเด็จพระพุทธยอดฟ้าจุฬาโลกมหาราช และวันที่ระลึกมหาจักรีบรมราชวงศ์</p>	<ul style="list-style-type: none"> GPI XD 0.05 บาท SCGP XD 0.45 บาท SMPC XD 0.43 บาท 	<ul style="list-style-type: none"> CHEWA XD 0.0209 บาท SCC XD 8.50 บาท 	<ul style="list-style-type: none"> BPP XD 0.35 บาท

12	13	14	15	16
<ul style="list-style-type: none"> ■ AIE XD 0.05 บาท ■ BANPU XD 0.15 บาท ■ S11 XD 0.15 บาท ■ SA XD 0.195 บาท ■ SA XD 15:1 ■ STA XD 1.75 บาท ■ STGT XD 2.00 บาท ■ YUASA XD 0.441 บาท ■ AIE XW 5:1 	วันสงกรานต์	วันสงกรานต์	วันสงกรานต์	<ul style="list-style-type: none"> ■ GC XD 0.40 บาท ■ KGI XD 0.25 บาท ■ SO XD 0.0222 บาท ■ SO XD 5:1
19	20	21	22	23
<ul style="list-style-type: none"> ■ KTC XD 0.88 บาท ■ TMT XD 0.50 บาท 	<ul style="list-style-type: none"> ■ AIT XD 1.25 บาท ■ J XD 0.03 บาท ■ JMT XD 0.41 บาท ■ KBANK XD 2.50 บาท ■ PCSGH XD 0.25 บาท ■ SAMCO XD 0.03 บาท ■ SCB XD 2.30 บาท ■ SCB-P XD 2.30 บาท ■ TOG XD 0.12 บาท 	<ul style="list-style-type: none"> ■ BBL XD 2.50 บาท ■ BGC XD 0.12 บาท ■ CIMBT XD 0.005 บาท ■ LEO XD 0.07 บาท ■ MBAX XD 0.56 บาท ■ TIPCO XD 0.50 บาท 	<ul style="list-style-type: none"> ■ AMATA XD 0.20 บาท ■ HMPRO XD 0.20 บาท ■ MICRO XD 0.055 บาท ■ NER XD 0.15 บาท ■ TPLAS XD 0.10 บาท 	
26	27	28	29	30
<ul style="list-style-type: none"> ■ ACG XD 0.04 บาท ■ APCO XD 0.12 บาท ■ CKP XD 0.035 บาท ■ HUMAN XD 0.08 บาท ■ TM XD 0.10 บาท ■ RS XW 5:1 	<ul style="list-style-type: none"> ■ ALUCON XD 10.00 บาท ■ III XD 0.10 บาท ■ KWC XD 9.50 บาท ■ SABUY XD 0.03 บาท ■ SUN XD 0.05 บาท ■ SUN XD 2:1 ■ WHAUP XD 0.16 บาท ■ ASK XR 2:1 @ 17.00 บาท ■ FLOYD XW 4:1 ■ SABUY XW 10:1 @ - บาท 	<ul style="list-style-type: none"> ■ 2S XD 0.25 บาท ■ 2S XD 9:1 ■ ADB XD 0.05 บาท ■ INSET XD 0.081 บาท ■ INSET XD 10:1 ■ PORT XD 0.035 บาท ■ QH XD 0.08 บาท ■ TACC XD 0.17 บาท ■ TISCO XD 6.30 บาท ■ TISCO-P XD 6.30 บาท ■ UBIS XD 0.25 บาท ■ KOOL XR 2:1 @ 0.45 บาท ■ TFG XW 10:1 	<ul style="list-style-type: none"> ■ BJC XD 0.60 บาท ■ COM7 XD 1.00 บาท ■ KISS XD 0.04 บาท ■ KKP XD 2.25 บาท ■ MTC XD 0.37 บาท ■ SAK XD 0.108 บาท ■ SGP XD 0.40 บาท ■ SKR XD 0.08 บาท ■ SPALI XD 0.50 บาท ■ THRE XD 0.04 บาท ■ THREL XD 0.14 บาท ■ TMB XD 0.045 บาท 	<ul style="list-style-type: none"> ■ GIFT XD 0.05 บาท ■ HFT XD 0.30 บาท ■ L&E XD 0.075 บาท ■ MFC XD 1.10 บาท ■ PIMO XD 0.034 บาท ■ PR9 XD 0.11 บาท ■ PRM XD 0.18 บาท ■ QTC XD 0.25 บาท ■ SC XD 0.18 บาท ■ SINGER XD 0.15 บาท ■ SRICHA XD 0.40 บาท ■ TPBI XD 0.25 บาท ■ VRANDA XD 0.10 บาท