

Today Selections >> CHG, MINT, STGT

Stock	S	R	Comment
CHG	2.58	2.66	คาดกำไรยังเติบโต PER ยังต่ำกว่ากลุ่มฯ
MINT	29.50	31.50	คาดทองเที่ยวฟื้นหลังฉีด Vaccine ทั้งในไทยและยุโรป
STGT	39.25	40.50	คาดกำไร 1Q64 พุ่งต่อ เตรียม Dual Listing ในสิงคโปร์สะท้อนราคาหุ้น

Market Summary

	Closed	+/-	%Chg
SET	1,544.11	+ 10.00	+ 0.65
SET50	958.33	+ 4.72	+ 0.49
SET100	2,165.92	+ 11.16	+ 0.52
Mai	394.66	+ 3.31	+ 0.85
Dow Jones	31,496.30	+572.16	+1.85
Nasdaq	12,920.15	+196.68	+1.55
Nikkei	28,864.32	- 65.79	- 0.23
Hang Seng	29,098.29	- 138.50	- 0.47
SET Mkt. Cap (Btmn)	17,525.33		
SET Turnover (Btmn)	104,811.72		
PER(x)	40.32		

Stick with value / PTG

- **SET:** คาด SET Index เปิดตลาดปรับตัวขึ้นสอดคล้องกับตลาดหุ้นเอเชียและดัชนี Dow Jones futures ภายหลังจากภาวะดีสภาพสหรัฐฯ ไฟเขียวกฎหมายกระตุ้นเศรษฐกิจวงเงิน 1.9 ล้านล้านดอลลาร์ นอกจากนี้ ราคาน้ำมันดิบยังคงขยับขึ้นหลังมีข่าวกลุ่มกบฏยุติได้ยิงโดรนเพื่อหวังโจมตีแหล่งผลิตน้ำมันของซาอุดีอาระเบีย ทำให้กลุ่ม **Oil & Gas** ปรับหนุนตลาดในวันนี้ อย่างไรก็ตาม จาก Valuation ที่ตั้งตัวอยู่ในระดับสูง คาดว่าระหว่างวันจะเห็นแรงขายทำกำไรปรากฏออกมาพอสมควรจนอาจเป็นตัวจำกัด Upside ของดัชนีด้วยเช่นกัน
- **UST:** จากการอนุมัติมาตรการกระตุ้นเศรษฐกิจของสภาสูงดังกล่าว ส่งผลให้ Bond yield ระยะยาวของสหรัฐฯปรับตัวขึ้นอย่างต่อเนื่องจนล่าสุดอายุ 10 ปีอยู่ที่ระดับ 1.6% ในขณะที่ Bond yield ระยะสั้นยังคงทรงตัวจากความเสี่ยงการเข้มงวดนโยบายการเงินของ Fed ที่ยังคงอยู่ในระดับต่ำ (ติดตามรายละเอียดในบทวิเคราะห์วันศุกร์ที่ผ่านมา) ด้วยเหตุนี้ ความชัน Yield curve สหรัฐฯยังคงขยับขึ้นที่จุดสูงสุดใหม่ต่อเนื่อง มองเป็นปัจจัยแวดล้อมที่ดีต่อการปรับตัว **Outperform** ของหุ้นในกลุ่ม Value ทั่วโลกต่อไป
- **Strategy:** ด้วยเหตุนี้ในเชิงกลยุทธ์ เรายังคงแนะนำโฟกัสการถือครองในกลุ่มหุ้น Value play 13 บริษัทต่อไป ซึ่งได้แก่ **PTTGC, TOP, SPRC, ESSO, STA, KBANK, BBL, CPF, TU, AP, ORI, RCL, STGT** แต่การเพิ่มน้ำหนักใหม่ยังไม่แนะนำในช่วงนี้ จนกว่าดัชนีจะย่อตัวลงมาจน Valuation ลดความร้อนแรงลง และมี Upside จากดัชนีเป้าหมายของเราประจำเดือนนี้ที่ 1540 จุด ซึ่งยังไม่สามารถขยับขึ้นได้จากกำไรที่ประมาณการ EPS ของ SET ล่าสุดย่อตัวลงเล็กน้อยเหลือ 76.6 บาทสำหรับปีนี้
- **Tourism:** ติดตามการประชุมกรม. ในสัปดาห์นี้ว่าจะมีการนำโครงการ 'เราเที่ยวด้วยกัน' เฟส 3 เข้าสู่พิจารณาหรือไม่ รวมไปถึงโครงการอื่นๆเช่น 'ทัวร์เที่ยวไทย' หากมีรายละเอียดชัดเจนมากขึ้น มองจะเป็น Sentiment เชิงบวกต่อกลุ่มท่องเที่ยวและการเดินทางในประเทศ โดยเฉพาะอย่างยิ่งเตรียมที่จะเข้าสู่ช่วงเทศกาลสงกรานต์ในอีก 1 เดือนข้างหน้าแล้ว ทั้งนี้ ในส่วนของ Implication ต่อการลงทุนนั้น ยังคงประเมินว่าหุ้นกลุ่มโรงแรมในตลาดส่วนใหญ่ขึ้นซื้อขายด้วย Valuation ที่สูงมาก และสะท้อนกำไรที่ฟื้นตัวในช่วง 2-3 ปีข้างหน้าไปแล้ว ดังนั้นกลุ่มหุ้นที่ปลอดภัยมากกว่ายังคงได้แก่กลุ่มที่ได้ประโยชน์จากการสัญจรของผู้คนที่มากขึ้น (รูปที่ 1) อาทิเช่น กลุ่มน้ำมัน ซึ่งมีหุ้นที่เราชื่นชอบมากที่สุดในกลุ่มนี้ได้แก่ **PTG**
- **PTG:** แนะนำ "ซื้อ" ในเชิงพื้นฐานที่ราคาเป้าหมาย 25 บาท แนวโน้มผลประกอบการไตรมาส 1/64 จะยังเติบโตได้จากปริมาณการขายน้ำมันตามการสัญจรรถยนต์ที่กลับมาคึกคัก ค่าการตลาดที่ยังคงอยู่ในระดับสูงราว 1.9 บาทต่อลิตร และแนวโน้มราคาปาล์มที่อยู่ในระดับสูงราว 35 บาทต่อกก. ล่าสุดยังคงซื้อขายด้วย EV/EBITDA ต่ำกว่าค่าเฉลี่ย (รูปที่ 2) และต่ำกว่าผู้เสนในกลุ่มเดียวกันอย่าง **OR** พอสมควร (8.6x vs. 19.1x) มองเป็นตัวหุ้นที่น่าสนใจหากต้องการเก็งกำไรบนธีมการท่องเที่ยวนี้

Stock Top Active

OR	KBANK	STA	PTT	PTTEP
----	-------	-----	-----	-------

	1) ENER	2) BANK	3) FIN
5 Mar.21	Buy	Sell	Net
Institution	9,230.59	8,124.24	1,106.35
Proprietary	12,346.17	12,784.61	-438.44
Foreign	39,780.79	37,457.41	2,323.38
Local	43,454.17	46,445.46	-2,991.29
1-5 Mar.21	Buy	Sell	Net
Institution	44,546.00	40,264.21	4,281.78
Proprietary	53,667.99	52,442.03	1,225.96
Foreign	191,559.19	184,986.61	6,572.58
Local	215,634.84	227,715.17	-12,080.33

Commodities	5 Mar.21	4 Mar.21	Chg	%Chg
Bt/US\$	30.53	30.41	+0.12	+0.39
US\$/Yuan	6.496	6.469	+0.03	+0.41
US Bond Yield 10y(%)	1.585	1.578	+0.01	+0.45
Brent Oil (US\$/bbl)	69.36	66.74	+2.62	+3.93
Nymex Oil (US\$/bbl)	66.09	63.83	+2.26	+3.54
Gold Spot (US\$/oz)	1,698.64	1,697.10	+1.54	+0.09
Baltic Dry Index	1,829.00	1,779.00	+50.00	+2.81
Dollar Index (DXYO)	91.88	91.62	+0.26	+0.29

Today's Event

- **AMA XD** 0.20 บาท
- **BROCK XD** 0.02 บาท
- **B-WORK XD** 0.1912 บาท
- **DRT XD** 0.22 บาท
- **GFPT XD** 0.20 บาท
- **KIAT XD** 0.01 บาท
- **MEGA XD** 0.54 บาท

(อ่านรายละเอียดต่อด้านหลัง)

(อ่านรายละเอียดต่อหน้าหลัง)

แนวรับ 1,518 แนวต้าน 1,555

บทวิเคราะห์วันนี้

- **KTB** (ซื้อ ราคาเป้าหมาย 14 บาท) คาดการณ์ฟื้นตัวในปี 64 ยังไม่เด่น



นัฐชาติ เมฆมาลี
 CFA, FRM (ID: 31379)
 E-mail: nuttachart@trinitythai.com

บริษัทหลักทรัพย์ ทรินิตี้ จำกัด, 179 อาคารบางกอก ซิตี้ ทาวเวอร์ ชั้น 25-26, 29 ถนนสาทรใต้ เขตสาทร กรุงเทพฯ 10120 โทรศัพท์ 0-2088-9100 โทรสาร 0-2088-9399

รายงานฉบับนี้จัดทำขึ้นโดยข้อมูลเท่าที่ปรากฏและเชื่อว่าเป็นที่น่าเชื่อถือแต่ไม่ถือเป็นการยืนยันความถูกต้องและความสมบูรณ์ของข้อมูลนั้นๆ โดยบริษัทหลักทรัพย์ ทรินิตี้ จำกัด ผู้จัดทำขอสงวนสิทธิ์ในการเปลี่ยนแปลงความเห็นหรือประมาณการต่างๆ ที่ปรากฏในรายงานฉบับนี้โดยไม่ต้องแจ้งล่วงหน้า รายงานฉบับนี้มีวัตถุประสงค์เพื่อใช้ประกอบการตัดสินใจของนักลงทุน โดยไม่ได้เป็นการชี้แนะหรือชักชวนให้ นักลงทุนทำการซื้อหรือขายหลักทรัพย์ หรือตราสารทางการเงินใดๆ ที่ปรากฏในรายงาน

Strategy

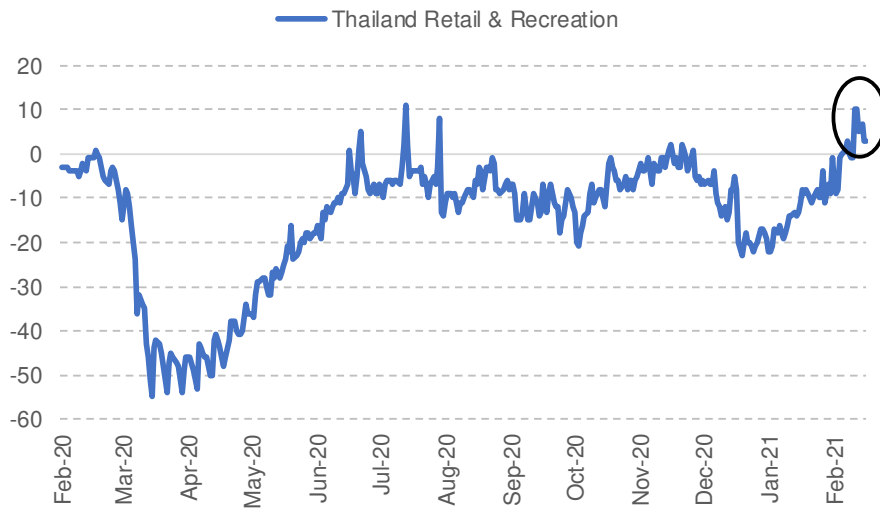
รูปที่ 1: ปริมาณการสัญจรในประเทศไปยังร้านค้าปลีกและสถานที่พักผ่อนหย่อนใจรับสูงขึ้นอีกครั้งหลังการคลาย Lockdown



Sources: Google Mobility, Trinity Research

รูปที่ 2: PTG ยังคงซื้อขายด้วย EV/EBITDA ต่ำกว่าค่าเฉลี่ย



Source: Bloomberg

ณัฐชาติ เมฆมาติน, CFA, FRM
เลขทะเบียนนักวิเคราะห์:
031379
nuttachart@trinitythai.com

Fund Flow

Foreign Portfolio Investment in Equities (Asia ex. Japan)

Unit : US\$ mn

	As at	Day	WTD Net	MTD Net	YTD Net
India	4-Mar	186.8	996.9	996.9	5,990.7
Indonesia	5-Mar	-66.4	-24.4	-24.4	1,008.7
Malaysia	4-Mar	-39.9	60.2	60.2	-362.3
Philippines	5-Mar	-12.2	-57.1	-57.1	-520.9
South Korea	8-Mar	-58.1	-58.1	-1,174.4	-8,210.3
Sri Lanka	5-Mar	-1.4	-5.3	-5.3	-75.0
Taiwan	5-Mar	-1,010.8	-2,785.3	-2,785.3	-9,398.9
Thailand	5-Mar	76.1	216.1	216.1	-769.4
Vietnam	5-Mar	-58.4	-134.3	-134.3	-411.7

Source: Bloomberg

Net Foreign

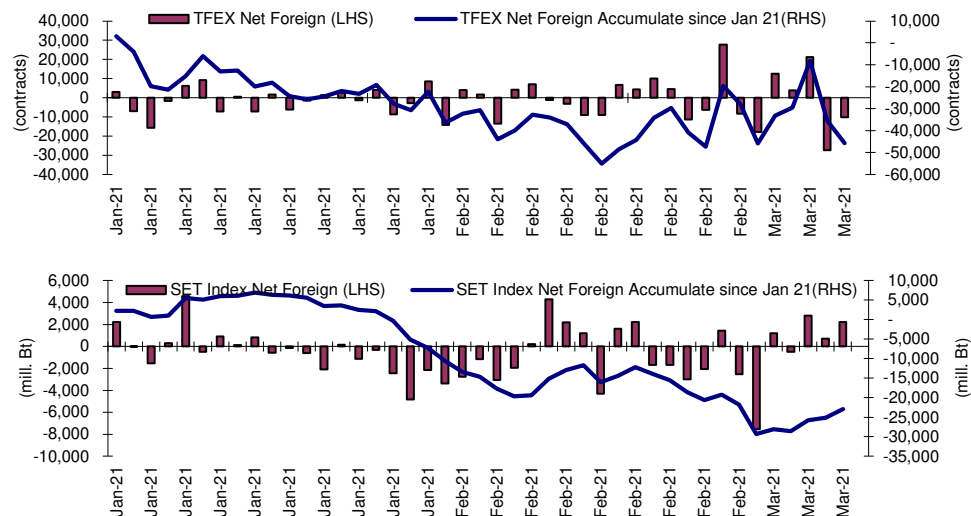

Indicators to watch

	Last	Previous	% chg	1W Prior	1M Prior	Remark
VIX Index	24.66	28.57	-13.7%	-11.8%	13.3%	+
Ted Spread	0.16	0.15	10.3%	3.0%	-6.2%	-
TTF (Thai Trust Fund)	11.27	11.25	0.2%	0.4%	6.1%	+
U.S. Dollar Index	91.88	91.62	0.3%	1.9%	0.9%	-
U.S. Bond Yield	1.59	1.57	1.4%	7.3%	38.7%	+
US Coal Index	7.5	6.87	9.2%	39.9%	58.2%	+
Emerging Asia Index (MXMS)	747.63	751.31	-0.5%	-0.3%	-4.5%	-

Source: Bloomberg, Aspen

Consensus estimates

10 อันดับหุ้น Dividend Yield สูง

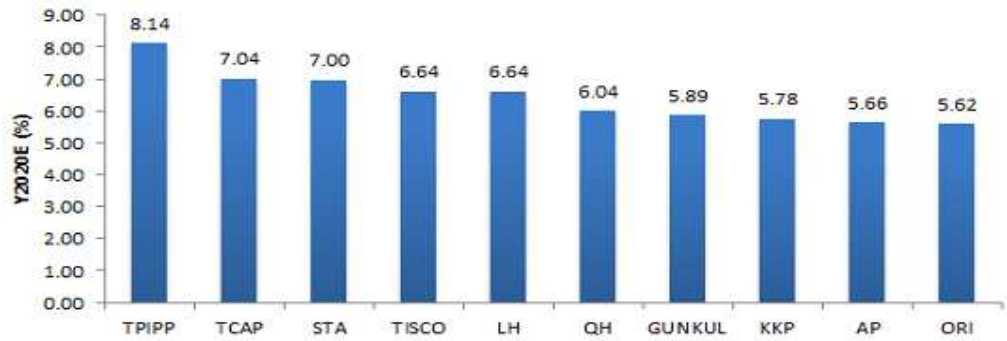

Source: Bloomberg , Note: universe คือ SET100

10 อันดับหุ้น PEG ต่ำ

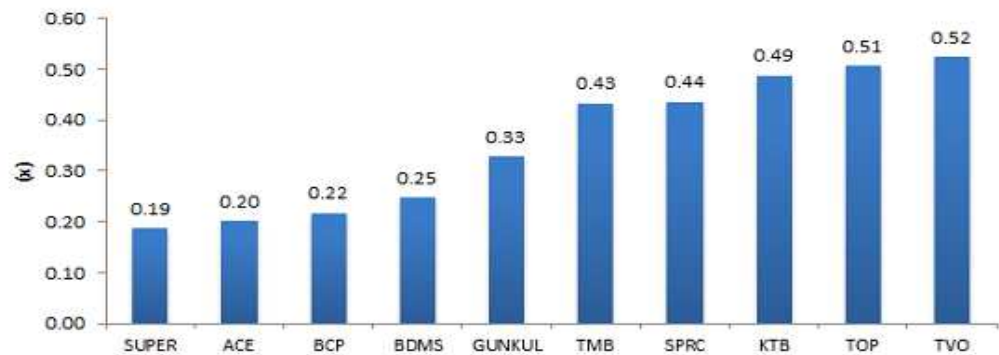

Source: Bloomberg , Note: universe คือ SET100

10 อันดับหุ้น PB/ROE ต่ำ

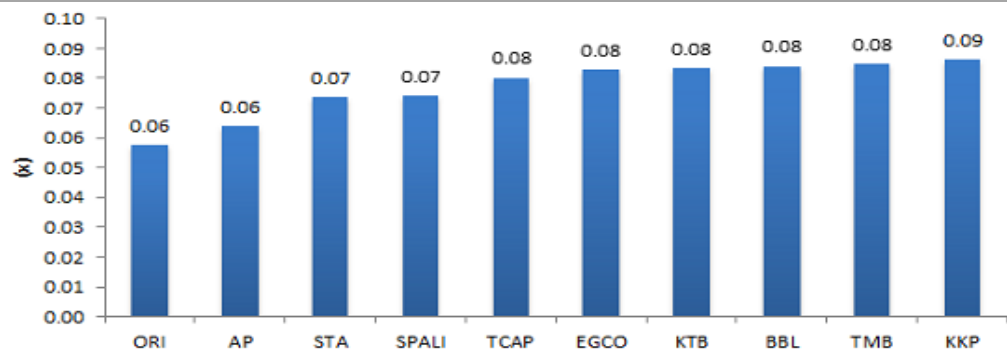

Source: Bloomberg

Note: universe คือ SET100

10 หุ้นที่มีค่าเฉลี่ยของอันดับที่ดีที่สุดจากทั้ง 3 มิติ

Stock	Div_Yield (%)	PEG(x)	PB/ROE(x)
TCAP	7.04	0.73	0.08
ORI	5.62	0.86	0.06
GUNKUL	5.89	0.33	0.12
AP	5.66	0.93	0.06
KTB	3.76	0.49	0.08
TMB	3.59	0.43	0.08
BBL	3.83	0.66	0.08
EGCO	3.79	0.71	0.08
TVO	4.99	0.52	0.13
QH	6.04	0.96	0.10

Source: Bloomberg , Note: universe คือ SET100

Price performance of Stock in SET50 (for weekly: 5 Mar 2021 - 25 Feb 2021)



1 Week Performance

Stock	5-Mar-21	%YTD	%-1W	%-1M	%-3M	%-6M	%-12M
SET	1,544.11	7	3	3	7	18	11
SET50	958.33	5	3	3	2	13	3
BANK	396.08	17	7	7	18	47	11
BBL	126.50	7	4	3	2	21	-3
KBANK	149.50	32	6	8	28	82	22
KTB	12.20	10	2	0	8	28	-15
SCB	111.50	27	8	12	24	57	30
TISCO	97.25	10	2	3	12	46	-4
TMB	1.17	8	4	2	1	26	4
COMM	37,380.41	11	6	8	6	5	7
CRC	36.50	19	9	13	4	27	-1
BJC	37.50	8	1	16	1	-1	-1
COM7	55.50	42	8	19	41	33	135
CPALL	64.75	11	9	9	7	2	-7
GLOBAL	20.70	22	0	-2	16	3	45
HMPRO	13.90	1	5	2	-7	-7	-3
CONMAT	9,480.31	0	1	1	0	1	14
SCC	368.00	-3	1	-1	-4	0	14
TOA	32.00	-4	2	0	-11	-16	-9
ENERG	23,717.78	4	1	3	3	18	8
BGRIM	47.25	-3	-2	-6	-6	4	-4
EA	63.25	28	1	-2	40	51	51
EGCO	180.50	-6	7	2	-15	-17	-35
GPSC	75.50	2	0	-2	7	19	11
GULF	33.75	-1	2	3	-4	6	-3
OR	30.25	N/A	3	N/A	N/A	N/A	N/A
PTT	40.50	-5	1	4	-6	13	4
PTTEP	116.00	18	1	6	14	32	6
RATCH	50.25	-5	-2	2	-12	-9	-18
TOP	62.75	21	6	7	21	60	40
ETRON	5,250.67	-15	-5	-16	39	147	349
DELTA	372.00	-23	-7	-19	45	211	644
FIN	5,493.02	15	9	7	23	53	26
BAM	21.60	-1	0	0	-2	-2	-15
KTC	70.25	18	11	8	33	127	90
MTC	70.25	19	8	4	27	43	15
SAWAD	77.50	18	23	16	26	72	12
FOOD	13,449.47	12	1	4	7	8	14
CBG	140.50	23	1	-1	18	13	80
CPF	29.00	8	1	6	3	-9	3
MINT	30.50	18	1	9	16	35	4
OSP	36.25	2	4	4	-1	-7	-16
TU	14.30	5	2	4	-5	1	-6
HELTH	4,933.66	5	5	3	1	7	-1
BDMS	21.50	3	8	3	-3	3	-6
BH	129.00	8	2	2	0	17	-2
ICT	132.42	-3	1	-2	-4	-5	-10
ADVANC	167.00	-5	1	-2	-8	-9	-16
DTAC	31.25	-6	-2	-7	-15	-13	-21
INTUCH	55.00	-2	-1	-1	-2	0	1
TRUE	3.30	-4	5	4	-2	0	-1
MEDIA	48.16	10	6	5	4	15	14
VGI	7.00	5	4	-1	-8	-1	-9
PETRO	1,149.23	13	5	8	16	55	50
IVL	43.00	16	9	12	22	85	58
PTTGC	65.50	12	4	6	11	45	50
PKG	4,746.22	9	-1	-1	6	18	74
SCGP	46.25	11	-2	-1	8	N/A	N/A
PROP	223.86	9	4	4	3	18	1
AWC	5.00	10	3	-2	4	26	-5
CPN	56.00	17	6	10	0	20	-3
LH	7.95	0	1	1	-3	7	-10
TRANS	357.81	8	4	5	2	11	2
AOT	67.00	8	5	5	1	15	4
BEM	8.55	3	8	6	-5	-6	-10
BTS	9.45	2	1	-1	-7	-9	-19

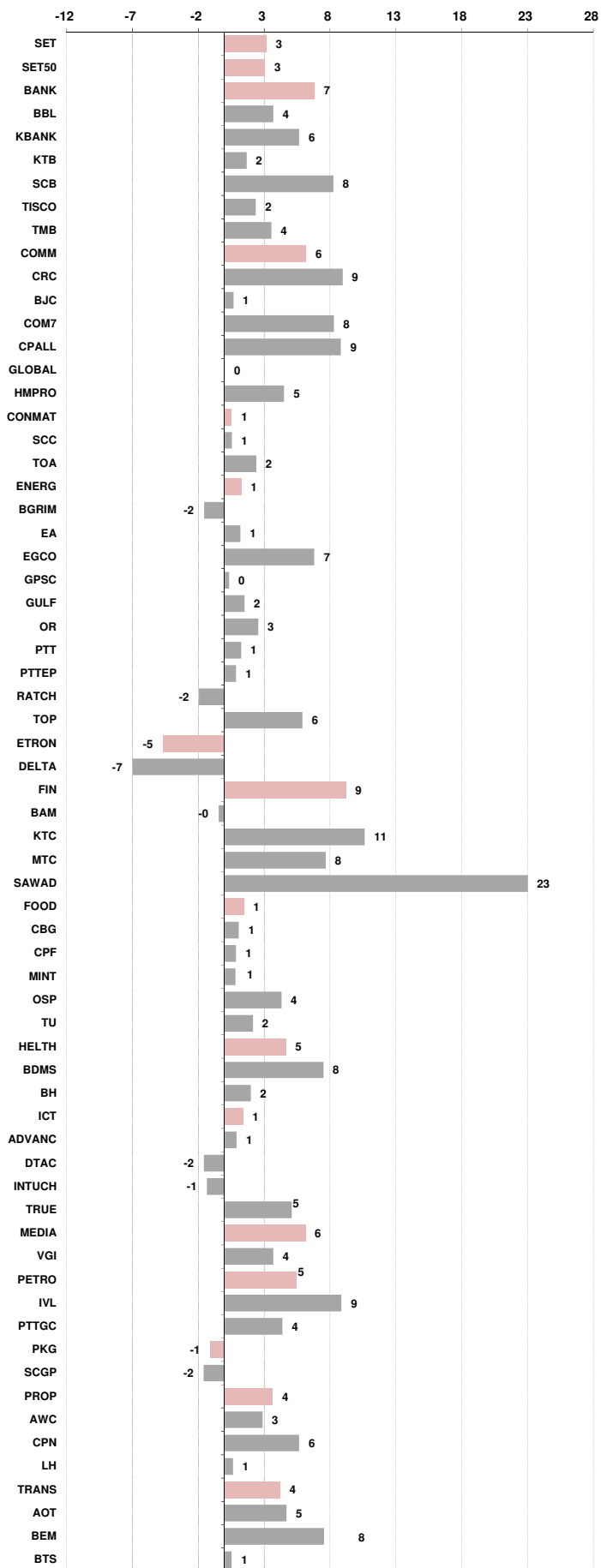



อัตราแลกเปลี่ยนวันนี้*		30.53 Change	0.12
------------------------	--	--------------	------

*เปรียบเทียบ Transaction ล่าสุดกับก่อนหน้า (โดยไม่แยกว่าเป็นของ off-shore หรือ on-shore)

สินค้า	ดัชนีราคา	ปิดล่าสุด	ก่อนหน้า	ราคาปิดล่าสุด	ก่อนหน้า	เปลี่ยน +/-	%	หลักทรัพย์ที่เกี่ยวข้อง	
เรือ <i>ปรับปรุง</i>	Baltic Dry Index (spot)	5-Mar-21	4-Mar-21	1,829	1,779	+50.00	2.8%	PSL, TTA	
	BHSI (Handy Size)	5-Mar-21	4-Mar-21	1,131	1,099	+32.00	2.9%		
ยาง	(US Cents/kg)	5-Mar-21	4-Mar-21	241.80	239.00	+2.80	1.2%	STA, TRUBB	
	(Cent/Pound)	5-Mar-21	4-Mar-21	16.40	16.26	+0.14	0.9%	KSL	
น้ำตาล	(Cents\$/Bushel)	5-Mar-21	4-Mar-21	1,430.00	1,410.50	+19.50	1.4%	TVO	
น้ำมันปาล์ม	(US\$/ton)	5-Mar-21	4-Mar-21	3,741.00	3,731.00	+10.00	0.3%	CPI, LST, UPOIC, UVAN	
สังกะสี	(US\$/ton)	5-Mar-21	4-Mar-21	2,751.50	2,807.50	-56.00	-2.0%	PDI	
ทองคำ	(US\$/oz)	5-Mar-21	4-Mar-21	1,698.00	1,700.20	-2.20	-0.1%	THL (Source:Aspen)	
SPDR Gold Trust	(ton)	5-Mar-21	4-Mar-21	1,069.26	1,078.30	-9.04	-0.8%		
น้ำมันดิบ <i>ทุกวัน</i>	WTI (US\$/barrel)	5-Mar-21	4-Mar-21	66.09	63.83	+2.26	3.5%	PTT, PTTEP, TOP, PTTGC, BCP	
	Brent (US\$/barrel)	5-Mar-21	4-Mar-21	70.96	66.74	+4.22	6.3%	(Source:Aspen)	
ค่าการกลั่น <i>ทุกวัน</i>	GRM (US\$/barrel)	5-Mar-21	4-Mar-21	0.38	1.56	-1.18	-75.6%	BCP, IRPC, PTTGC and TOP (Bloomberg)	
น้ำมันทำความร้อน	Heating Oil (cent/gallon)	5-Mar-21	4-Mar-21	174.40	168.10	+6.30	3.7%	BCP, IRPC, PTTGC and TOP (Bloomberg)	
	Natural Gas(\$/MMBtu)	5-Mar-21	4-Mar-21	2.71	2.74	-0.03	-1.0%	PTTEP, PTT, BANPU (Bloomberg)	
ปิโตรเคมี	Naphtha (US\$/MT)	5-Mar-21	4-Mar-21	623.13	586.88	+36.25	6.2%	PTTGC, SCC (เป็นต้นทุน)	
	Ethylene (US\$/MT)	26-Feb-21	19-Feb-21	1,015	830	+185.00	22.3%	PTTGC, SCC, IRPC (Bloomberg)	
	Propylene (US\$/MT)	26-Feb-21	19-Feb-21	1,125	990	+135.00	13.6%	PTTGC, SCC, IRPC	
เหล็ก US.Mid West	HRC (US\$/ton) รีดร้อน	5-Mar-21	4-Mar-21	1,260.0	1,268.0	-8.00	-0.6%	(Source:Bloomberg)	
ถ่านหิน	NEX (US\$/ton)	5-Mar-21	26-Feb-21	88.91	82.23	+6.68	8.1%	BANPU, LANNA, UMS	
อาหาร	ไก่ (บาท/กก.)	31-Jan-21	30-Dec-20	32	32	+0.00	0.0%	CPF, GFPT (Source: CPF)	
	ทุเรียน <i>ทุกเดือน</i>	ทุ้งVannamei(บาท/กก.)	31-Jan-21	30-Dec-20	155	165	-10.00	-6.1%	CPF, CFRESH, SSF, ASIAN, TU
	ทุเรียน <i>ทุกเดือน</i>	สุกร (บาท/กก.)	31-Jan-21	30-Dec-20	80	73	+7.00	9.6%	CPF

กราฟแสดงแนวโน้มราคา

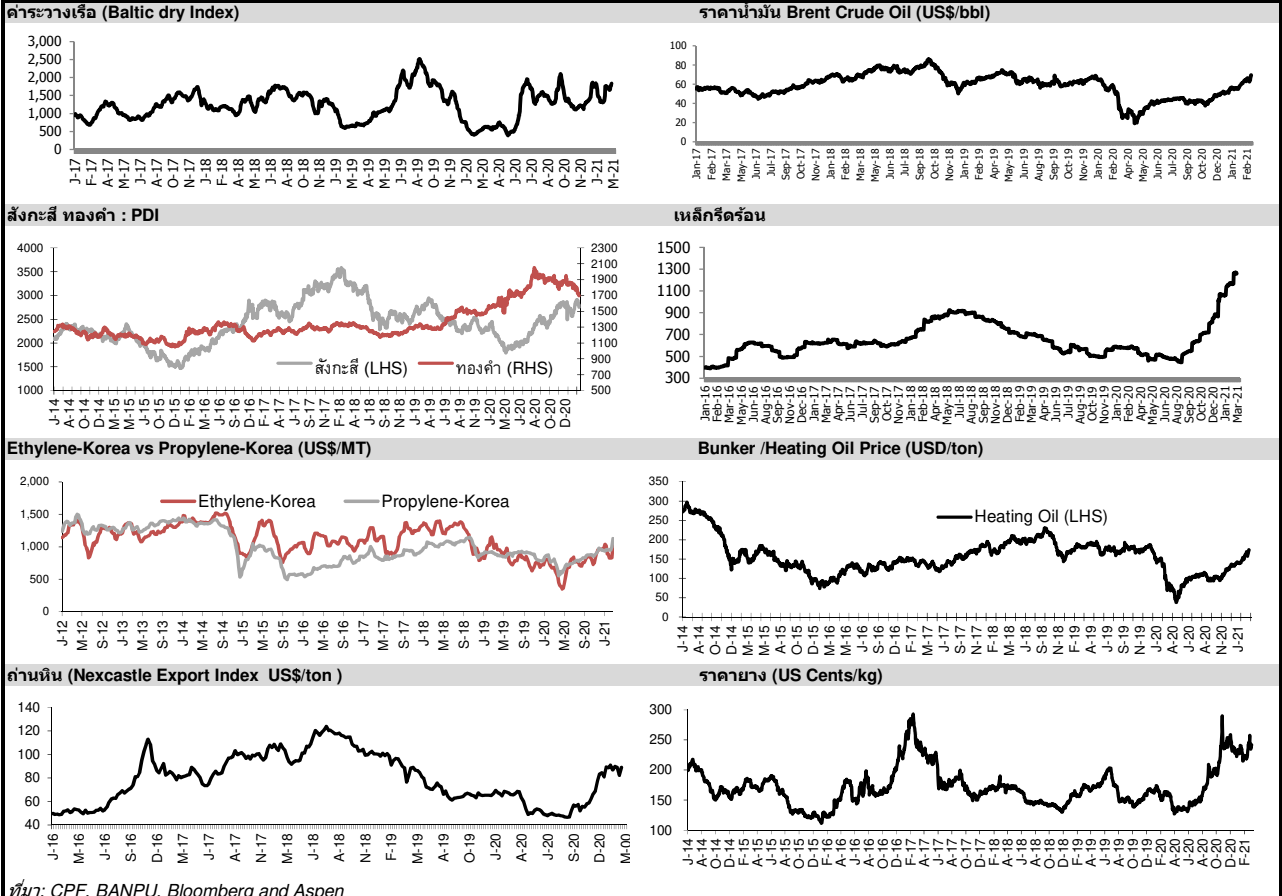

ที่มา: CPF, BANPU, Bloomberg and Aspen



NVDR Trading Data by Stock : 8 Mar 2021

Total NVDR Trading (Bt m)	Date 5 Mar 21	Net (Bt M)
40,699.22	Institutions	+1,106.35
% of SET : 19.42%	Proprietary	-438.44
Total SET Trading Value : +104,811.72	Foreign	+2,323.38
	Local Investor	-2,991.29

Net Buy ซื้อสุทธิ						
Value (Btm) : มูลค่า (ล้านบาท)						
STOCK	5 Mar	4 Mar	3 Mar	2 Mar	1 Mar	Total 5 Days
1 KBANK	726.0	-253.9	-179.9	-145.5	-24.7	122.0
2 PTT	686.1	1,523.8	-795.2	-31.3	101.9	1,485.3
3 PTTEP	585.8	41.9	313.1	-62.7	206.5	1,084.5
4 PTTGC	420.9	-157.0	264.5	31.9	-43.7	516.7
5 SCB	383.1	17.6	146.1	102.5	61.8	711.1
6 SAWAD	275.9	553.0	-38.9	-76.6	314.9	1,028.3
7 SCC	176.4	42.5	74.8	-218.0	110.5	186.2
8 GULF	173.8	-101.4	99.4	-35.5	99.7	236.1
9 KTC	127.9	-150.1	44.6	-59.9	-49.0	-86.4
10 MINT	126.4	-105.7	120.6	70.6	39.1	251.0
11 AP	113.3	72.4	40.9	33.4	31.4	291.3
12 TMB	107.5	-22.0	-71.1	-37.3	-81.6	-104.6
13 STGT	103.1	177.7	74.2	56.8	47.0	458.8
14 SPALI	97.3	54.3	15.2	70.5	19.4	256.7
15 TOP	96.4	-121.5	-15.9	-112.8	-20.0	-173.7
16 KTB	93.2	70.6	34.8	77.2	36.4	312.2
17 BEC	73.7	109.8	15.4	46.2	-1.8	243.3
18 HANA	73.6	-57.4	-9.0	67.4	-30.1	44.5
19 RATCH	72.8	76.4	55.7	43.7	-8.9	239.7
20 BBL	64.6	55.8	-9.5	-13.3	-141.2	-43.5
21 LH	61.1	37.9	149.7	-5.6	-13.7	229.5
22 AWC	60.2	-13.0	74.8	144.4	47.6	314.1
23 WHA	49.7	27.8	13.4	22.3	24.5	137.8
24 IVL	44.9	-96.3	131.7	60.3	194.1	334.7
25 HMPRO	42.7	-142.8	-69.1	8.2	82.5	-78.4
26 SYNEX	41.2	-59.1	40.1	37.5	-5.6	54.0
27 BANPU	39.2	64.4	19.2	-85.5	38.0	75.3
28 BH	37.6	13.1	66.7	29.9	-30.8	116.5
29 TISCO	36.9	-37.9	-22.4	84.5	106.1	167.1
30 CBG	35.6	-267.2	198.2	-160.5	-100.9	-294.9

Net Sell ขายสุทธิ						
Value (Btm) : มูลค่า (ล้านบาท)						
STOCK	5 Mar	4 Mar	3 Mar	2 Mar	1 Mar	Total 5 Days
AOT	-294.5	-848.2	730.1	-283.3	183.2	-512.8
EA	-216.0	-232.0	98.7	-129.2	-7.9	-486.5
BDMS	-133.7	0.4	101.8	-26.7	65.7	7.4
STA	-133.3	-63.3	-318.5	67.6	-494.0	-941.5
CPN	-120.2	156.6	-273.8	-247.3	50.0	-434.8
CPALL	-92.5	-45.5	950.4	409.0	123.5	1,344.8
OR	-90.8	-73.7	178.7	193.5	-85.9	121.7
TASCO	-75.4	-56.1	-15.5	-8.9	-6.5	-162.4
BEM	-70.3	-121.7	19.1	-20.4	24.5	-168.8
ICHI	-60.1	19.1	-25.6	116.8	167.3	217.6
QH	-56.3	-18.0	-1.8	-3.7	2.3	-77.5
BPP	-55.7	-11.1	13.2	12.5	-13.7	-54.9
KCE	-55.0	-104.5	41.4	-57.3	0.6	-174.8
MTC	-53.8	620.4	167.3	-624.3	119.3	228.9
STEC	-51.7	161.4	-24.8	6.2	-17.4	73.7
BTS	-46.4	-26.1	51.9	-12.5	18.7	-14.4
GPSC	-44.4	-170.1	63.4	-37.2	-33.8	-222.1
BAM	-43.2	24.9	43.7	63.5	46.3	135.2
MAKRO	-39.8	33.8	40.0	2.9	7.3	44.1
DTAC	-36.6	-22.5	-28.2	-39.5	-65.9	-192.7
CRC	-36.6	45.0	65.5	2.3	41.5	117.8
EGCO	-34.4	-35.4	31.8	3.8	57.3	23.1
JKN	-30.6	29.6	4.6	4.6	-0.5	7.8
DOD	-29.6	2.0	-10.4	10.3	28.7	0.9
CK	-29.1	54.3	-27.8	8.7	2.2	8.4
OSP	-26.3	-0.3	-205.9	-3.0	28.8	-206.7
TTW	-25.7	-29.6	-10.0	-6.5	13.9	-57.9
DOHOME	-25.6	-14.1	-1.1	72.6	35.2	67.0
SSP	-25.4	-33.1	-120.9	-59.0	-19.0	-257.4
TTA	-22.4	107.8	-31.4	59.3	0.6	114.0

MONTH TO DATE (Bt m) ยอดซื้อขายสุทธิเดือน มีนาคม 64		
1 - 5 Mar 21		
TOTAL NET BUY	TOTAL NET SELL	
PTT	1,485.3	STA -941.5
CPALL	1,344.8	AOT -512.8
PTTEP	1,084.5	EA -486.5
SAWAD	1,028.3	CPN -434.8
SCB	711.1	INTUCH -425.4
PTTGC	516.7	CBG -294.9
STGT	458.8	SSP -257.4
COM7	436.7	GPSC -222.1
CPF	389.4	JMART -212.8
IVL	334.7	OSP -206.7
AWC	314.1	NER -200.6
KTB	312.2	DELTA -195.9
BJC	292.5	DTAC -192.7
AP	291.3	KCE -174.8
SPALI	256.7	TOP -173.7
MINT	251.0	BEM -168.8
BEC	243.3	TASCO -162.4
RATCH	239.7	IRPC -123.6
GULF	236.1	TACC -114.7
LH	229.5	TMB -104.6
MTC	228.9	SUPER -91.3
ICHI	217.6	KTC -86.4
JMT	198.0	ZMICO -81.2
PTG	192.2	GUNKUL -78.5
SCC	186.2	HMPRO -78.4
KKP	170.4	QH -77.5
TISCO	167.1	VGI -76.8
RCL	163.1	CHAYO -64.0
WHA	137.8	SCGP -62.5
TU	136.6	TTW -57.9

YEAR TO DATE Y2021 (Bt m) ยอดซื้อขายสุทธิปี 2564			
4 Jan 21 - 5 Mar 21			
TOTAL NET BUY		TOTAL NET SELL	
1 KBANK	11,475.3	BDMS	-3,492.9
2 PTTEP	7,945.9	CPN	-2,892.1
3 OR	6,197.4	GPSC	-2,579.9
4 SCB	3,184.0	ADVANC	-2,410.2
5 PTT	2,512.1	AOT	-2,309.7
6 PTTGC	1,855.3	INTUCH	-2,296.2
7 TISCO	1,851.6	CPALL	-1,779.8
8 SAWAD	1,598.4	DELTA	-1,378.6
9 STGT	1,526.8	MINT	-1,356.8
10 IVL	1,326.0	KTC	-979.7
11 GULF	1,320.6	CRC	-945.9
12 STA	1,169.9	BTS	-861.0
13 CBG	1,062.2	TASCO	-764.9
14 SCGP	1,047.8	TU	-695.2
15 RS	762.9	HMPRO	-670.8
16 MTC	674.5	BBL	-621.2
17 SPALI	637.0	EGCO	-618.1
18 AEONTS	592.5	BLAND	-600.5
19 KCE	549.5	BH	-570.5
20 DOHOME	527.7	OSP	-570.4
21 KTB	504.1	CPF	-556.7
22 AP	473.0	TQM	-509.2
23 SPRC	445.1	BCPG	-464.4
24 BEC	431.5	DTAC	-463.8
25 EPG	424.9	BEM	-440.5
26 PTG	401.5	HANA	-381.6
27 MAKRO	398.7	SINGER	-340.3
28 PLANB	383.8	PRM	-308.5
29 UTP	371.9	EA	-305.9
30 AWC	361.2	JMART	-280.7

Total Net BUY/SELL Y2020 ยอดซื้อขายสุทธิปี 2563			
Value (Btm) : มูลค่า (ล้านบาท)			
TOTAL NET BUY		TOTAL NET SELL	
1 SCC	9,289	RATCH	-4,758
2 KBANK	7,582	KTB	-4,477
3 STGT	4,937	EGCO	-4,216
4 CRC	4,591	PTT	-4,104
5 SCB	4,512	BBL	-3,233
6 TU	4,070	ADVANC	-2,738
7 CPN	4,043	LH	-2,479
8 DELTA	4,042	TCAP	-2,361
9 KTC	4,040	INTUCH	-1,972
10 AOT	3,931	CBG	-1,924
11 BDMS	3,701	BJC	-1,552
12 BGRIM	3,635	CPF	-1,365
13 PTTGC	3,482	KKP	-923
14 STA	3,404	TRUE	-910
15 AWC	3,356	TOP	-849
16 CPALL	3,215	TMB	-813
17 TISCO	2,929	PTG	-709
18 BAM	2,563	ROBINS	-649
19 VGI	2,297	BANPU	-500
20 OSP	2,143	STEC	-439
21 EA	1,938	MAJOR	-411
22 HMPRO	1,502	COM7	-370
23 KCE	1,456	GLOBAL	-369
24 SCGP	1,365	IRPC	-357
25 GPSC	1,313	RBF	-350
26 AP	1,219	TOA	-339
27 PTL	953	TTW	-326
28 MEGA	929	JAS	-304
29 IVL	819	TASCO	-268
30 PRM	777	MINT	-265

แบบรายงานการเปลี่ยนแปลงการถือหลักทรัพย์และสัญญาซื้อขายล่วงหน้าของผู้บริหาร (แบบ 59)

ชื่อบริษัท	ชื่อผู้บริหาร	วิธีการได้มา/ จำหน่าย	จำนวน (หุ้น)	ราคา (บาท)	มูลค่า (บาท)	ประเภท หลักทรัพย์	วันที่ได้มา/ จำหน่าย
ADB	นาย หวัง วณาไพธสนนท์	ขาย	599,000.00	1.82	1,090,180.00	หุ้นสามัญ	4/3/2564
ADB	นาย เหว่ย-โค หวัง	ขาย	100,000.00	1.81	181,000.00	หุ้นสามัญ	4/3/2564
AS	นาย เฉลิมพงษ์ จิตต์ขันธ์วิวงศ์	ขาย	40,000.00	4.20	168,000.00	ใบสำคัญแสดงสิทธิที่จะซื้อหุ้น	3/3/2564
BOFFICE	นาง ประทีป บุรี	ซื้อ	14,300.00	9.20	131,560.00	หน่วยทรัสต์	4/3/2564
CCET	นาย เว่ย จ้าว หวัง	ซื้อ	100,000.00	2.36	236,000.00	หุ้นสามัญ	4/3/2564
COLOR	นาย รัช ทองวานิช	ซื้อ	100,000.00	1.40	140,000.00	หุ้นสามัญ	1/3/2564
EA	นาย สมโภชน์ อาหุนัย	ขาย	3,100,000.00	64.00	198,400,000.00	หุ้นสามัญ	4/3/2564
EA	นาย สมโภชน์ อาหุนัย	ซื้อ	3,100,000.00	64.00	198,400,000.00	หุ้นสามัญ	4/3/2564
EKH	นาง อรสา ตั้งสัจจะพันธ์	ขาย	120,000.00	5.71	685,200.00	หุ้นสามัญ	4/3/2564
EP	นาย ยุทธ ชินสุภัคกุล	ซื้อ	100,000.00	5.50	550,000.00	หุ้นสามัญ	3/3/2564
FTREIT	นาย ตริชวิน บุญภาค	ขาย	50,000.00	11.60	580,000.00	หน่วยทรัสต์	3/3/2564
ILM	นางสาว กฤษณา ปัทมสันติ	ขาย	520,000.00	14.45	7,514,000.00	หุ้นสามัญ	4/3/2564
IMH	นาย สิทธิวัฒน์ กำ กัดวงษ์	ซื้อ	700,000.00	3.02	2,114,000.00	หุ้นสามัญ	4/3/2564
JMART	นาย อติศักดิ์ สุขุมวิทยา	ซื้อ	3,000,000.00	29.76	89,280,000.00	หุ้นสามัญ	4/3/2564
KEX	นาย เกียรติชัย เบลูจธารศิริกุล	ขาย	280,000.00	54.38	15,226,400.00	หุ้นสามัญ	4/3/2564
MBAX	นาย ทวีชัย ลิ้มเจริญ	ขาย	140,000.00	6.95	973,000.00	หุ้นสามัญ	4/3/2564
MINT	นาย อานิล ธาดานี	ขาย	4,000,000.00	30.38	121,520,000.00	หุ้นสามัญ	3/3/2564
MINT	นาย อานิล ธาดานี	ขาย	1,897,300.00	30.50	57,867,650.00	หุ้นสามัญ	4/3/2564
MINT	นาย อานิล ธาดานี	ขาย	1,000,000.00	30.25	30,250,000.00	ใบแสดงสิทธิในผลประโยชน์ที่เกิดจากหลักทรัพย์อ้างอิงไทย	4/3/2564
SAWAD	นาย ประยงค์ แสนवाल	ขาย	200,000.00	70.75	14,150,000.00	หุ้นสามัญ	4/3/2564
SAWAD	นาย ประยงค์ แสนवाल	ขาย	20,000.00	16.20	324,000.00	ใบสำคัญแสดงสิทธิที่จะซื้อหุ้น	4/3/2564
SFLEX	นาย สมโภชน์ วัลยะเสวี	ซื้อ	270,000.00	5.49	1,482,300.00	หุ้นสามัญ	4/3/2564
SFT	นาย สุภเดช ธนากรจิตติคุณ	ขาย	40,000.00	5.20	208,000.00	หุ้นสามัญ	5/3/2564
SPVI	นาย นราธร วงศ์วิเศษ	ขาย	200,000.00	4.07	814,000.00	หุ้นสามัญ	1/3/2564
SPVI	นาย นราธร วงศ์วิเศษ	ขาย	300,000.00	4.20	1,260,000.00	หุ้นสามัญ	2/3/2564
TFG	นาย วินัย เตียวสมบูรณ์กิจ	ซื้อ	174,700.00	5.05	882,235.00	หุ้นสามัญ	2/3/2564
TMW	นาย อิโรคาชิ ฐุทธยารา	ซื้อ	6,900.00	33.00	227,700.00	หุ้นสามัญ	3/3/2564
ZMICO	หม่อมหลวง ทองมฤฎ ทองใหญ่	ขาย	1,000,000.00	3.11	3,110,000.00	หุ้นสามัญ	2/3/2564
ZMICO	หม่อมหลวง ทองมฤฎ ทองใหญ่	ขาย	500,000.00	1.81	905,000.00	ใบสำคัญแสดงสิทธิที่จะซื้อหุ้น	2/3/2564

ที่มา : ศูนย์สารสนเทศตลาดทุน สำนักงานคณะกรรมการ ก.ล.ต.

แบบรายงานการได้มาหรือจำหน่ายหลักทรัพย์ของกิจการ (246-2)

ชื่อบริษัท	ชื่อผู้ได้มา/ จำหน่าย	Sell/Buy	ประเภท หลักทรัพย์	%ได้มา/ จำหน่าย	%หลังได้มา/ จำหน่าย	วันที่ได้มา/ จำหน่าย	หมายเหตุ
MPG	นาย ธินดี มังคะลี	ได้มา	หุ้น	6.48	21.76	1/3/2564	ฉบับแก้ไข

ที่มา : ศูนย์สารสนเทศตลาดทุน สำนักงานคณะกรรมการ ก.ล.ต.

หลักทรัพย์ที่ต้องซื้อขายด้วยบัญชี Cash Balance

Stock	March 2021															April 2021																
	8	9	10	11	12	15	16	17	18	19	22	23	24	25	26	29	30	31	1	2	5	7	8	9	12	16	19	20	21	22		
LEVEL 1 : Cash Balance																																
IIG																																
RBF																Exit: 12 Mar																
IP																																
KWN																Exit: 16 Mar																
DDD																																
GLOCON																																
GLOCON-W4																Exit: 19 Mar																
NCAP																																
DOD-W1																																
NRF																																
SICT																Exit: 26 Mar																
SAK																Exit: 2 Apr																
APURE-W2																																
KISS																																
MINT-W6																Exit: 9 Apr																
PSL																																
TQR																																
BEAUTY																Exit: 16 Apr																
LEVEL 2: Excluded from Credit limit and Cash Balance																																
DELTA	Exit: 8 Mar																															
IND	Exit: 9 Mar																															
ZMICO																																
ZMICO-W4																Exit: 2 Apr																
LEVEL 3: Prohibit Net Settlement, Excluded from Credit limit and Cash Balance																																
-																																

Source: SET

Short Sales

Stock	% Short Sale Volume Comparing with Main Board	Average Price (Bt)	Volume (shares)	Value (Mil. B)
AAV	2.43	2.77	898,800	2,491,012
AAV-R	4.63	2.77	1,713,800	4,752,364
ACE-R	0.13	3.57	114,800	410,264
ADVANC	2.44	167.56	186,000	31,165,650
ADVANC-R	7.29	167.73	554,500	93,006,550
AEONTS-R	0.16	212.63	4,000	850,500
AMATA	3.65	18.58	659,700	12,260,340
AMATA-R	4.56	18.60	823,600	15,315,040
AOT	4.58	66.65	1,591,900	106,102,125
AOT-R	5.65	66.40	1,971,000	130,877,625
AP	1.13	7.73	831,000	6,423,635
AP-R	0.08	7.76	58,200	451,800
AU	0.31	11.83	20,000	236,500
AWC	0.61	4.99	366,800	1,829,294
AWC-R	1.41	5.00	846,300	4,231,698
BAM	3.58	21.52	970,800	20,892,050
BAM-R	4.00	21.48	1,086,700	23,344,040
BANPU	3.45	11.43	2,320,900	26,537,210
BANPU-R	3.68	11.31	2,499,100	28,268,690
BBL	2.24	125.63	369,200	46,381,400
BBL-R	1.13	126.52	184,800	23,380,250
BCH	1.26	14.41	111,000	1,599,600
BCH-R	5.63	14.44	497,000	7,175,290
BCP	2.66	28.38	151,100	4,287,550
BCP-R	6.11	28.27	348,000	9,838,625
BCPG	5.18	14.85	214,200	3,181,630
BCPG-R	4.01	14.81	166,500	2,465,880
BDMS	3.20	21.51	1,794,800	38,603,000
BDMS-R	8.34	21.51	4,679,300	100,672,330
BEM	3.18	8.57	2,770,700	23,734,495
BEM-R	5.00	8.56	4,358,000	37,299,210
BGRIM	4.01	47.20	381,500	18,005,250
BGRIM-R	4.32	47.13	412,000	19,419,200
BH	7.20	128.92	192,000	24,753,450
BH-R	6.38	128.82	170,300	21,938,700
BJC	3.92	37.79	301,400	11,388,450
BJC-R	6.83	37.68	527,100	19,862,650
BLA	0.53	27.73	57,000	1,580,325
BLA-R	1.07	27.27	116,800	3,185,275
BLAND-R	0.81	1.08	389,500	421,736
BPP	1.11	19.60	169,800	3,327,470
BPP-R	1.27	19.54	195,300	3,816,140
BTS	5.05	9.42	3,071,800	28,950,870
BTS-R	0.32	9.45	193,500	1,827,815
CBG	2.93	140.90	102,600	14,456,500
CBG-R	4.40	141.01	153,700	21,672,850
CENTEL	2.21	33.32	258,100	8,600,275
CENTEL-R	1.93	33.55	224,300	7,526,350
CHG	0.73	2.62	275,900	722,858
CHG-R	3.39	2.62	1,274,300	3,338,666
CK	4.15	16.57	534,900	8,864,150
CK-R	5.42	16.51	702,300	11,591,880
CKP	4.84	4.45	787,000	3,499,670
CKP-R	1.43	4.44	233,100	1,035,476
COM7	0.67	55.20	100,000	5,520,000
COM7-R	4.90	55.90	719,700	40,231,050
CPALL	3.32	64.80	1,320,700	85,586,725
CPALL-R	10.92	64.71	4,352,100	281,629,150
CPF	3.70	29.07	1,021,300	29,692,700
CPF-R	2.41	29.07	666,800	19,380,675
CPN	3.43	55.73	487,900	27,192,150
CPN-R	10.37	55.91	1,471,900	82,288,375
CRC	1.89	36.59	192,900	7,058,800
CRC-R	10.08	36.59	1,026,900	37,578,375

Short Sales (₹)

Stock	% Short Sale Volume Comparing with Main Board	Average Price (₹)	Volume (shares)	Value (Mil. B)
DCC-R	19.05	2.30	2,824,400	6,503,518
DELTA	0.68	372.54	11,200	4,172,400
DELTA-R	8.61	374.06	140,700	52,630,700
DOHOME	1.38	18.97	142,800	2,708,320
DOHOME-R	3.62	19.11	370,800	7,086,770
DTAC	3.95	31.43	244,500	7,685,525
DTAC-R	4.82	31.33	298,900	9,364,900
EA-R	16.88	63.44	2,575,500	163,382,025
EASTW-R	6.60	9.49	94,400	896,240
EGCO	2.63	180.58	48,800	8,812,200
EGCO-R	15.04	180.80	278,300	50,316,250
EPG	2.10	9.95	382,300	3,802,255
EPG-R	3.24	9.93	589,300	5,852,875
ERW	4.32	4.19	1,625,800	6,818,232
ESSO	1.17	9.04	514,000	4,648,145
ESSO-R	7.86	9.06	3,453,500	31,271,455
GFPT-R	5.25	12.08	301,400	3,641,720
GLOBAL	2.35	20.46	217,800	4,456,110
GLOBAL-R	2.94	20.39	273,900	5,583,520
GPSC	2.03	75.43	196,300	14,807,050
GPSC-R	6.42	75.66	618,100	46,765,725
GULF	4.42	33.90	747,800	25,349,225
GULF-R	0.74	33.95	125,600	4,264,200
GUNKUL	2.45	2.82	1,619,000	4,565,580
GUNKUL-R	0.63	2.82	416,800	1,175,376
HANA	2.51	52.55	158,400	8,323,200
HANA-R	6.02	52.32	382,100	19,990,875
HMPRO	4.10	13.91	2,087,600	29,040,390
HMPRO-R	3.54	13.94	1,796,900	25,055,570
ICHI	0.68	13.88	255,600	3,549,000
ICHI-R	0.34	13.73	128,700	1,766,890
INTUCH	5.07	55.23	418,400	23,107,075
INTUCH-R	10.09	55.08	834,100	45,940,900
IRPC	2.57	3.51	6,319,300	22,154,712
IRPC-R	0.21	3.52	519,200	1,827,920
ITD-R	0.08	1.14	30,000	34,165
IVL	3.44	42.39	1,536,300	65,128,700
IVL-R	2.03	42.75	898,100	38,394,650
JAS	6.16	2.89	3,582,400	10,361,046
JAS-R	3.18	2.90	1,848,200	5,350,966
JMART	0.45	30.75	90,000	2,767,500
JMART-R	0.68	30.40	135,800	4,128,050
JMT-R	1.60	43.35	87,600	3,797,575
KBANK	2.85	148.44	968,500	143,767,500
KBANK-R	3.54	149.05	1,196,600	178,348,750
KCE	2.24	55.92	261,900	14,645,475
KCE-R	6.23	55.67	732,300	40,770,575
KKP	1.93	60.56	131,100	7,938,950
KKP-R	0.42	60.69	28,600	1,735,875
KTB	3.67	12.19	1,894,400	23,088,370
KTB-R	0.98	12.20	506,400	6,178,080
KTC	1.41	69.43	205,700	14,281,600
KTC-R	4.55	69.64	664,000	46,239,625
LH	2.61	7.97	2,135,600	17,021,060
LH-R	2.55	7.95	2,095,400	16,658,430
M	1.07	57.00	18,400	1,048,800
M-R	2.08	56.92	36,000	2,049,150
MAJOR	2.44	21.02	119,400	2,509,690
MAJOR-R	1.46	21.30	70,500	1,501,770
MBK	4.19	14.77	310,400	4,585,870
MBK-R	4.31	14.74	320,000	4,715,500
MEGA-R	10.03	38.36	330,400	12,675,475
MINT	2.98	30.60	541,800	16,579,550
MINT-R	3.57	30.70	647,200	19,870,800
MTC	2.81	69.93	778,600	54,451,375

Short Sales (₹)

Stock	% Short Sale Volume Comparing with Main Board	Average Price (₹)	Volume (shares)	Value (Mil. B)
MTC-R	1.62	70.03	447,800	31,359,025
OR	1.07	30.37	1,965,000	59,682,500
OR-R	1.00	30.25	1,834,200	55,478,100
ORI	0.38	7.45	142,100	1,058,645
ORI-R	2.11	7.48	784,600	5,872,020
OSP	2.08	35.86	220,100	7,892,850
OSP-R	11.05	35.98	1,165,500	41,934,400
PLANB	5.00	7.24	843,800	6,105,540
PLANB-R	2.90	7.20	491,900	3,540,950
PLAT-R	0.30	2.91	10,100	29,360
PRM	1.90	7.71	250,100	1,929,420
PRM-R	0.74	7.67	98,000	751,725
PSH	0.18	13.29	7,200	95,670
PSH-R	3.87	13.33	156,200	2,082,680
PTG	1.09	21.05	424,000	8,923,610
PTG-R	2.06	21.27	788,700	16,771,820
PTL-R	9.59	22.64	140,800	3,187,460
PTT	2.59	40.79	2,343,900	95,596,350
PTT-R	0.56	40.94	502,000	20,553,650
PTTEP	1.50	116.36	452,300	52,629,500
PTTEP-R	4.58	116.50	1,377,100	160,437,650
PTTGC	3.45	65.17	1,457,000	94,955,300
PTTGC-R	4.09	65.59	1,714,200	112,431,700
QH	3.83	2.43	3,111,000	7,548,998
QH-R	8.05	2.41	6,588,300	15,847,538
RATCH	4.57	50.23	285,000	14,314,875
RATCH-R	0.40	50.06	24,800	1,241,500
RBF-R	0.43	14.97	53,500	801,130
RCL	0.31	24.44	37,300	911,630
RS	5.21	25.62	225,000	5,764,425
RS-R	5.51	25.60	238,000	6,092,125
S-R	4.57	1.83	534,300	979,870
SAWAD	1.73	78.55	485,400	38,129,150
SAWAD-R	4.11	78.90	1,147,300	90,521,675
SCB	1.51	110.38	316,800	34,969,450
SCB-R	5.50	110.93	1,147,700	127,318,250
SCC	1.46	369.03	47,400	17,491,800
SCC-R	1.09	369.23	35,300	13,033,900
SCCC	0.19	156.50	500	78,250
SCCC-R	1.73	156.67	4,600	720,700
SCGP	1.94	46.65	334,000	15,581,750
SCGP-R	0.27	46.75	46,500	2,173,875
SF-R	4.79	5.29	88,600	469,040
SGP	1.32	11.10	15,000	166,500
SGP-R	3.25	11.10	37,000	410,690
SHR	0.44	3.04	66,200	201,248
SHR-R	0.55	3.11	81,600	253,596
SIRI	1.58	0.88	1,308,800	1,151,744
SIRI-R	2.96	0.88	2,459,700	2,161,474
SPALI	5.38	20.17	785,000	15,833,950
SPALI-R	1.55	20.10	227,800	4,577,840
SPCG-R	3.11	19.99	39,200	783,640
SPRC	1.41	9.76	714,000	6,966,160
SPRC-R	3.16	9.66	1,609,700	15,553,440
SSP-R	1.67	16.75	189,800	3,178,840
STA	1.65	48.41	1,437,700	69,605,700
STA-R	2.67	48.61	2,314,000	112,494,150
STANLY-R	1.29	178.50	300	53,550
STEC	1.33	13.47	323,300	4,356,230
STEC-R	2.40	13.47	583,300	7,856,970
STGT	1.03	40.00	278,600	11,144,000
STGT-R	0.23	39.75	62,300	2,476,425
SUPER	13.27	0.95	27,900,700	26,501,665

Short Sales (附)

Stock	% Short Sale Volume Comparing with Main Board	Average Price (Bt)	Volume (shares)	Value (Mil. B)
SUPER-R	0.98	0.95	2,061,100	1,957,372
SYNEX	0.24	22.99	66,600	1,530,820
TASCO	4.50	20.17	674,000	13,594,810
TASCO-R	3.97	20.16	595,000	11,996,050
TCAP	4.83	35.00	427,100	14,948,500
TCAP-R	0.25	35.00	22,300	780,500
TFG-R	0.00	5.25	100	525
THANI	2.21	4.07	1,102,500	4,489,238
THANI-R	4.49	4.09	2,228,100	9,114,830
THCOM	0.52	9.13	58,700	536,130
THG-R	6.39	26.22	34,100	894,075
TISCO	1.35	96.76	138,400	13,391,725
TISCO-R	3.03	97.40	308,200	30,019,175
TKN-R	3.95	10.03	546,100	5,477,845
TMB	4.86	1.17	46,072,300	53,875,685
TMB-R	0.08	1.15	753,200	866,180
TOA	6.72	31.44	224,900	7,071,775
TOP	2.46	62.80	471,400	29,603,400
TOP-R	10.14	62.67	1,945,200	121,905,550
TPIPP	1.01	4.39	82,800	363,476
TPIPP-R	7.56	4.38	621,100	2,720,994
TQM	0.69	118.78	8,100	962,150
TQM-R	0.25	118.42	3,000	355,250
TRUE	4.21	3.31	3,507,300	11,594,452
TRUE-R	0.02	3.32	16,000	53,120
TTA	1.31	8.13	238,800	1,941,380
TU	1.43	14.30	400,000	5,720,000
TU-R	5.44	14.29	1,518,900	21,706,760
TVO	2.33	33.25	101,200	3,365,275
TVO-R	2.97	33.25	129,000	4,289,250
UNIQ	0.06	4.55	2,400	10,908
UTP-R	2.34	17.70	68,900	1,219,710
VGI	2.99	7.04	560,600	3,946,935
VGI-R	0.47	7.00	89,600	627,200
VNT	0.28	35.00	2,600	91,000
WHA	7.82	3.29	8,356,600	27,518,182
WHA-R	5.87	3.29	6,272,000	20,663,446
WHAUP	1.52	4.31	226,000	973,482
WHAUP-R	0.08	4.29	11,400	48,906

Source: SET

March 2021

Monday	Tuesday	Wednesday	Thursday	Friday
1	2	3	4	5
<ul style="list-style-type: none"> ■ BKKCP XD 0.19 บาท ■ CPTGF XD 0.18 บาท ■ EGATIF XD 0.20 บาท ■ HREIT XD 0.086 บาท ■ KBSPIF XD 0.254 บาท ■ MIPF XD 0.42 บาท ■ PM XD 0.40 บาท ■ PROSPECT XD 0.2805 บาท ■ PT XD 0.40 บาท ■ PTTEP XD 2.75 บาท ■ SPF XD 0.14 บาท ■ TFFIF XD 0.1012 บาท ■ TTLPF XD 0.43 บาท ■ MPG ลุกหุ้นเข้า 1,955,507,366 หุ้น 	<ul style="list-style-type: none"> ■ RATCH XD 1.25 บาท ■ SNC XD 0.40 บาท ■ SPVI XD 0.11 บาท ■ TASC0 XD 1.00 บาท ■ TIF1 XD 0.147 บาท ■ TLHPF XD 0.10 บาท 	<ul style="list-style-type: none"> ■ BCP XD 0.40 บาท ■ BCPG XD 0.17 บาท ■ DOHOME XD 0.0092592593 บาท ■ DOHOME XD 12:1 ■ DREIT XD 0.213 บาท ■ GAHREIT XD 0.30 บาท ■ GPSC XD 1.00 บาท ■ PHOL XD 0.14 บาท ■ SAT XD 0.48 บาท ■ TPRIME XD 0.1968 บาท ■ BCPG ลุกหุ้นเข้า 158,112 หุ้น ■ SPCG ลุกหุ้นเข้า 81,800,000 หุ้น 	<ul style="list-style-type: none"> ■ AI XD 0.15 บาท ■ ASK XD 1.70 บาท ■ BKI XD 6.00 บาท ■ CPN XD 0.70 บาท ■ CSC XD 2.45 บาท ■ CSC-P XD 3.95 บาท ■ DELTA XD 3.30 บาท ■ IFS XD 0.14 บาท ■ JR XD 0.06 บาท ■ PTT XD 0.82 บาท ■ THANI XD 0.17 บาท ■ TIPCO XD 0.19 บาท ■ WHART XD 0.1195 บาท ■ ZIGA XD 0.161 บาท ■ TWZ XR 3:2 @ 0.10 บาท ■ ZIGA XW 2.05:1 ■ ECF ลุกหุ้นเข้า 33 หุ้น 	<ul style="list-style-type: none"> ■ CBG XD 1.50 บาท ■ CPW XD 0.08 บาท ■ FNS XD 0.35 บาท ■ GULF XD 0.38 บาท ■ LHPF XD 0.05 บาท ■ LHSC XD 0.05 บาท ■ QHPF XD 0.164 บาท ■ SVH XD 13.00 บาท ■ VCOM XD 0.10 บาท ■ VIH XD 0.125 บาท ■ CIG ลุกหุ้นเข้า 1,900 หุ้น
8	9	10	11	12
<ul style="list-style-type: none"> ■ AMA XD 0.20 บาท ■ BROCK XD 0.02 บาท ■ B-WORK XD 0.1912 บาท ■ DRT XD 0.22 บาท ■ GFPT XD 0.20 บาท ■ JCT XD 3.50 บาท ■ KIAT XD 0.01 บาท ■ MEGA XD 0.54 บาท ■ QLT XD 0.25 บาท ■ SEOIL XD 0.0074074 บาท ■ SEOIL XD 15:1 ■ SONIC XD 0.055 บาท ■ SYNEX XD 0.40 บาท ■ TK XD 0.42 บาท ■ TTW XD 0.30 บาท ■ TU XD 0.40 บาท ■ UTP XD 0.39 บาท ■ SONIC XW 2:1 	<ul style="list-style-type: none"> ■ ASIMAR XD 0.10 บาท ■ BIZ XD 0.15 บาท ■ BTW XD 0.02 บาท ■ CPL XD 0.02 บาท ■ CTARAF XD 0.0814 บาท ■ FSMART XD 0.30 บาท ■ LIT XD 0.18 บาท ■ MTI XD 4.51 บาท ■ NKI XD 1.50 บาท ■ RT XD 0.085 บาท ■ SAAM XD 0.013 บาท ■ SMK XD 2.20 บาท ■ SUPERIF XD 0.15343 บาท ■ TCCC XD 1.80 บาท ■ TQM XD 1.15 บาท ■ UVAN XD 0.17 บาท ■ XO XD 0.44 บาท 	<ul style="list-style-type: none"> ■ AIMCG XD 0.1273 บาท ■ AIMIRT XD 0.2175 บาท ■ AIRA XD 0.013 บาท ■ ALLY XD 0.055 บาท ■ AMANAH XD 0.13 บาท ■ ASN XD 0.011111111111111 บาท ■ ASN XD 5:1 ■ BDMS XD 0.55 บาท ■ BH XD 2.05 บาท ■ BH-P XD 2.05 บาท ■ BOFFICE XD 0.1704 บาท ■ BROOK XD 0.015 บาท ■ EGCO XD 3.50 บาท ■ ICN XD 0.08 บาท ■ LST XD 0.22 บาท ■ NSI XD 4.75 บาท ■ SCP XD 0.38 บาท ■ SFT XD 0.711 บาท ■ SIS XD 1.00 บาท ■ SISB XD 0.076 บาท ■ SNP XD 0.25 บาท 	<ul style="list-style-type: none"> ■ ACE XD 0.018 บาท ■ AJ XD 0.40 บาท ■ AS XD 0.30 บาท ■ AYUD XD 0.77 บาท ■ BGRIM XD 0.30 บาท ■ BM XD 0.08 บาท ■ CNT XD 0.05 บาท ■ CPI XD 0.11 บาท ■ ETE XD 0.0373 บาท ■ GBX XD 0.03 บาท ■ HANA XD 0.75 บาท ■ IP XD 0.0234 บาท ■ IP XD 2.5:1 ■ KK XD 0.03 บาท ■ MSC XD 0.30 บาท ■ NDR XD 0.05 บาท ■ PSH XD 0.65 บาท ■ PTG XD 0.50 บาท ■ STC XD 0.016 บาท ■ SUSCO XD 0.09 บาท ■ SVOA XD 0.05 บาท 	<ul style="list-style-type: none"> ■ BUI XD 0.25 บาท ■ DDD XD 0.50 บาท ■ EA XD 0.30 บาท ■ FN XD 0.0037 บาท ■ GCAP XD 0.05 บาท ■ MAKRO XD 0.60 บาท ■ NCH XD 0.04 บาท ■ PAP XD 0.18 บาท ■ PMTA XD 0.70 บาท ■ SE XD 0.05 บาท ■ SE XD 10:1 ■ THG XD 0.30 บาท ■ TPIPP XD 0.15 บาท ■ TRUE XD 0.07 บาท ■ TVO XD 0.80 บาท ■ CGH XW 4:1



		<ul style="list-style-type: none"> SPRIME XD 0.16 บาท TFG XD 0.055 บาท TNR XD 0.26 บาท TPIPL XD 0.03 บาท UOBKH XD 0.10 บาท VL XD 0.05 บาท WORK XD 0.28 บาท WPH XD 0.0376 บาท SNP XW 20:1 VL XW 2:1 	<ul style="list-style-type: none"> SVOA-PA XD 0.05 บาท TIP XD 1.30 บาท TMD XD 1.40 บาท TNP XD 0.04 บาท UEC XD 0.04 บาท WINNER XD 0.10 บาท 	
15	16	17	18	19
<ul style="list-style-type: none"> AGE XD 0.10 บาท CPT XD 0.02 บาท JKN XD 0.207 บาท MCS XD 0.60 บาท PDG XD 0.22 บาท SIRI XD 0.04 บาท TKN XD 0.10 บาท UAC XD 0.14 บาท 	<ul style="list-style-type: none"> CMR XD 0.052 บาท LALIN XD 0.36 บาท OR XD 0.10 บาท SPCG XD 0.65 บาท 	<ul style="list-style-type: none"> BSBM XD - บาท CAZ XD 0.02278 บาท CAZ XD 20:1 JAK XD 0.04 บาท PRIN XD 0.06 บาท TAKUNI XD 0.0375 บาท 	<ul style="list-style-type: none"> PATO XD 0.57 บาท 	<ul style="list-style-type: none"> KCAR XD 0.22 บาท PYLON XD 0.14 บาท
22	23	24	25	26
	<ul style="list-style-type: none"> 3K-BAT XD 0.25 บาท DHOUSE XD 0.03 บาท TMILL XD 0.12 บาท TSTE XD 0.115 บาท 	<ul style="list-style-type: none"> RCL XD 0.50 บาท MBK XW 25:1 	<ul style="list-style-type: none"> SYMC XD 0.055 บาท 	<ul style="list-style-type: none"> FSS XD 0.06 บาท SPG XD 0.45 บาท
29	30	31		
<ul style="list-style-type: none"> DCON XD 0.008 บาท 	<ul style="list-style-type: none"> SF XD 0.20 บาท 			

April 2021

Monday	Tuesday	Wednesday	Thursday	Friday
			1	2
			<ul style="list-style-type: none"> TNITY XD 0.50 บาท 	
5	6	7	8	9
<ul style="list-style-type: none"> COTTO XD 0.029 บาท DCC XD 0.044 บาท Q-CON XD 0.46 บาท TPS XD 0.04 บาท TPS XD 5:1 	<p>วันพระบาทสมเด็จพระพุทธยอดฟ้าจุฬาโลกมหาราช และวันที่ระลึกมหาจักรีบรมราชวงศ์</p>	<ul style="list-style-type: none"> GPI XD 0.05 บาท SCGP XD 0.45 บาท SMPC XD 0.43 บาท 	<ul style="list-style-type: none"> ATP30 XD 0.03 บาท CHEWA XD 0.0209 บาท SCC XD 8.50 บาท 	<ul style="list-style-type: none"> BPP XD 0.35 บาท

12	13	14	15	16
<ul style="list-style-type: none"> ■ AIE XD 0.05 บาท ■ BANPU XD 0.15 บาท ■ S11 XD 0.15 บาท ■ SA XD 0.195 บาท ■ SA XD 15:1 ■ STA XD 1.75 บาท ■ STGT XD 2.00 บาท ■ YUASA XD 0.441 บาท ■ AIE XW 5:1 	วันสงกรานต์	วันสงกรานต์	วันสงกรานต์	<ul style="list-style-type: none"> ■ GC XD 0.40 บาท ■ KGI XD 0.25 บาท ■ SO XD 0.0222 บาท ■ SO XD 5:1
19	20	21	22	23
<ul style="list-style-type: none"> ■ KTC XD 0.88 บาท ■ SFLEX XD 0.045 บาท ■ TMT XD 0.50 บาท 	<ul style="list-style-type: none"> ■ AIT XD 1.25 บาท ■ AUCT XD 0.23 บาท ■ J XD 0.03 บาท ■ JMART XD 0.24 บาท ■ JMT XD 0.41 บาท ■ KBANK XD 2.50 บาท ■ PCSGH XD 0.25 บาท ■ SAMCO XD 0.03 บาท ■ SCB XD 2.30 บาท ■ SCB-P XD 2.30 บาท ■ TOG XD 0.12 บาท 	<ul style="list-style-type: none"> ■ BBL XD 2.50 บาท ■ BGC XD 0.12 บาท ■ CIMBT XD 0.005 บาท ■ KTB XD 0.275 บาท ■ KTB-P XD 0.4295 บาท ■ LEO XD 0.07 บาท ■ MBAX XD 0.56 บาท ■ TIPCO XD 0.50 บาท 	<ul style="list-style-type: none"> ■ AMATA XD 0.20 บาท ■ HMPRO XD 0.20 บาท ■ MICRO XD 0.055 บาท ■ NER XD 0.15 บาท ■ TPLAS XD 0.10 บาท ■ YGG XD 0.115 บาท 	
26	27	28	29	30
<ul style="list-style-type: none"> ■ ACG XD 0.04 บาท ■ APCO XD 0.12 บาท ■ CKP XD 0.035 บาท ■ HUMAN XD 0.08 บาท ■ TM XD 0.10 บาท ■ RS XW 5:1 	<ul style="list-style-type: none"> ■ ALUCON XD 10.00 บาท ■ EP XD 0.25 บาท ■ III XD 0.10 บาท ■ KWC XD 9.50 บาท ■ SABUY XD 0.03 บาท ■ SUN XD 0.05 บาท ■ SUN XD 2:1 ■ WHAUP XD 0.16 บาท ■ ASK XR 2:1 @ 17.00 บาท ■ FLOYD XW 4:1 ■ SABUY XW 10:1 @ - บาท 	<ul style="list-style-type: none"> ■ 2S XD 0.25 บาท ■ 2S XD 9:1 ■ ADB XD 0.05 บาท ■ CKP XD 0.035 บาท ■ INSET XD 0.081 บาท ■ INSET XD 10:1 ■ PDJ XD 0.10 บาท ■ PORT XD 0.035 บาท ■ QH XD 0.08 บาท ■ TACC XD 0.17 บาท ■ TISCO XD 6.30 บาท ■ TISCO-P XD 6.30 บาท ■ UBIS XD 0.25 บาท ■ UKEM XD 0.055 บาท ■ KOOL XR 2:1 @ 0.45 บาท 	<ul style="list-style-type: none"> ■ ABICO XD 0.0044444444444444 บาท ■ ABICO XD 25:1 ■ ASIAN XD 0.55 บาท ■ ASIAN XD 2:1 ■ BJC XD 0.60 บาท ■ COM7 XD 1.00 บาท ■ KISS XD 0.04 บาท ■ KKP XD 2.25 บาท ■ MTC XD 0.37 บาท ■ SAK XD 0.108 บาท ■ SGP XD 0.40 บาท ■ SKR XD 0.08 บาท ■ SPALI XD 0.50 บาท ■ THRE XD 0.04 บาท ■ THREL XD 0.14 บาท ■ TMB XD 0.045 บาท ■ TSR XD 0.08 บาท ■ TFG XW 10:1 	<ul style="list-style-type: none"> ■ GIFT XD 0.05 บาท ■ HFT XD 0.30 บาท ■ HTECH XD 0.052 บาท ■ L&E XD 0.075 บาท ■ MFC XD 1.10 บาท ■ PIMO XD 0.034 บาท ■ PL XD 0.08 บาท ■ PR9 XD 0.11 บาท ■ PRM XD 0.18 บาท ■ QTC XD 0.25 บาท ■ SC XD 0.18 บาท ■ SINGER XD 0.15 บาท ■ SRICHA XD 0.40 บาท ■ TPBI XD 0.25 บาท ■ VRANDA XD 0.10 บาท