

**Today Selections >> AOT, AWC, JKN**

Stock	S	R	Comment
AOT	65.50	68.00	ไทยเตรียมเปิดน่านฟ้า-วัคซีน Passport เพิ่มความมั่นใจนักท่องเที่ยว
AWC	5.20	5.60	ไทยเตรียมเปิดน่านฟ้า-วัคซีน Passport เพิ่มความมั่นใจนักท่องเที่ยว
JKN	10.00	10.80	จับมือ DOD ต่อยอดธุรกิจกัญชง

**Market Summary**

	Closed	+/-	%Chg
SET	1,543.76	- 0.35	- 0.02
SET50	958.16	- 0.17	- 0.02
SET100	2,164.58	- 1.34	- 0.06
Mai	394.45	- 0.21	- 0.05
Dow Jones	31,802.44	+306.14	+0.97
Nasdaq	12,609.16	-310.99	-2.41
Nikkei	28,743.25	- 121.07	- 0.42
Hang Seng	28,540.83	- 557.46	- 1.92
SET Mkt. Cap (Btmn)	17,522.15		
SET Turnover (Btmn)	108,474.21		
PER(x)	40.29		

**Deepest backwardation since 2014 could trigger profit taking in oil**

- SET: คาด SET Index ปรับตัวแข็งแกร่งกว่าตลาดหุ้นอื่นในเอเชียเข้าวันนี้** โดยเฉพาะทางฝั่งของเอเชียเหนือที่ลงตามกลุ่มหุ้นเทคโนโลยีของสหรัฐฯที่โดนกดดันจากกระแสการ Rotation ของเม็ดเงินออกจากหุ้น Growth เข้าสู่หุ้น Value อย่างต่อเนื่อง ส่งผลให้ดัชนีที่มีคุณลักษณะ Value play ค่อนข้างที่จะปรับตัว Outperform อย่างเห็นได้ชัดในช่วงนี้ ไม่ว่าจะเป็น Dow Jones ของสหรัฐฯ / Stoxx ของยุโรป / รวมถึง SET Index ในบ้านเราด้วยเช่นกัน โดยจากการตรวจสอบของเราพบว่าดัชนีทั้ง 3 ตัวนี้ค่อนข้างที่จะปรับตัวไปในทิศทางเดียวกัน นับตั้งแต่ช่วงต้นปีที่ผ่านมา และสวนทางกับดัชนีในกลุ่ม Growth play อย่างชัดเจน (รูปที่ 1)
- Strategy:** อย่างไรก็ตาม จาก Valuation ที่ตั้งตัวอยู่ในระดับสูง และประมาณการ EPS ของตลาดที่ยังไม่ถูกปรับขึ้น (76.9 บาท) ทำให้ทุกครั้งที่ดัชนี SET ขึ้นไปอย่างเช่นเมื่อวานนี้จึงถูกแรงเทขายทำกำไรออกมาอย่างหลีกเลี่ยงมิได้ **ในเชิงกลยุทธ์ เรายังคงไม่แนะนำให้เพิ่มน้ำหนักการลงทุนใหม่ ณ ปัจจุบันที่ดัชนียังอยู่เหนือแนวต้านของเราเดือนนี้ที่ 1540 จุด** แต่สามารถพักการถือครองไปยังหุ้น Value stock 13 บริษัทได้ต่อไป ซึ่งได้แก่ PTTGC, TOP, SPRC, ESSO, STA, KBANK, BBL, CPF, TU, AP, ORI, RCL, STGT ทั้งนี้ หากดู Performance ล่าสุด นับตั้งแต่ต้นเดือนที่ผ่านมา (รูปที่ 2) พบว่ายังมีตัวที่ Laggard ตลาดมากที่สุด ได้แก่ **STA** จึงอาจเป็นตัวหุ้นที่นักลงทุนพอสามารถเข้าซื้อเพิ่มเติมได้
- Time spread:** จากการตรวจสอบของเราไปยังตลาดล่วงหน้าน้ำมันดิบพบว่าล่าสุดส่วนต่าง Time spread ระหว่างสัญญาถ่วงสั้น 1 ปีกับรุ่นยาว 12 ปีในตัวน้ำมันดิบ Brent ได้ทำจุดสูงสุดใหม่ นับตั้งแต่ปี 2014 ที่ 7 เหรียญต่อบาร์เรล (รูปที่ 3) บ่งชี้ถึงสภาวะ Deep backwardation ที่สะท้อนการขาดแคลนของระดับ Inventory ไปพอสมควรแล้ว ที่น่าสนใจก็คือ ในอดีต 3 ครั้งที่ผ่านมาที่ระดับ Time spread ขึ้นมาชนบริเวณดังกล่าว พบว่าหลังจากนั้นราคาน้ำมันดิบ Brent เติบโตกับแรงขายอย่างมีนัยสำคัญแทบทั้งสิ้น โดยมีการปรับตัวลงราว **5% / 11% / 27%** ในช่วงเวลา 1 / 2 / 3 เดือนหลังจากนั้นตามลำดับ (รูปที่ 4)
- More tightening market?:** คำถามที่สำคัญก็คือว่า นับจากนี้ภาวะอุปสงค์-อุปทานในตลาดน้ำมันดิบจะมีโอกาสตึงตัวมากขึ้นจนนำมาสู่ภาวะ Deeper backwardation ได้หรือไม่ **เรายังไม่มองเช่นนั้น** ถึงแม้ว่าระดับอุปสงค์ในตลาดมีโอกาสที่จะทยอยเพิ่มขึ้นจากการเปิดประเทศต่างๆ แต่ในฝั่งของอุปทานนั้น เราไม่คาดคิดว่าจะมีการปรับลดลงได้มากกว่านี้โดยมีนัยสำคัญแล้ว โดยเฉพาะอย่างยิ่งเมื่อดูจากปริมาณการผลิตของกลุ่ม OPEC ณ ปัจจุบันที่ 24.8 ล้านบาร์เรลต่อวัน ซึ่งถือเป็นระดับต่ำที่สุดแล้วนับตั้งแต่ปี 2002 (ไม่นับรวมช่วง COVID-19 เมื่อปีที่ผ่านมา) (รูปที่ 5)
- Implication:** ด้วยเหตุนี้ ประเมินเช่นเดิมว่า ในช่วงถัดไประดับอุปสงค์-อุปทาน จะเริ่มเข้าสู่ภาวะสมดุลมากขึ้น ซึ่งจะทำให้ Upside ของราคาน้ำมันดิบต่อจากนี้อยู่ในระดับที่จำกัดมากขึ้น (ไม่นับรวมปัจจัย Geopolitical risk ที่อาจเกิดขึ้นได้ทุกเมื่อ) จึงยังคงมองเช่นเดิมว่า หากต้องการลงทุนในกลุ่ม Oil & Gas ณ ปัจจุบัน ตัวเลือกที่น่าจะปลอดภัยกว่ายังคงได้แก่กลุ่มปลายน้ำอย่างกลุ่มโรงกลั่น ที่ล่าสุดยังคงซื้อขายด้วย Valuation ที่ต่ำกว่ากลุ่มต้นน้ำโดยเปรียบเทียบ **แถมหากดูระดับ Accounting GRM ในตลาดล่าสุด ยังพบว่ามีรายที่ทยอยปรับเพิ่มขึ้นต่อเนื่องนับตั้งแต่ช่วงต้นปีที่ผ่านมาอีกด้วย (รูปที่ 6) สะท้อนความเป็นไปได้ที่กำไรสุทธิไตรมาส 1/64 ของกลุ่มนี้จะอยู่ในเกณฑ์ที่ค่อนข้างดีพอสมควร** เลือก **PTTGC, TOP, SPRC, ESSO** เป็น Top pick ของกลุ่มต่อไป

(อ่านรายละเอียดต่อหน้าหลัง)

แนวรับ 1,527 แนวต้าน 1,557

**Stock Top Active**

PTT	SAWAD	EA	OR	PTTEP
-----	-------	----	----	-------

**1) ENER 2) FIN 3) BANK**

8 Mar.21	Buy	Sell	Net
Institution	8,843.19	9,935.87	-1,092.68
Proprietary	11,069.43	11,705.59	-636.17
Foreign	37,334.11	37,308.35	25.77
Local	51,227.48	49,524.40	1,703.08
1-8 Mar.21	Buy	Sell	Net
Institution	53,389.19	50,200.08	3,189.10
Proprietary	64,737.42	64,147.62	589.80
Foreign	228,893.30	222,294.95	6,598.35
Local	266,862.33	277,239.57	-10,377.25

**Commodities**

	8 Mar.21	5 Mar.21	Chg	%Chg
Bt/US\$	30.79	30.53	+0.26	+0.85
US\$/Yuan	6.525	6.496	+0.03	+0.45
US Bond Yield 10y(%)	1.570	1.589	-0.02	-1.21
Brent Oil (US\$/bbl)	68.24	69.36	-1.12	-1.61
Nymex Oil (US\$/bbl)	65.05	66.09	-1.04	-1.57
Gold Spot (US\$/oz)	1,683.10	1,698.64	-15.54	-0.91
Baltic Dry Index	1,853.00	1,829.00	+24.00	+1.31
Dollar Index (DXYO)	92.37	91.88	+0.49	+0.54

**Today's Event**

- ASIMAR XD 0.10 บาท
- BIZ XD 0.15 บาท
- BTW XD 0.02 บาท
- CPL XD 0.02 บาท
- CTARAF XD 0.0814 บาท
- FSMART XD 0.30 บาท

(อ่านรายละเอียดต่อหน้าหลัง)

**ณัฐชาต เมษมาสิน**  
 CFA, FRM (ID: 31379)  
 E-mail: nuttachart@trinitythai.com

บริษัทหลักทรัพย์ ทรินิตี้ จำกัด, 179 อาคารบางกอก ซิตี้ ทาวเวอร์ ชั้น 25-26, 29 ถนนสาทรใต้ เขตสาทร กรุงเทพฯ 10120 โทรศัพท์ 0-2088-9100 โทรสาร 0-2088-9399

รายงานฉบับนี้จัดทำขึ้นโดยข้อมูลเท่าที่ปรากฏและเชื่อว่าเป็นที่น่าเชื่อถือแต่ไม่ถือเป็นการยืนยันถึงความถูกต้องและความสมบูรณ์ของข้อมูลนั้นๆ โดยบริษัทหลักทรัพย์ ทรินิตี้ จำกัด ผู้จัดทำขอสงวนสิทธิ์ในการเปลี่ยนแปลงความเห็นหรือประมาณการต่าง ๆ ที่ปรากฏในรายงานฉบับนี้โดยไม่ต้องแจ้งล่วงหน้า รายงานฉบับนี้มีวัตถุประสงค์เพื่อใช้ประกอบการตัดสินใจของนักลงทุน โดยไม่ได้เป็นการชี้แนะหรือชักชวนให้ นักลงทุนทำการซื้อหรือขายหลักทรัพย์ หรือตราสารทางการเงินใดๆ ที่ปรากฏในรายงาน

## Strategy

**รูปที่ 1: Correlation ของ SET Index กับดัชนีหุ้นต่างประเทศสำคัญ นับตั้งแต่ต้นปีที่ผ่านมา**

Security	STOCK EXCH OF THAI INDEX	DOW JONES INDUS. AVE.	NASDAQ COMPOSITE	Euro Stoxx 50 Pr	CSI 300 INDEX
STOCK EXCH ...	1.000	0.413	-0.210	0.423	-0.014
DOW JONES I...	0.413	1.000	0.409	0.900	0.230
NASDAQ COM...	-0.210	0.409	1.000	0.246	0.730
Euro Stoxx 5...	0.423	0.900	0.246	1.000	0.011
CSI 300 INDEX	-0.014	0.230	0.730	0.011	1.000

Source: Bloomberg

**รูปที่ 2: Performance ล่าสุดของหุ้นแนะนำ 13 ตัวของเราประจำเดือนนี้**

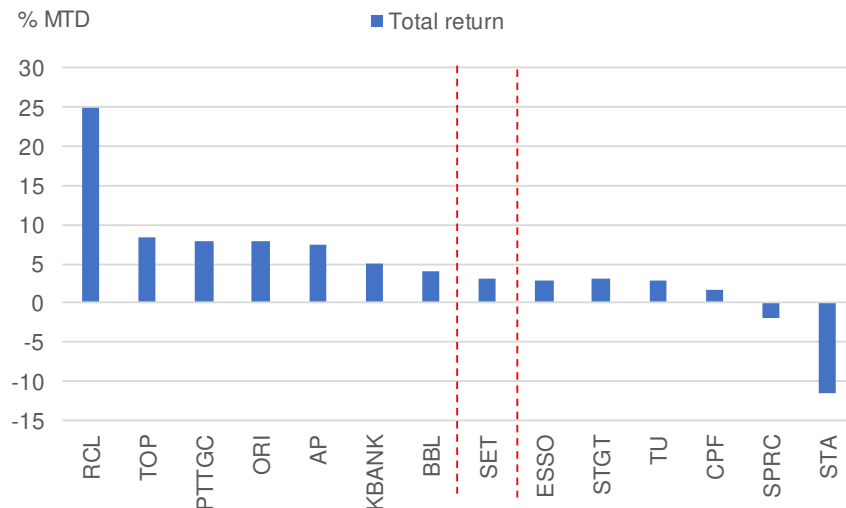

Source: Trinity Research

ณัฐชาติ เมฆมาดลิน, CFA, FRM  
เลขทะเบียนนักวิเคราะห์:  
031379  
nuttachart@trinitythai.com

# Strategy

**รูปที่ 3: Time spread ของน้ำมันดิบ Brent ทำจุดสูงสุดใหม่นับตั้งแต่ปี 2014**



Source: Bloomberg

**รูปที่ 4: ราคาน้ำมันดิบมักปรับตัวลงหลังจาก Time spread (1 ปี - 10 ปี) และระดับ 7 เหยี่ยงต่อบาร์เรล**

Date of peak time spread	Peak Brent price (\$/bbl)	Brent price change (%)		
		+1M	+2M	+3M
12-Jun-14	113.02	-5.6	-8.8	-14.1
26-Apr-18	74.74	2.3	2.1	-0.6
30-Dec-19	68.44	-12.6	-26.2	-66.8
	<b>Avg</b>	<b>-5.3</b>	<b>-11.0</b>	<b>-27.2</b>

Source: Trinity Research

**รูปที่ 5: ปริมาณการผลิตน้ำมันของกลุ่ม OPEC อยู่ในระดับที่ต่ำมากแล้ว**



Source: Bloomberg

ณัฐชาติ เมฆมาติน, CFA,  
FRM  
เลขทะเบียนนักวิเคราะห์:  
031379  
nuttachart@trinitythai.com

# Strategy

**รูปที่ 6: Accounting GRM ของ TOP ดำนวนแบบ Real-time โดย Bloomberg**

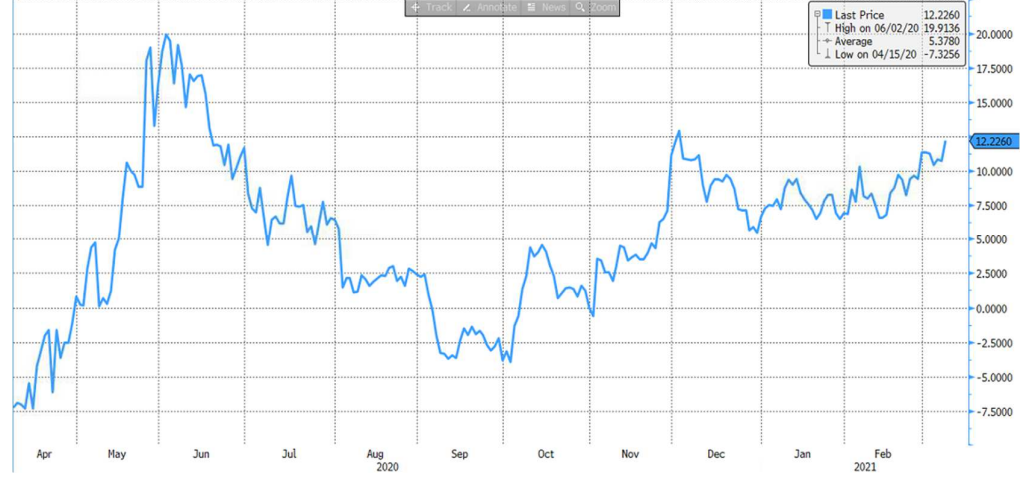

Source: Bloomberg

ณัฐชาติ เมฆมาดลิน, CFA,  
FRM  
เลขทะเบียนนักวิเคราะห์:  
031379  
nuttachart@trinitythai.com

## Fund Flow

### Foreign Portfolio Investment in Equities (Asia ex. Japan)

Unit : US\$ mn

	As at	Day	WTD Net	MTD Net	YTD Net
<b>India</b>	5-Mar	-246.9	750.0	750.0	5,743.8
<b>Indonesia</b>	8-Mar	-32.6	-32.6	-57.0	976.2
<b>Malaysia</b>	5-Mar	10.3	70.5	70.5	-352.0
<b>Philippines</b>	8-Mar	-10.2	-10.2	-67.3	-531.1
<b>South Korea</b>	8-Mar	-268.2	-268.2	-1,384.5	-8,420.3
<b>Sri Lanka</b>	8-Mar	-1.3	-1.3	-6.7	-76.3
<b>Taiwan</b>	8-Mar	-631.6	-631.6	-3,416.9	-10,030.5
<b>Thailand</b>	8-Mar	0.8	0.8	216.9	-768.6
<b>Vietnam</b>	8-Mar	-53.1	-53.1	-187.4	-464.8

Source: Bloomberg

## Net Foreign

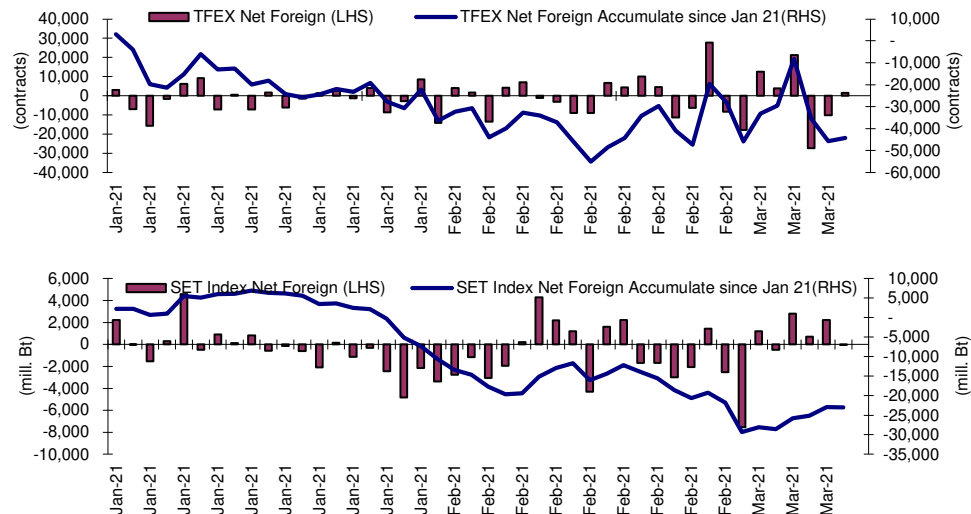

## Indicators to watch

	Last	Previous	% chg	1W Prior	1M Prior	Remark
VIX Index	25.47	24.66	3.3%	9.1%	22.0%	-
Ted Spread	0.15	0.16	-4.8%	0.7%	-10.4%	+
TTF (Thai Trust Fund)	11.27	11.25	0.2%	0.4%	6.1%	+
U.S.Dollar Index	92.37	91.88	0.5%	1.7%	1.0%	-
U.S.Bond Yield	1.58	1.59	-0.4%	12.3%	39.1%	-
US Coal Index	7.5	6.87	9.2%	39.9%	58.2%	+
Emerging Asia Index (MXMS)	727.81	747.63	-2.7%	-4.7%	-7.2%	-

Source: Bloomberg, Aspen



## Price performance of Stock in SET50

(for weekly: 8 Mar 2021 - 1 Mar 2021)



## 1 Week Performance

Stock	8-Mar-21	%YTD	%-1W	%-1M	%-3M	%-6M	%-12M
<b>SET</b>	<b>1,543.76</b>	<b>7</b>	<b>3</b>	<b>2</b>	<b>4</b>	<b>19</b>	<b>13</b>
<b>SET50</b>	<b>958.16</b>	<b>5</b>	<b>3</b>	<b>1</b>	<b>0</b>	<b>15</b>	<b>5</b>
<b>BANK</b>	<b>396.91</b>	<b>18</b>	<b>6</b>	<b>2</b>	<b>14</b>	<b>48</b>	<b>15</b>
BBL	127.00	7	4	-2	-1	20	-1
KBANK	148.50	31	3	1	21	82	27
KTB	12.20	10	3	-4	6	29	-12
SCB	111.50	27	5	5	23	54	36
TISCO	97.25	10	2	2	7	48	-2
TMB	1.20	11	6	0	-3	30	12
<b>COMM</b>	<b>37,323.39</b>	<b>11</b>	<b>6</b>	<b>7</b>	<b>5</b>	<b>6</b>	<b>8</b>
CRC	36.75	20	10	10	5	31	1
BJC	37.25	7	-1	12	1	-1	-3
COM7	55.25	42	11	19	41	31	136
CPALL	65.00	12	8	10	6	4	-6
GLOBAL	20.40	20	0	-2	17	3	43
HMPRO	14.00	2	4	2	-5	-6	1
<b>CONMAT</b>	<b>9,481.02</b>	<b>0</b>	<b>0</b>	<b>1</b>	<b>-3</b>	<b>2</b>	<b>16</b>
SCC	370.00	-2	0	-1	-7	1	17
TOA	31.25	-7	3	-3	-13	-15	-11
<b>ENERG</b>	<b>23,840.12</b>	<b>5</b>	<b>2</b>	<b>2</b>	<b>2</b>	<b>21</b>	<b>12</b>
BGRIM	46.50	-4	-1	-8	-10	8	-4
EA	59.75	21	-5	-7	27	44	48
EGCO	181.50	-6	5	1	-16	-15	-32
GPSC	73.50	0	-2	-5	2	18	11
GULF	33.25	-3	0	1	-6	6	-2
OR	29.75	N/A	3	N/A	N/A	N/A	N/A
PTT	42.00	-1	5	4	-3	20	12
PTTEP	119.00	21	6	9	14	39	12
RATCH	50.00	-6	-4	-2	-13	-9	-18
TOP	64.25	24	8	9	21	70	54
<b>ETRON</b>	<b>4,869.96</b>	<b>-21</b>	<b>-8</b>	<b>-19</b>	<b>6</b>	<b>134</b>	<b>330</b>
DELTA	340.00	-30	-10	-23	4	191	605
<b>FIN</b>	<b>5,542.44</b>	<b>16</b>	<b>8</b>	<b>7</b>	<b>23</b>	<b>57</b>	<b>30</b>
BAM	21.10	-4	-2	-2	-5	-2	-16
KTC	68.75	16	4	5	30	127	90
MTC	71.50	21	8	7	27	47	20
SAWAD	83.75	27	25	25	35	89	25
<b>FOOD</b>	<b>13,374.38</b>	<b>12</b>	<b>1</b>	<b>3</b>	<b>5</b>	<b>9</b>	<b>15</b>
CBG	138.50	21	1	2	17	14	85
CPF	29.25	9	1	5	2	-2	6
MINT	30.00	17	-1	0	7	33	4
OSP	35.25	-1	3	0	-8	-10	-18
TU	14.00	3	-3	1	-7	-1	-9
<b>HELTH</b>	<b>4,938.39</b>	<b>5</b>	<b>3</b>	<b>2</b>	<b>1</b>	<b>8</b>	<b>-1</b>
BDMS	21.50	3	5	3	-3	3	-5
BH	129.50	8	-1	-3	2	18	-2
<b>ICT</b>	<b>132.06</b>	<b>-3</b>	<b>0</b>	<b>-4</b>	<b>-6</b>	<b>-4</b>	<b>-8</b>
ADVANC	165.50	-6	-1	-5	-11	-9	-16
DTAC	31.00	-7	-2	-8	-17	-10	-18
INTUCH	55.00	-2	-1	-2	-3	1	3
TRUE	3.26	-5	0	1	-5	-1	0
<b>MEDIA</b>	<b>48.22</b>	<b>10</b>	<b>5</b>	<b>4</b>	<b>2</b>	<b>18</b>	<b>18</b>
VGI	6.95	5	1	-1	-10	2	-5
<b>PETRO</b>	<b>1,187.35</b>	<b>17</b>	<b>8</b>	<b>7</b>	<b>18</b>	<b>63</b>	<b>58</b>
IVL	44.75	21	10	8	28	94	64
PTTGC	67.75	16	7	8	12	54	60
<b>PKG</b>	<b>4,643.10</b>	<b>7</b>	<b>-3</b>	<b>-6</b>	<b>4</b>	<b>17</b>	<b>72</b>
SCGP	44.75	8	-5	-7	4	N/A	N/A
<b>PROP</b>	<b>227.30</b>	<b>10</b>	<b>4</b>	<b>5</b>	<b>3</b>	<b>21</b>	<b>3</b>
AWC	5.35	17	10	7	6	34	3
CPN	55.75	17	3	7	-1	21	-3
LH	8.00	1	1	1	-4	10	-8
<b>TRANS</b>	<b>355.58</b>	<b>7</b>	<b>3</b>	<b>2</b>	<b>0</b>	<b>11</b>	<b>2</b>
AOT	66.50	7	3	3	-1	14	5
BEM	8.50	2	7	6	-6	-6	-10
BTS	9.35	1	1	-3	-10	-7	-18

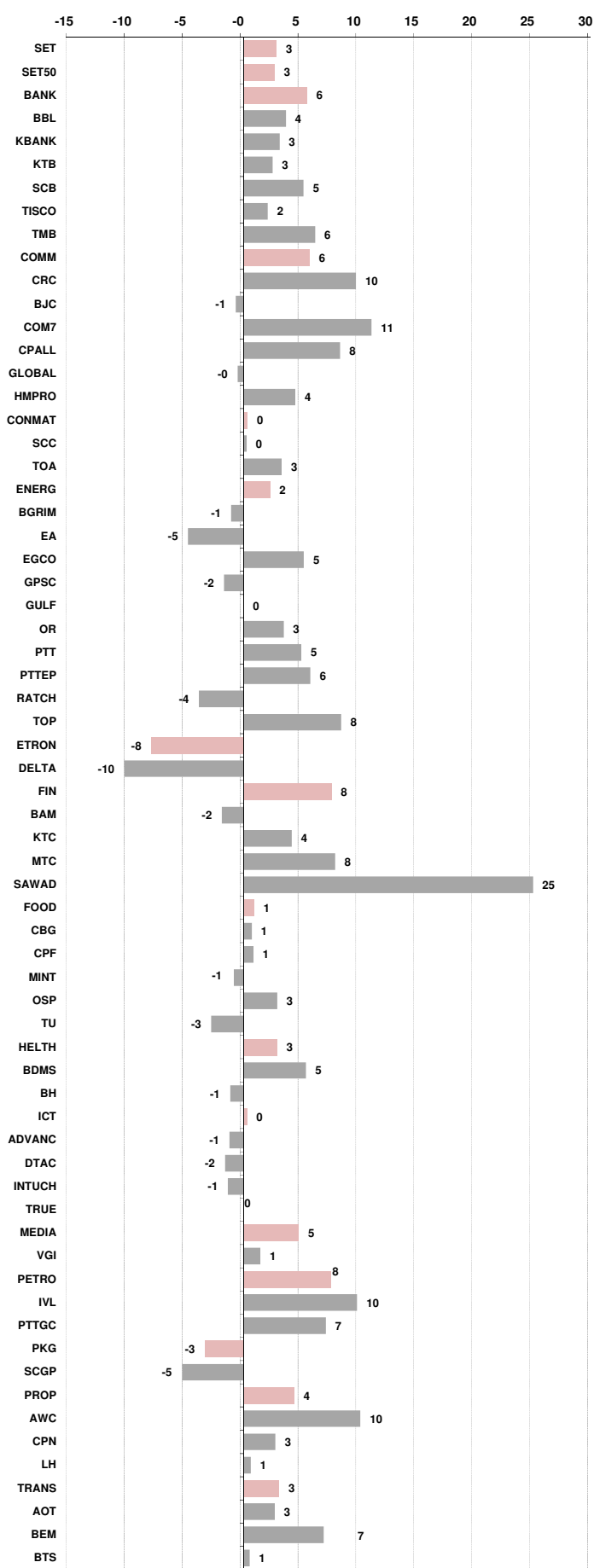



อัตราแลกเปลี่ยนวันนี้*		30.79 Change		0.26				
*เปรียบเทียบ Transaction ล่าสุดกับก่อนหน้า (โดยไม่แยกว่าเป็นของ off-shore หรือ on-shore)								
สินค้า	ดัชนีราคา	ปิดล่าสุด	ก่อนหน้า	ราคาปิดล่าสุด	ก่อนหน้า	เปลี่ยนแปลง +/-	%	หลักทรัพย์ที่เกี่ยวข้อง
เรือ <i>ปรับปรุจ</i>	Baltic Dry Index (spot)	8-Mar-21	5-Mar-21	1,853	1,829	+24.00	1.3%	PSL, TTA
	BHSI (Handy Size)	8-Mar-21	5-Mar-21	1,155	1,131	+24.00	2.1%	
ยาง	(US Cents/kg)	8-Mar-21	5-Mar-21	240.70	241.80	-1.10	-0.5%	STA, TRUBB
	(Cent/Pound)	8-Mar-21	5-Mar-21	16.20	16.40	-0.20	-1.2%	KSL
น้ำตาล	(Cent\$/Bushel)	8-Mar-21	5-Mar-21	1,433.75	1,430.00	+3.75	0.3%	TVO
ถั่วเหลือง	(US\$/ton)	8-Mar-21	5-Mar-21	3,878.00	3,741.00	+137.00	3.7%	CPI, LST, UPOIC, UVAN
น้ำมันปาล์ม	(US\$/ton)	8-Mar-21	5-Mar-21	2,767.00	2,751.50	+15.50	0.6%	PDI
สังกะสี	(US\$/oz)	8-Mar-21	5-Mar-21	1,677.70	1,698.00	-20.30	-1.2%	THL (Source:Aspen)
ทองคำ	(ton)	8-Mar-21	5-Mar-21	1,069.26	1,069.26	+0.00	0.0%	
SPDR Gold Trust		8-Mar-21	5-Mar-21	1,069.26	1,069.26	+0.00	0.0%	
น้ำมันดิบ <i>ทุกวัน</i>	WTI (US\$/barrel)	8-Mar-21	5-Mar-21	65.05	66.09	-1.04	-1.6%	PTT, PTTEP, TOP, PTTGC, BCP
	Brent (US\$/barrel)	8-Mar-21	5-Mar-21	68.24	70.96	-2.72	-3.8%	(Source:Aspen)
ค่าการกลั่น <i>ทุกวัน</i>	GRM (US\$/barrel)	8-Mar-21	5-Mar-21	0.38	0.38	+0.00	0.0%	BCP, IRPC, PTTGC and TOP (Bloomberg)
		8-Mar-21	5-Mar-21	0.38	0.38	+0.00	0.0%	
น้ำมันทำความร้อน	Heating Oil (cent/gallon)	8-Mar-21	5-Mar-21	169.15	174.40	-5.25	-3.0%	BCP, IRPC, PTTGC and TOP (Bloomberg)
	Natural Gas(\$/MMBtu)	8-Mar-21	5-Mar-21	2.66	2.71	-0.04	-1.7%	PTTEP, PTT, BANPU (Bloomberg)
ปิโตรเคมี	Naphtha (US\$/MT)	8-Mar-21	5-Mar-21	644.00	623.13	+20.87	3.3%	PTTGC, SCC (เป็นต้นทุน)
	Ethylene (US\$/MT)	5-Mar-21	26-Feb-21	1,155	1,015	+140.00	13.8%	PTTGC, SCC, IRPC (Bloomberg)
	Propylene (US\$/MT)	5-Mar-21	26-Feb-21	1,130	1,125	+5.00	0.4%	PTTGC, SCC, IRPC
เหล็ก US.Mid West	HRC (US\$/ton) รีดร้อน	8-Mar-21	5-Mar-21	1,264.0	1,260.0	+4.00	0.3%	(Source:Bloomberg)
ถ่านหิน	NEX (US\$/ton)	5-Mar-21	26-Feb-21	88.91	82.23	+6.68	8.1%	BANPU, LANNA, UMS
อาหาร	ไก่ (บาท/กก.)	31-Jan-21	30-Dec-20	32	32	+0.00	0.0%	CPF, GFPT (Source: CPF)
	<i>ทุกเดือน</i> กุ้งVannamei(บาท/กก.)	31-Jan-21	30-Dec-20	155	165	-10.00	-6.1%	CPF, CFRESH, SSF, ASIAN, TU
	<i>ทุกเดือน</i> สุนัข (บาท/กก.)	31-Jan-21	30-Dec-20	80	73	+7.00	9.6%	CPF

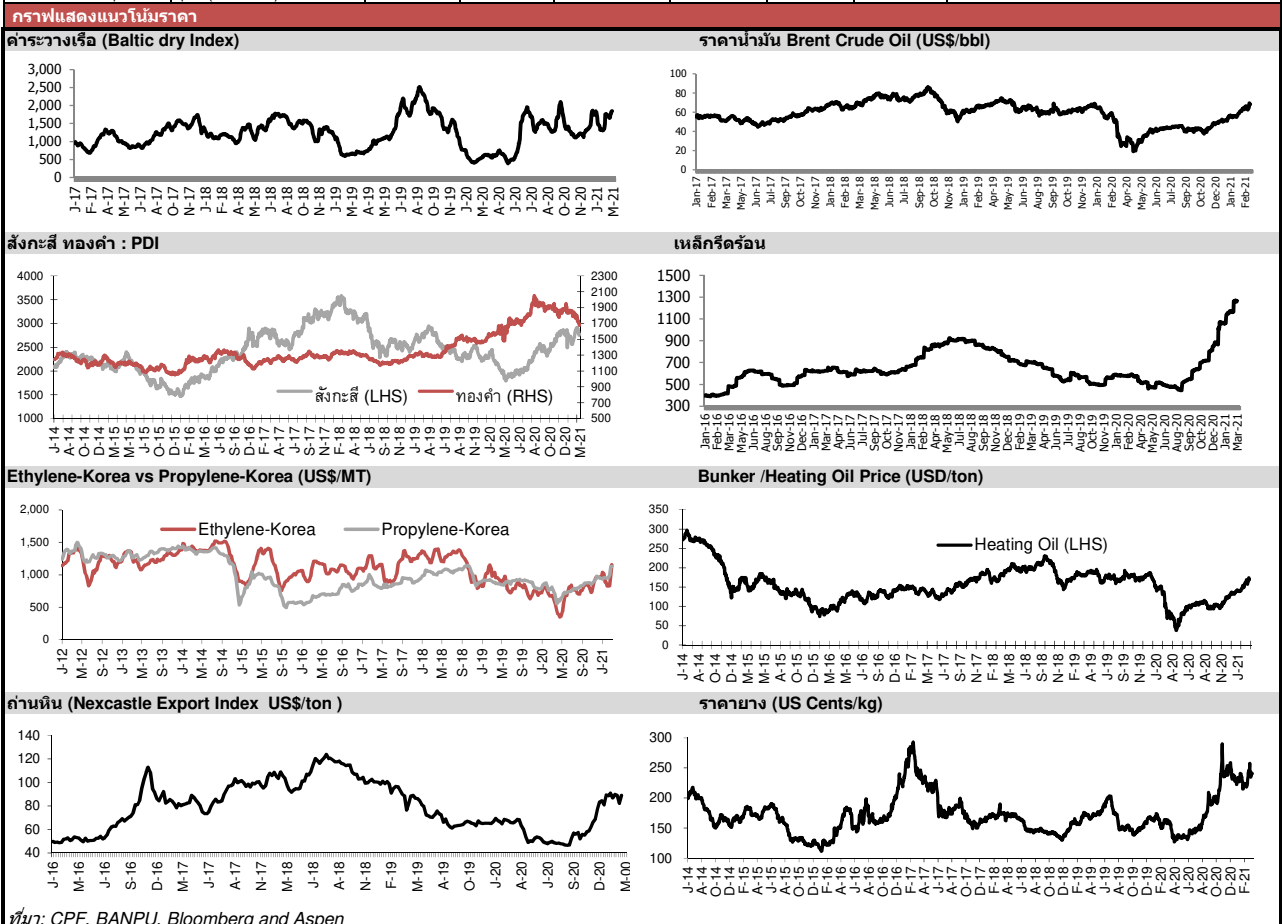



## NVDR Trading Data by Stock : 9 Mar 2021

Total NVDR Trading (Bt m)	Date 8 Mar 21	Net (Bt M)
38,766.80	Institutions	-1,092.68
% of SET : 17.87%	Proprietary	-636.17
Total SET Trading Value : +108,474.21	Foreign	+25.77
	Local Investor	+1,703.08

Net Buy ซื้อสุทธิ						
Value (Btm) : มูลค่า (ล้านบาท)						
STOCK	8 Mar	5 Mar	4 Mar	3 Mar	2 Mar	Total 5 Days
1 PTT	1,257.8	686.1	1,523.8	-795.2	-31.3	2,641.2
2 PTTEP	605.6	585.8	41.9	313.1	-62.7	1,483.7
3 PTTGC	492.8	420.9	-157.0	264.5	31.9	1,053.1
4 SCC	245.1	176.4	42.5	74.8	-218.0	320.8
5 KTB	156.9	93.2	70.6	34.8	77.2	432.7
6 RCL	155.4	26.0	52.9	-55.7	149.1	327.6
7 SAWAD	154.3	275.9	553.0	-38.9	-76.6	867.7
8 LH	135.5	61.1	37.9	149.7	-5.6	378.7
9 STGT	124.7	103.1	177.7	74.2	56.8	536.5
10 AWC	113.7	60.2	-13.0	74.8	144.4	380.2
11 TMB	111.0	107.5	-22.0	-71.1	-37.3	88.0
12 BEM	83.8	-70.3	-121.7	19.1	-20.4	-109.5
13 SPALI	80.3	97.3	54.3	15.2	70.5	317.6
14 ASIAN	75.9	8.7	8.3	9.7	0.9	103.5
15 ADVANC	74.7	4.0	-6.9	46.6	53.4	171.7
16 SINGER	67.4	-13.3	-14.3	22.7	18.1	80.5
17 SPRC	62.5	23.7	29.6	10.1	-59.0	66.9
18 MTC	62.5	-53.8	620.4	167.3	-624.3	172.1
19 TU	62.5	15.5	51.7	-0.4	15.4	144.6
20 BEC	59.4	73.7	109.8	15.4	46.2	304.5
21 BGRIM	54.7	35.2	3.3	-34.4	26.0	84.8
22 CRC	52.7	-36.6	45.0	65.5	2.3	128.9
23 RATCH	48.7	72.8	76.4	55.7	43.7	297.3
24 CHG	46.2	-11.1	3.0	16.5	7.5	62.0
25 STEC	39.7	-51.7	161.4	-24.8	6.2	130.7
26 SYNEX	39.4	41.2	-59.1	40.1	37.5	99.0
27 ILM	38.6	11.3	10.9	21.4	24.0	106.3
28 COM7	35.0	-2.8	178.6	-109.2	390.1	491.7
29 ESSO	33.9	20.3	-0.1	7.6	3.3	65.0
30 TTA	33.3	-22.4	107.8	-31.4	59.3	146.7

Net Sell ขายสุทธิ						
Value (Btm) : มูลค่า (ล้านบาท)						
STOCK	8 Mar	5 Mar	4 Mar	3 Mar	2 Mar	Total 5 Days
KBANK	-808.4	726.0	-253.9	-179.9	-145.5	-661.7
EA	-324.5	-216.0	-232.0	98.7	-129.2	-803.1
AOT	-311.9	-294.5	-848.2	730.1	-283.3	-1,007.9
CPALL	-291.2	-92.5	-45.5	950.4	409.0	930.1
CPF	-289.9	16.0	179.7	-104.5	145.5	-53.2
DELTA	-214.8	28.4	-217.5	106.2	-44.3	-342.1
BDMS	-167.4	-133.7	0.4	101.8	-26.7	-225.7
OR	-159.7	-90.8	-73.7	178.7	193.5	47.9
SCB	-148.1	383.1	17.6	146.1	102.5	501.3
STA	-136.4	-133.3	-63.3	-318.5	67.6	-583.9
TOP	-121.2	96.4	-121.5	-15.9	-112.8	-275.0
KCE	-118.2	-55.0	-104.5	41.4	-57.3	-293.6
HMPRO	-111.6	42.7	-142.8	-69.1	8.2	-272.6
INTUCH	-105.6	18.8	-93.1	24.3	-293.6	-449.2
BTS	-103.0	-46.4	-26.1	51.9	-12.5	-136.1
BAM	-94.8	-43.2	24.9	43.7	63.5	-5.8
CBG	-93.5	35.6	-267.2	198.2	-160.5	-287.5
IVL	-91.0	44.9	-96.3	131.7	60.3	49.6
CPN	-86.8	-120.2	156.6	-273.8	-247.3	-571.6
TISCO	-73.0	36.9	-37.9	-22.4	84.5	-12.0
KTC	-73.0	127.9	-150.1	44.6	-59.9	-110.5
GPSC	-71.9	-44.4	-170.1	63.4	-37.2	-260.2
EGCO	-67.2	-34.4	-35.4	31.8	3.8	-101.4
JMT	-58.8	-18.4	46.8	78.8	26.4	74.8
IRPC	-51.0	0.9	-23.7	-6.3	-64.3	-144.3
PTG	-48.4	-10.4	-26.4	-17.3	272.7	170.1
KKP	-47.9	24.1	26.2	24.5	24.9	51.9
VGI	-43.4	-18.7	-11.5	-66.9	30.8	-109.8
MAKRO	-42.6	-39.8	33.8	40.0	2.9	-5.8
GULF	-42.5	173.8	-101.4	99.4	-35.5	93.9

MONTH TO DATE (Bt m) ยอดซื้อขายสุทธิเดือน มีนาคม 64		
1 - 8 Mar 21		
TOTAL NET BUY	TOTAL NET SELL	
PTT	2,743.1	STA -1,077.9
PTTEP	1,690.1	AOT -824.7
SAWAD	1,182.6	EA -811.0
CPALL	1,053.6	KBANK -686.4
PTTGC	1,009.4	INTUCH -531.0
STGT	583.4	CPN -521.6
SCB	563.0	DELTA -410.7
COM7	471.8	CBG -388.4
KTB	469.1	TOP -294.9
SCC	431.3	GPSC -294.0
AWC	427.8	KCE -293.0
LH	365.0	SSP -258.3
SPALI	337.0	NER -229.7
BJC	319.6	JMART -224.0
RCL	318.5	DTAC -220.6
BEC	302.7	OSP -205.4
MTC	291.4	TASCO -193.8
RATCH	288.4	HMPRO -190.0
AP	284.7	IRPC -174.6
MINT	278.2	BDMS -160.1
IVL	243.6	KTC -159.5
ICHI	228.4	VGI -120.2
TU	199.1	TACC -118.1
GULF	193.6	BTS -117.4
ADVANC	177.7	SUPER -94.3
CRC	170.5	QH -89.4
TCAP	162.1	GUNKUL -85.5
TTA	147.3	BEM -85.0
WHA	145.5	BPP -82.3
PTG	143.8	SCGP -82.3

YEAR TO DATE Y2021 (Bt m) ยอดซื้อขายสุทธิปี 2564		
4 Jan 21 - 8 Mar 21		
TOTAL NET BUY	TOTAL NET SELL	
1 KBANK	10,666.8	BDMS -3,660.4
2 PTTEP	8,551.5	CPN -2,978.9
3 OR	6,037.6	GPSC -2,651.7
4 PTT	3,769.9	AOT -2,621.6
5 SCB	3,035.9	INTUCH -2,401.8
6 PTTGC	2,348.0	ADVANC -2,335.4
7 TISCO	1,778.6	CPALL -2,070.9
8 SAWAD	1,752.7	DELTA -1,593.4
9 STGT	1,651.5	MINT -1,329.6
10 GULF	1,278.1	KTC -1,052.8
11 IVL	1,235.0	BTS -964.0
12 STA	1,033.6	CRC -893.2
13 SCGP	1,028.0	CPF -846.6
14 CBG	968.7	TASCO -796.3
15 RS	792.9	HMPRO -782.4
16 MTC	737.0	EGCO -685.3
17 SPALI	717.2	TU -632.7
18 KTB	661.0	EA -630.4
19 AEONTS	617.6	BBL -619.4
20 DOHOMI	534.3	BLAND -608.5
21 SPRC	507.7	BH -596.1
22 BEC	490.8	OSP -569.1
23 AWC	474.9	TQM -518.9
24 AP	466.4	DTAC -491.7
25 SCC	439.2	BCPG -465.8
26 KCE	431.3	HANA -393.1
27 EPG	426.4	BEM -356.7
28 TMB	400.7	PRM -314.9
29 PLANB	377.5	JMART -291.9
30 RCL	371.4	SINGER -273.0

Total Net BUY/SELL Y2020 ยอดซื้อขายสุทธิปี 2563		
Value (Btm) : มูลค่า (ล้านบาท)		
TOTAL NET BUY	TOTAL NET SELL	
1 SCC	9,289	RATCH -4,758
2 KBANK	7,582	KTB -4,477
3 STGT	4,937	EGCO -4,216
4 CRC	4,591	PTT -4,104
5 SCB	4,512	BBL -3,233
6 TU	4,070	ADVANC -2,738
7 CPN	4,043	LH -2,479
8 DELTA	4,042	TCAP -2,361
9 KTC	4,040	INTUCH -1,972
10 AOT	3,931	CBG -1,924
11 BDMS	3,701	BJC -1,552
12 BGRIM	3,635	CPF -1,365
13 PTTGC	3,482	KKP -923
14 STA	3,404	TRUE -910
15 AWC	3,356	TOP -849
16 CPALL	3,215	TMB -813
17 TISCO	2,929	PTG -709
18 BAM	2,563	ROBINS -649
19 VGI	2,297	BANPU -500
20 OSP	2,143	STEC -439
21 EA	1,938	MAJOR -411
22 HMPRO	1,502	COM7 -370
23 KCE	1,456	GLOBAL -369
24 SCGP	1,365	IRPC -357
25 GPSC	1,313	RBF -350
26 AP	1,219	TOA -339
27 PTL	953	TTW -326
28 MEGA	929	JAS -304
29 IVL	819	TASCO -268
30 PRM	777	MINT -265



**แบบรายงานการเปลี่ยนแปลงการถือหลักทรัพย์และสัญญาซื้อขายล่วงหน้าของผู้บริหาร (แบบ 59)**

ชื่อบริษัท	ชื่อผู้บริหาร	วิธีการได้มา/ จำหน่าย	จำนวน (หุ้น)	ราคา (บาท)	มูลค่า (บาท)	ประเภท หลักทรัพย์	วันที่ได้มา/ จำหน่าย
ALL	นางสาว ชวนา ธนวิริทธิ์	ขาย	4,000,000.00	3.20	12,800,000.00	หุ้นสามัญ	4/3/2564
ALL	นางสาว ชวนา ธนวิริทธิ์	ขาย	5,500,000.00	3.58	19,690,000.00	หุ้นสามัญ	5/3/2564
ALL	นางสาว ชวนา ธนวิริทธิ์	ขาย	11,000,000.00	3.20	35,200,000.00	หุ้นสามัญ	5/3/2564
ALL	นาย ธนากร ธนวิริทธิ์	ขาย	4,000,000.00	3.20	12,800,000.00	หุ้นสามัญ	4/3/2564
ALL	นาย ธนากร ธนวิริทธิ์	ขาย	11,000,000.00	3.20	35,200,000.00	หุ้นสามัญ	5/3/2564
ALL	นาย ธนากร ธนวิริทธิ์	ขาย	5,500,000.00	3.58	19,690,000.00	หุ้นสามัญ	5/3/2564
ASEFA	นางสาว ทิพนีย์ เขาวชิรเกษตร	ซื้อ	8,300.00	4.52	37,516.00	หุ้นสามัญ	5/3/2564
CCET	นาย เว่ย จ้าว หวัง	ซื้อ	400,000.00	2.38	952,000.00	หุ้นสามัญ	5/3/2564
CPF	นาย พงษ์ศักดิ์ อังกลสิทธิ์	ซื้อ	40,000.00	29.00	1,160,000.00	หุ้นสามัญ	8/3/2564
CPW	นาย พรชัย ชุมจินดา	ขาย	100,000.00	2.52	252,000.00	หุ้นสามัญ	3/3/2564
CPW	นาย พรชัย ชุมจินดา	ขาย	100,000.00	2.62	262,000.00	หุ้นสามัญ	4/3/2564
EP	นาย ยุทธ ชินสุภักกุล	ซื้อ	80,000.00	5.50	440,000.00	หุ้นสามัญ	4/3/2564
GREEN	นาย ทิพนีย์ วิริยะเมตตากุล	ซื้อ	233,200.00	0.99	230,868.00	หุ้นสามัญ	4/3/2564
GUNKUL	นาย กัลกุล ดำรงปิยะวุฒิ	ซื้อ	5,130,900.00	2.82	14,469,138.00	หุ้นสามัญ	5/3/2564
IMH	นาย สิทธิวัฒน์ เก๋ กัดวงษ์	ซื้อ	224,700.00	2.90	651,630.00	หุ้นสามัญ	5/3/2564
JMART	นาย อติศักดิ์ สุขุมวิทยา	ขาย	2,505,400.00	30.03	75,237,162.00	หุ้นสามัญ	5/3/2564
JMART	นาย อติศักดิ์ สุขุมวิทยา	ซื้อ	3,000,000.00	30.70	92,100,000.00	หุ้นสามัญ	5/3/2564
JMART	นาย เอกชัย สุขุมวิทยา	ซื้อ	223,500.00	31.00	6,928,500.00	หุ้นสามัญ	5/3/2564
LPN	นาย สุรวุฒิ สุขเจริญสิน	ขาย	370,000.00	4.72	1,746,400.00	หุ้นสามัญ	5/3/2564
MBAX	นาย ทวีชัย ลิ้มเจริญ	ขาย	308,000.00	6.95	2,140,600.00	หุ้นสามัญ	5/3/2564
MBK	นาย สุเวทย์ ชีวศิริกุล	ขาย	12,700.00	11.38	144,526.00	ใบสำคัญแสดงสิทธิที่จะซื้อหุ้น	5/3/2564
MINT	นาย พอล ชาลิสส์ เคนนี่	ขาย	383,603.00	1.12	429,635.36	ใบสำคัญแสดงสิทธิที่จะซื้อหุ้น	6/3/2564
NOBLE	นาย ธงชัย บุศราพันธ์	ขาย	20,000,000.00	2.50	50,000,000.00	ใบแสดงสิทธิที่จะซื้อหุ้นที่โอนเปลี่ยนมือได้	4/3/2564
PERM	นาย สุทธิ พวงวงศ์ใหญ่ด้อย	ขาย	2,180,010.00	0.74	1,613,207.40	ใบสำคัญแสดงสิทธิที่จะซื้อหุ้น	4/3/2564
PERM	นาย สุทธิ พวงวงศ์ใหญ่ด้อย	ขาย	170,043.00	0.74	125,831.82	ใบสำคัญแสดงสิทธิที่จะซื้อหุ้น	4/3/2564
PERM	นาย สุทธิ พวงวงศ์ใหญ่ด้อย	ขาย	455,600.00	0.69	314,364.00	ใบสำคัญแสดงสิทธิที่จะซื้อหุ้น	5/3/2564
PMTA	นาย เฉลิมชัย มงกักิจศิริ	ซื้อ	1,300,000.00	11.10	14,430,000.00	หุ้นสามัญ	3/3/2564
PMTA	นาย เฉลิมชัย มงกักิจศิริ	ซื้อ	1,742,717.00	11.50	20,041,245.50	หุ้นสามัญ	4/3/2564
PR9	นาย สรณ บุญใบชัยพฤกษ์	ขาย	11,600.00	9.95	115,420.00	หุ้นสามัญ	5/3/2564
PTG	นาง สุชาวสา ภูซิวนิชกุล	ขาย	1,300,000.00	21.20	27,560,000.00	หุ้นสามัญ	4/3/2564
S11	นาง พรรณา ไชยเจริญวงศ์	ซื้อ	3,235.00	7.20	23,292.00	หุ้นสามัญ	5/3/2564
S11	นางสาว จิระนัย พรหมทอง	ซื้อ	893.00	7.20	6,429.60	หุ้นสามัญ	5/3/2564
S11	นางสาว แจ่มสิริ สังขรักษ์	ซื้อ	1,303.00	7.20	9,381.60	หุ้นสามัญ	5/3/2564
S11	นางสาว อารีย์ ศรีไกรรส	ซื้อ	1,399.00	7.20	10,072.80	หุ้นสามัญ	8/3/2564
S11	นาย กฤษกร เนตรประภา	ซื้อ	2,091.00	7.20	15,055.20	หุ้นสามัญ	5/3/2564
S11	นาย ทศพร เลิศพันธ์	ซื้อ	3,750.00	7.20	27,000.00	หุ้นสามัญ	5/3/2564
S11	นาย ทศพร เลิศพันธ์	ซื้อ	2,944.00	7.20	21,196.80	หุ้นสามัญ	5/3/2564
S11	นาย สมคิด จารุใหญ่ด้อยพันธ์	ซื้อ	3,638.00	7.20	26,193.60	หุ้นสามัญ	5/3/2564
SAAM	นาย มนุกิตติ นิคมสุทธิ	ซื้อ	19,600.00	1.51	29,596.00	หุ้นสามัญ	5/3/2564
SFT	นาย เสนีย์ นุสนิน	ขาย	30,000.00	5.25	157,500.00	หุ้นสามัญ	5/3/2564
SIFI	นาย วรเดช วัฒนชาติทอง	ซื้อ	1,000,000.00	0.88	880,000.00	หุ้นสามัญ	5/3/2564
SKN	นาง กิติยา นีบลอร์	ขาย	70,000.00	3.32	232,400.00	หุ้นสามัญ	5/3/2564
SPW	นาย นราธร วงศ์วิเศษ	ขาย	100,000.00	4.30	430,000.00	หุ้นสามัญ	3/3/2564
SPW	นาย นราธร วงศ์วิเศษ	ขาย	300,000.00	4.59	1,377,000.00	หุ้นสามัญ	4/3/2564
STGT	นาง อรลักษณ์ นาคินทร์	ขาย	100,000.00	40.00	4,000,000.00	หุ้นสามัญ	5/3/2564
SUSCO	นาย ภิษุข สิมะโรจน์	ซื้อ	500,000.00	2.94	1,470,000.00	หุ้นสามัญ	3/3/2564
SUTHA	นาย ภิภูวิทย์ เมลานนท์	ซื้อ	10,000.00	3.98	39,800.00	หุ้นสามัญ	5/3/2564
TCOAT	นาย เลิศชัย เจริญฮารณวัฒน์	ซื้อ	6,800.00	26.10	177,480.00	หุ้นสามัญ	3/3/2564
TCOAT	นาย เลิศชัย เจริญฮารณวัฒน์	ขาย	10,000.00	24.60	246,000.00	หุ้นสามัญ	3/3/2564
TNR	นางสาว ศิริรัตน์ ตารารัตน์โรจน์	ซื้อ	10,000.00	12.70	127,000.00	หุ้นสามัญ	2/3/2564
TNR	นางสาว ศิริรัตน์ ตารารัตน์โรจน์	ซื้อ	10,000.00	10,000.00	100,000,000.00	หุ้นสามัญ	4/3/2564
TRUBB	นาย ภัทรพล วงศ์สุทธิกุล	ซื้อ	200,000.00	2.40	480,000.00	หุ้นสามัญ	5/3/2564
TSTE	นาย พัลลภ เหมะทักษิณ	ซื้อ	5,700.00	6.75	38,475.00	หุ้นสามัญ	5/3/2564
VL	นางสาว ชัชชนิญา ไกรรัชติชัย	ขาย	2,424,400.00	1.94	4,703,336.00	หุ้นสามัญ	8/3/2564
VL	นาย ยุทธนา แต่ปางทอง	ขาย	500,000.00	1.95	975,000.00	หุ้นสามัญ	8/3/2564

**แบบรายงานการได้มาหรือจำหน่ายหลักทรัพย์ของกิจการ (246-2)**

ชื่อบริษัท	ชื่อผู้ได้มา/ จำหน่าย	Sell/Buy	ประเภท หลักทรัพย์	%ได้มา/ จำหน่าย	%หลังได้มา/ จำหน่าย	วันที่ได้มา/ จำหน่าย	หมายเหตุ
PSL	บริษัท หลักทรัพย์จัดการกองทุนกรุงศรี จำกัด	จำหน่าย	หุ้น	5.0444	4.9659	5/3/2564	0/1/1900
SIMAT	นาย ธนายศ ไชยดีสกุล	จำหน่าย	หุ้น	5.1212	1.2069	2/3/2564	

ที่มา : ศูนย์สารสนเทศตลาดทุน สำนักงานคณะกรรมการ ก.ล.ด.

**หลักทรัพย์ที่ต้องซื้อขายด้วยบัญชี Cash Balance**

Stock	March 2021															April 2021																
	8	9	10	11	12	15	16	17	18	19	22	23	24	25	26	29	30	31	1	2	5	7	8	9	12	16	19	20	21	22		
<b>LEVEL 1 : Cash Balance</b>																																
IIG																																
RBF													Exit: 12 Mar																			
IP																																
KWN													Exit: 16 Mar																			
DDD																																
GLOCON																																
GLOCON-W4													Exit: 19 Mar																			
NCAP																																
DOD-W1																																
NRF																																
SICT													Exit: 26 Mar																			
SAK													Exit: 2 Apr																			
APURE-W2																																
KISS																																
MINT-W6													Exit: 9 Apr																			
PSL																																
TQR																																
BEAUTY													Exit: 16 Apr																			
<b>LEVEL 2: Excluded from Credit limit and Cash Balance</b>																																
DELTA													Exit: 8 Mar																			
IND													Exit: 9 Mar																			
ZMICO																																
ZMICO-W4													Exit: 2 Apr																			
<b>LEVEL 3: Prohibit Net Settlement, Excluded from Credit limit and Cash Balance</b>																																
-																																

Source: SET

## Short Sales

Stock	% Short Sale Volume Comparing with Main Board	Average Price (Bt)	Volume (shares)	Value (Mil. B)
AAV	0.50	2.79	344,200	960,496
AAV-R	2.95	2.79	2,047,200	5,713,388
ADVANC	6.15	167.44	492,500	82,466,250
ADVANC-R	3.97	167.17	318,500	53,242,850
AEONTS-R	0.17	209.40	2,000	418,800
AI	28.98	2.21	4,109,300	9,081,860
AMATA	3.91	18.75	608,300	11,403,410
AMATA-R	5.83	18.75	907,700	17,022,100
AOT	2.51	66.89	445,600	29,804,075
AOT-R	7.67	67.06	1,357,200	91,007,425
AP	1.50	7.92	455,700	3,608,880
AP-R	1.94	7.85	595,300	4,673,420
AU	0.07	11.80	5,000	59,000
AWC	1.47	5.23	3,643,200	19,040,225
AWC-R	1.34	5.32	3,252,300	17,317,810
BAM	3.00	21.32	2,054,600	43,800,790
BAM-R	4.94	21.30	3,384,700	72,105,550
BANPU	7.56	11.22	4,892,500	54,882,450
BANPU-R	4.27	11.11	2,787,100	30,965,630
BAY	0.88	35.75	40,000	1,430,000
BBL	4.04	127.60	539,400	68,828,800
BBL-R	0.87	127.31	116,200	14,793,100
BCH	1.96	14.45	154,900	2,237,800
BCH-R	9.13	14.40	722,400	10,402,560
BCP	1.43	28.64	125,200	3,586,300
BCP-R	3.97	28.41	351,000	9,971,700
BCPG	5.74	14.84	194,100	2,880,860
BCPG-R	5.21	14.79	176,700	2,613,640
BDMS	3.41	21.60	1,800,600	38,892,140
BDMS-R	2.95	21.59	1,555,300	33,583,990
BEM	10.05	8.55	5,514,900	47,168,240
BEM-R	6.05	8.47	3,353,900	28,395,960
BGRIM	5.36	47.09	703,100	33,107,900
BGRIM-R	11.14	47.03	1,464,100	68,861,125
BH	3.94	129.92	54,500	7,080,750
BH-R	16.01	129.77	221,500	28,743,800
BJC	4.32	38.04	221,400	8,422,675
BJC-R	3.44	37.85	177,500	6,719,075
BLA	1.42	27.39	56,200	1,539,200
BLA-R	7.72	27.20	307,800	8,373,575
BLAND-R	5.85	1.08	1,770,500	1,917,696
BPP	2.00	19.26	283,400	5,457,880
BPP-R	0.71	19.34	99,600	1,926,660
BTS	4.59	9.42	2,924,700	27,555,980
BTS-R	2.88	9.39	1,842,800	17,312,290
CBG	2.67	140.37	108,100	15,174,500
CBG-R	3.07	140.01	124,500	17,431,050
CENTEL	7.41	33.47	482,200	16,137,100
CENTEL-R	5.82	33.55	377,500	12,664,775
CHG	0.94	2.66	906,300	2,408,358
CHG-R	1.91	2.69	1,819,500	4,886,078
CK	2.48	16.77	258,600	4,336,540
CK-R	6.10	16.69	639,900	10,677,350
CKP	4.72	4.40	1,020,400	4,491,688
CKP-R	4.55	4.39	986,500	4,327,424
COM7	4.76	55.02	692,200	38,085,625
COM7-R	7.17	54.91	1,045,700	57,419,550
CPALL	5.41	64.73	1,553,100	100,529,925
CPALL-R	14.82	64.68	4,253,100	275,086,025
CPF	6.47	29.27	3,866,000	113,140,550
CPF-R	2.85	29.23	1,702,600	49,772,675
CPN	1.55	56.33	128,500	7,238,775
CPN-R	11.84	56.27	979,700	55,128,075
CRC	4.61	36.93	720,800	26,617,575

## Short Sales (附錄)

Stock	% Short Sale Volume Comparing with Main Board	Average Price (Bt)	Volume (shares)	Value (Mil. B)
CRC-R	6.84	36.90	1,069,000	39,442,275
DCC-R	16.22	2.30	1,473,100	3,387,716
DELTA	1.47	342.37	41,600	14,242,600
DELTA-R	11.55	351.17	319,600	112,235,100
DOHOME	2.22	18.98	180,500	3,426,390
DOHOME-R	1.26	19.03	102,400	1,948,400
DRT	9.06	6.02	158,200	951,825
DTAC-R	13.39	31.25	762,500	23,829,400
EA	1.25	61.66	716,600	44,188,500
EA-R	8.93	61.02	5,176,500	315,876,875
EASTW-R	3.73	9.59	66,900	641,570
EGCO	3.53	182.99	118,700	21,720,950
EGCO-R	6.75	182.80	226,900	41,476,450
EPG	3.60	9.77	481,400	4,702,755
EPG-R	4.66	9.75	625,300	6,096,360
ERW	0.74	4.38	251,900	1,103,084
ESSO	2.34	9.16	943,900	8,642,590
ESSO-R	2.74	9.13	1,109,300	10,132,230
GFPT	21.39	12.00	851,100	10,213,720
GFPT-R	14.81	12.02	588,200	7,070,940
GLOBAL	5.87	20.65	493,900	10,197,790
GLOBAL-R	3.80	20.52	321,800	6,603,730
GPSC	10.13	74.63	1,666,500	124,376,150
GPSC-R	4.32	74.76	708,500	52,964,850
GULF	7.43	33.72	1,160,100	39,123,950
GULF-R	10.71	33.59	1,679,300	56,404,450
GUNKUL	4.38	2.84	2,121,800	6,025,912
GUNKUL-R	4.86	2.84	2,357,600	6,693,048
HANA	2.53	50.78	309,700	15,726,325
HANA-R	6.34	51.06	773,100	39,471,900
HMPRO	3.34	14.13	1,940,400	27,423,120
HMPRO-R	6.43	14.06	3,753,400	52,778,960
ICHI	0.85	13.80	141,200	1,948,560
ICHI-R	0.89	13.80	148,300	2,046,540
INTUCH	2.31	54.98	200,100	11,002,250
INTUCH-R	19.94	55.01	1,723,900	94,830,700
IRPC	5.72	3.60	15,907,900	57,214,948
IRPC-R	0.40	3.55	1,129,200	4,008,400
IVL	2.95	43.84	1,802,600	79,020,800
IVL-R	1.69	43.90	1,028,600	45,151,450
JAS	7.50	2.86	3,301,100	9,428,662
JAS-R	6.12	2.84	2,705,400	7,696,376
JMART	0.77	33.14	215,000	7,125,000
JMART-R	0.45	33.12	124,500	4,124,000
JMT-R	5.08	45.17	576,600	26,044,550
KBANK	3.38	150.10	599,100	89,926,700
KBANK-R	26.95	149.16	4,810,100	717,480,650
KCE	2.18	55.27	449,900	24,867,900
KCE-R	7.32	54.92	1,520,400	83,498,800
KKP	1.89	62.18	130,400	8,108,400
KKP-R	1.96	62.10	134,900	8,377,850
KTB	6.54	12.30	3,438,900	42,298,470
KTB-R	1.03	12.30	541,000	6,654,300
KTC	4.01	69.27	415,100	28,755,150
KTC-R	9.67	69.68	995,700	69,377,900
LH	3.06	8.00	2,313,400	18,507,200
LH-R	0.50	7.95	383,700	3,050,415
M	1.64	58.30	42,100	2,454,550
M-R	2.13	57.90	55,100	3,190,200
MAJOR	2.41	21.76	130,900	2,849,030
MAJOR-R	3.27	21.48	179,800	3,861,220
MBK	1.96	14.84	186,900	2,774,120
MBK-R	2.88	14.92	273,400	4,079,470
MEGA	3.42	37.88	104,100	3,943,775
MEGA-R	5.56	37.74	169,900	6,411,975

## Short Sales (₹)

Stock	% Short Sale Volume Comparing with Main Board	Average Price (₹)	Volume (shares)	Value (Mil. ₹)
MINT	8.22	30.48	1,457,200	44,410,125
MINT-R	4.38	30.31	780,900	23,667,550
MTC	2.13	72.14	698,000	50,356,000
MTC-R	4.71	72.12	1,543,700	111,335,875
OR	1.85	30.28	2,084,700	63,122,175
OR-R	2.50	29.97	2,838,700	85,078,025
ORI	0.48	7.69	142,400	1,094,370
ORI-R	2.52	7.59	757,000	5,743,595
OSP	2.89	35.72	339,000	12,107,475
OSP-R	10.29	35.67	1,209,200	43,126,450
PLANB	7.06	7.32	1,195,600	8,747,850
PLANB-R	3.71	7.26	633,200	4,596,970
PRM	2.44	7.66	269,000	2,060,105
PRM-R	0.41	7.66	44,700	342,545
PSH	0.14	13.50	4,400	59,400
PTG	0.52	21.24	249,000	5,287,890
PTG-R	0.88	21.41	422,100	9,037,900
PTL-R	5.10	22.64	51,900	1,175,120
PTT	3.74	41.91	4,748,100	198,989,175
PTT-R	0.08	41.77	100,200	4,185,725
PTTEP	2.21	120.23	610,000	73,341,500
PTTEP-R	2.88	119.70	798,700	95,606,350
PTTGC	2.55	68.04	1,198,200	81,526,325
PTTGC-R	5.56	68.16	2,608,300	177,785,925
QH	4.73	2.43	1,265,500	3,071,286
QH-R	8.55	2.43	2,280,300	5,549,830
RATCH	1.29	50.62	91,000	4,606,525
RATCH-R	1.19	50.49	84,200	4,251,175
RBF-R	0.20	15.18	10,800	163,940
RCL	0.36	25.20	108,000	2,721,735
RS	2.84	25.94	249,200	6,465,375
RS-R	1.79	25.83	157,500	4,068,725
S-R	3.29	1.82	416,800	757,009
SAWAD	2.69	83.67	1,543,600	129,148,600
SAWAD-R	2.27	84.89	1,281,500	108,780,150
SCB	2.88	112.57	308,400	34,717,500
SCB-R	9.11	112.12	978,200	109,677,900
SCC	2.19	370.61	69,400	25,720,400
SCC-R	2.77	370.94	87,600	32,494,100
SCCC	0.70	160.46	2,800	449,300
SCCC-R	0.10	162.00	400	64,800
SCGP	1.98	45.35	853,600	38,713,975
SCGP-R	0.08	45.75	34,900	1,596,675
SF-R	3.94	5.30	69,700	369,410
SGP	2.18	11.18	79,500	888,450
SGP-R	8.67	11.02	320,400	3,529,420
SHR-R	0.31	3.12	63,400	197,808
SIRI	1.75	0.88	1,934,300	1,708,424
SPALI	0.63	20.27	192,400	3,899,460
SPALI-R	1.02	20.45	309,200	6,322,000
SPCG-R	1.97	20.00	33,200	663,960
SPRC	1.90	9.97	1,063,200	10,602,880
SPRC-R	3.44	9.87	1,944,400	19,199,035
SSP-R	0.14	15.39	37,100	570,980
STA	1.58	49.03	870,000	42,652,750
STA-R	3.63	48.30	2,027,400	97,925,725
STANLY-R	1.10	177.50	300	53,250
STEC	1.16	13.78	439,600	6,057,410
STEC-R	4.08	13.74	1,553,000	21,343,220
STGT	1.74	39.83	272,000	10,833,175
STGT-R	5.64	39.84	882,900	35,175,525



## Short Sales (₹)

Stock	% Short Sale Volume Comparing with Main Board	Average Price (₹)	Volume (shares)	Value (Mil. B)
SUPER	11.35	0.95	17,038,400	16,122,130
SUPER-R	3.56	0.94	5,384,500	5,060,481
TASCO	6.62	19.98	836,600	16,717,500
TASCO-R	2.53	19.99	319,500	6,388,050
TCAP	8.15	35.25	612,400	21,587,100
THANI	3.42	4.14	1,534,700	6,358,152
THANI-R	4.34	4.14	1,951,000	8,067,976
THCOM	2.11	8.95	160,800	1,439,800
THG-R	5.20	26.57	17,200	457,025
TISCO	2.46	98.03	132,000	12,940,475
TISCO-R	5.70	97.71	307,400	30,036,100
TKN-R	2.32	10.14	369,000	3,741,900
TMB	5.10	1.20	50,425,600	60,349,230
TOP	3.41	65.09	558,900	36,377,375
TOP-R	10.57	64.92	1,737,000	112,764,925
TPIPP	2.12	4.40	278,000	1,223,200
TPIPP-R	1.96	4.40	256,400	1,127,998
TQM	0.34	118.00	3,500	413,000
TQM-R	0.59	117.56	6,100	717,100
TRUE	9.19	3.31	5,586,000	18,510,140
TRUE-R	14.20	3.30	8,684,900	28,625,082
TTA	1.34	8.52	777,800	6,630,740
TTW	5.39	11.80	547,800	6,464,040
TTW-R	1.03	11.70	106,000	1,240,200
TU	4.11	13.94	1,612,600	22,480,970
TU-R	5.01	14.02	1,954,600	27,405,380
TVO	1.80	33.26	50,300	1,673,225
TVO-R	1.44	33.25	40,300	1,339,975
UNIQ	0.04	4.65	2,400	11,148
UTP-R	0.09	17.20	2,300	39,560
VGI	1.01	7.07	617,200	4,365,445
VGI-R	0.11	7.05	67,200	473,760
VIBHA-R	2.86	1.80	815,300	1,469,400
VNT	0.28	35.50	3,000	106,500
WHA	1.62	3.31	814,500	2,697,384
WHA-R	2.64	3.30	1,332,900	4,398,570
WHAUP	3.34	4.28	196,500	840,726
WHAUP-R	0.07	4.26	4,300	18,306

Source: SET

**March 2021**

Monday	Tuesday	Wednesday	Thursday	Friday
<b>1</b>	<b>2</b>	<b>3</b>	<b>4</b>	<b>5</b>
<ul style="list-style-type: none"> <li>■ BKKCP XD 0.19 บาท</li> <li>■ CPTGF XD 0.18 บาท</li> <li>■ EGATIF XD 0.20 บาท</li> <li>■ HREIT XD 0.086 บาท</li> <li>■ KBSPIF XD 0.254 บาท</li> <li>■ MIPF XD 0.42 บาท</li> <li>■ PM XD 0.40 บาท</li> <li>■ PROSPECT XD 0.2805 บาท</li> <li>■ PT XD 0.40 บาท</li> <li>■ PTTEP XD 2.75 บาท</li> <li>■ SPF XD 0.14 บาท</li> <li>■ TFFIF XD 0.1012 บาท</li> <li>■ TTLPF XD 0.43 บาท</li> <li>■ MPG ลุกหุ้นเข้า 1,955,507,366 หุ้น</li> </ul>	<ul style="list-style-type: none"> <li>■ RATCH XD 1.25 บาท</li> <li>■ SNC XD 0.40 บาท</li> <li>■ SPVI XD 0.11 บาท</li> <li>■ TASC0 XD 1.00 บาท</li> <li>■ TIF1 XD 0.147 บาท</li> <li>■ TLHPF XD 0.10 บาท</li> </ul>	<ul style="list-style-type: none"> <li>■ BCP XD 0.40 บาท</li> <li>■ BCPG XD 0.17 บาท</li> <li>■ DOHOME XD 0.0092592593 บาท</li> <li>■ DOHOME XD 12:1</li> <li>■ DREIT XD 0.213 บาท</li> <li>■ GAHREIT XD 0.30 บาท</li> <li>■ GPSC XD 1.00 บาท</li> <li>■ PHOL XD 0.14 บาท</li> <li>■ SAT XD 0.48 บาท</li> <li>■ TPRIME XD 0.1968 บาท</li> <li>■ BCPG ลุกหุ้นเข้า 158,112 หุ้น</li> <li>■ SPCG ลุกหุ้นเข้า 81,800,000 หุ้น</li> </ul>	<ul style="list-style-type: none"> <li>■ AI XD 0.15 บาท</li> <li>■ ASK XD 1.70 บาท</li> <li>■ BKI XD 6.00 บาท</li> <li>■ CPN XD 0.70 บาท</li> <li>■ CSC XD 2.45 บาท</li> <li>■ CSC-P XD 3.95 บาท</li> <li>■ DELTA XD 3.30 บาท</li> <li>■ IFS XD 0.14 บาท</li> <li>■ JR XD 0.06 บาท</li> <li>■ PTT XD 0.82 บาท</li> <li>■ THANI XD 0.17 บาท</li> <li>■ TIPCO XD 0.19 บาท</li> <li>■ WHART XD 0.1195 บาท</li> <li>■ ZIGA XD 0.161 บาท</li> <li>■ TWZ XR 3:2 @ 0.10 บาท</li> <li>■ ZIGA XW 2.05:1</li> <li>■ ECF ลุกหุ้นเข้า 33 หุ้น</li> </ul>	<ul style="list-style-type: none"> <li>■ CBG XD 1.50 บาท</li> <li>■ CPW XD 0.08 บาท</li> <li>■ FNS XD 0.35 บาท</li> <li>■ GULF XD 0.38 บาท</li> <li>■ LHPF XD 0.05 บาท</li> <li>■ LHSC XD 0.05 บาท</li> <li>■ QHPF XD 0.164 บาท</li> <li>■ SVH XD 13.00 บาท</li> <li>■ VCOM XD 0.10 บาท</li> <li>■ VIH XD 0.125 บาท</li> <li>■ CIG ลุกหุ้นเข้า 1,900 หุ้น</li> </ul>
<b>8</b>	<b>9</b>	<b>10</b>	<b>11</b>	<b>12</b>
<ul style="list-style-type: none"> <li>■ AMA XD 0.20 บาท</li> <li>■ BROCK XD 0.02 บาท</li> <li>■ B-WORK XD 0.1912 บาท</li> <li>■ DRT XD 0.22 บาท</li> <li>■ GFPT XD 0.20 บาท</li> <li>■ JCT XD 3.50 บาท</li> <li>■ KIAT XD 0.01 บาท</li> <li>■ MEGA XD 0.54 บาท</li> <li>■ QLT XD 0.25 บาท</li> <li>■ SEOIL XD 0.0074074 บาท</li> <li>■ SEOIL XD 15:1</li> <li>■ SONIC XD 0.055 บาท</li> <li>■ SYNEX XD 0.40 บาท</li> <li>■ TK XD 0.42 บาท</li> <li>■ TTW XD 0.30 บาท</li> <li>■ TU XD 0.40 บาท</li> <li>■ UTP XD 0.39 บาท</li> <li>■ SONIC XW 2:1</li> </ul>	<ul style="list-style-type: none"> <li>■ ASIMAR XD 0.10 บาท</li> <li>■ BIZ XD 0.15 บาท</li> <li>■ BTW XD 0.02 บาท</li> <li>■ CPL XD 0.02 บาท</li> <li>■ CTARAF XD 0.0814 บาท</li> <li>■ FSMART XD 0.30 บาท</li> <li>■ LIT XD 0.18 บาท</li> <li>■ MTI XD 4.51 บาท</li> <li>■ NKI XD 1.50 บาท</li> <li>■ RT XD 0.085 บาท</li> <li>■ SAAM XD 0.013 บาท</li> <li>■ SMK XD 2.20 บาท</li> <li>■ SUPERIF XD 0.15343 บาท</li> <li>■ TCCC XD 1.80 บาท</li> <li>■ TQM XD 1.15 บาท</li> <li>■ UVAN XD 0.17 บาท</li> <li>■ XO XD 0.44 บาท</li> <li>■ CHO ลุกหุ้นเข้า 4,180 หุ้น</li> <li>■ SC ลุกหุ้นเข้า 2,040,259 หุ้น</li> </ul>	<ul style="list-style-type: none"> <li>■ AIMCG XD 0.1273 บาท</li> <li>■ AIMIRT XD 0.2175 บาท</li> <li>■ AIRA XD 0.013 บาท</li> <li>■ ALLY XD 0.055 บาท</li> <li>■ AMANAH XD 0.13 บาท</li> <li>■ ASN XD 0.011111111111111 บาท</li> <li>■ ASN XD 5:1</li> <li>■ ASP XD 0.12 บาท</li> <li>■ BDMS XD 0.55 บาท</li> <li>■ BH XD 2.05 บาท</li> <li>■ BH-P XD 2.05 บาท</li> <li>■ BOFFICE XD 0.1704 บาท</li> <li>■ BROOK XD 0.015 บาท</li> <li>■ EGCO XD 3.50 บาท</li> <li>■ ICN XD 0.08 บาท</li> <li>■ LST XD 0.22 บาท</li> <li>■ NSI XD 4.75 บาท</li> <li>■ SCP XD 0.38 บาท</li> <li>■ SFT XD 0.711 บาท</li> <li>■ SIS XD 1.00 บาท</li> <li>■ SISB XD 0.076 บาท</li> </ul>	<ul style="list-style-type: none"> <li>■ ACE XD 0.018 บาท</li> <li>■ AJ XD 0.40 บาท</li> <li>■ AS XD 0.30 บาท</li> <li>■ AYUD XD 0.77 บาท</li> <li>■ BGRIM XD 0.30 บาท</li> <li>■ BM XD 0.08 บาท</li> <li>■ CNT XD 0.05 บาท</li> <li>■ CPI XD 0.11 บาท</li> <li>■ ETE XD 0.0373 บาท</li> <li>■ GBX XD 0.03 บาท</li> <li>■ HANA XD 0.75 บาท</li> <li>■ IP XD 0.0234 บาท</li> <li>■ IP XD 2.5:1</li> <li>■ KK XD 0.03 บาท</li> <li>■ MSC XD 0.30 บาท</li> <li>■ NDR XD 0.05 บาท</li> <li>■ PSH XD 0.65 บาท</li> <li>■ PTG XD 0.50 บาท</li> <li>■ STC XD 0.016 บาท</li> <li>■ SUSCO XD 0.09 บาท</li> <li>■ SVOA XD 0.05 บาท</li> </ul>	<ul style="list-style-type: none"> <li>■ BUI XD 0.25 บาท</li> <li>■ DDD XD 0.50 บาท</li> <li>■ EA XD 0.30 บาท</li> <li>■ ECL XD 0.10 บาท</li> <li>■ FN XD 0.0037 บาท</li> <li>■ FORTH XD 0.20 บาท</li> <li>■ GCAP XD 0.05 บาท</li> <li>■ HARN XD 0.13 บาท</li> <li>■ HPF XD 0.083 บาท</li> <li>■ MAKRO XD 0.60 บาท</li> <li>■ M-CHAI XD 2.00 บาท</li> <li>■ M-II XD 0.15 บาท</li> <li>■ M-STOR XD 0.096 บาท</li> <li>■ NCH XD 0.04 บาท</li> <li>■ PAP XD 0.18 บาท</li> <li>■ PMTA XD 0.70 บาท</li> <li>■ SE XD 0.05 บาท</li> <li>■ SE XD 10:1</li> <li>■ THG XD 0.30 บาท</li> <li>■ TPIPP XD 0.15 บาท</li> <li>■ TRUE XD 0.07 บาท</li> </ul>



		<ul style="list-style-type: none"> <li>■ SNP XD 0.25 תרנ</li> <li>■ SPRIME XD 0.16 תרנ</li> <li>■ TFG XD 0.055 תרנ</li> <li>■ TNR XD 0.26 תרנ</li> <li>■ TPIPL XD 0.03 תרנ</li> <li>■ UOBKH XD 0.10 תרנ</li> <li>■ VL XD 0.05 תרנ</li> <li>■ WORK XD 0.28 תרנ</li> <li>■ WPH XD 0.0376 תרנ</li> <li>■ SNP XW 20:1</li> <li>■ VL XW 2:1</li> </ul>	<ul style="list-style-type: none"> <li>■ SVOA-PA XD 0.05 תרנ</li> <li>■ TIP XD 1.30 תרנ</li> <li>■ TMD XD 1.40 תרנ</li> <li>■ TNP XD 0.04 תרנ</li> <li>■ UEC XD 0.04 תרנ</li> <li>■ WINNER XD 0.10 תרנ</li> </ul>	<ul style="list-style-type: none"> <li>■ TVO XD 0.80 תרנ</li> <li>■ CGH XW 4:1</li> </ul>
<b>15</b>	<b>16</b>	<b>17</b>	<b>18</b>	<b>19</b>
<ul style="list-style-type: none"> <li>■ ABPIF XD 0.0526 תרנ</li> <li>■ AGE XD 0.10 תרנ</li> <li>■ AH XD 0.15 תרנ</li> <li>■ AH XD 10:1</li> <li>■ BJCHI XD 0.03 תרנ</li> <li>■ CPT XD 0.02 תרנ</li> <li>■ JKN XD 0.207 תרנ</li> <li>■ KPNPF XD 0.08 תרנ</li> <li>■ LANNA XD 0.30 תרנ</li> <li>■ MCS XD 0.60 תרנ</li> <li>■ PDG XD 0.22 תרנ</li> <li>■ SIRI XD 0.04 תרנ</li> <li>■ TKN XD 0.10 תרנ</li> <li>■ TKS XD 0.20 תרנ</li> <li>■ TPP XD 0.40 תרנ</li> <li>■ UAC XD 0.14 תרנ</li> <li>■ CFRESH XR 1:1 @ 1.00 תרנ</li> </ul>	<ul style="list-style-type: none"> <li>■ CMR XD 0.052 תרנ</li> <li>■ LALIN XD 0.36 תרנ</li> <li>■ OR XD 0.10 תרנ</li> <li>■ SPCG XD 0.65 תרנ</li> <li>■ SSTRT XD 0.315 תרנ</li> <li>■ TQR XD 0.014 תרנ</li> </ul>	<ul style="list-style-type: none"> <li>■ BSBM XD - תרנ</li> <li>■ CAZ XD 0.02278 תרנ</li> <li>■ CAZ XD 20:1</li> <li>■ JAK XD 0.04 תרנ</li> <li>■ PRIN XD 0.06 תרנ</li> <li>■ TAKUNI XD 0.0375 תרנ</li> </ul>	<ul style="list-style-type: none"> <li>■ ML XD 0.05 תרנ</li> <li>■ PATO XD 0.57 תרנ</li> </ul>	<ul style="list-style-type: none"> <li>■ KCAR XD 0.22 תרנ</li> <li>■ NTV XD 0.87 תרנ</li> <li>■ PRG XD 0.40 תרנ</li> <li>■ PYLON XD 0.14 תרנ</li> </ul>
<b>22</b>	<b>23</b>	<b>24</b>	<b>25</b>	<b>26</b>
<ul style="list-style-type: none"> <li>■ A XD 0.03 תרנ</li> <li>■ CCET XD 0.0094 תרנ</li> <li>■ CCET XD 12:1</li> </ul>	<ul style="list-style-type: none"> <li>■ 3K-BAT XD 0.25 תרנ</li> <li>■ DHOUSE XD 0.03 תרנ</li> <li>■ TMILL XD 0.12 תרנ</li> <li>■ TSTE XD 0.115 תרנ</li> </ul>	<ul style="list-style-type: none"> <li>■ RCL XD 0.50 תרנ</li> <li>■ MBK XW 25:1</li> </ul>	<ul style="list-style-type: none"> <li>■ SYMC XD 0.055 תרנ</li> </ul>	<ul style="list-style-type: none"> <li>■ FSS XD 0.06 תרנ</li> <li>■ SPG XD 0.45 תרנ</li> </ul>
<b>29</b>	<b>30</b>	<b>31</b>		
<ul style="list-style-type: none"> <li>■ DCON XD 0.008 תרנ</li> </ul>	<ul style="list-style-type: none"> <li>■ SF XD 0.20 תרנ</li> </ul>			

**April 2021**

Monday	Tuesday	Wednesday	Thursday	Friday
			<b>1</b>	<b>2</b>
			<ul style="list-style-type: none"> <li>▪ TNITY XD 0.50 บาท</li> </ul>	
<b>5</b>	<b>6</b>	<b>7</b>	<b>8</b>	<b>9</b>
<ul style="list-style-type: none"> <li>▪ COTTO XD 0.029 บาท</li> <li>▪ DCC XD 0.044 บาท</li> <li>▪ Q-CON XD 0.46 บาท</li> <li>▪ TPS XD 0.04 บาท</li> <li>▪ TPS XD 5:1</li> </ul>	วันพระบาทสมเด็จพระพุทธยอดฟ้าจุฬาโลกมหาราช และวันที่ระลึกมหาจักรีบรมราชวงศ์	<ul style="list-style-type: none"> <li>▪ GPI XD 0.05 บาท</li> <li>▪ SCGP XD 0.45 บาท</li> <li>▪ SMPC XD 0.43 บาท</li> </ul>	<ul style="list-style-type: none"> <li>▪ ATP30 XD 0.03 บาท</li> <li>▪ CHEWA XD 0.0209 บาท</li> <li>▪ SCC XD 8.50 บาท</li> <li>▪ CGD XW 5:1</li> </ul>	<ul style="list-style-type: none"> <li>▪ BPP XD 0.35 บาท</li> </ul>
<b>12</b>	<b>13</b>	<b>14</b>	<b>15</b>	<b>16</b>
<ul style="list-style-type: none"> <li>▪ AIE XD 0.05 บาท</li> <li>▪ BANPU XD 0.15 บาท</li> <li>▪ PJW XD 0.125 บาท</li> <li>▪ S11 XD 0.15 บาท</li> <li>▪ SA XD 0.195 บาท</li> <li>▪ SA XD 15:1</li> <li>▪ STA XD 1.75 บาท</li> <li>▪ STGT XD 2.00 บาท</li> <li>▪ YUASA XD 0.441 บาท</li> <li>▪ AIE XW 5:1</li> </ul>	วันสงกรานต์	วันสงกรานต์	วันสงกรานต์	<ul style="list-style-type: none"> <li>▪ FTE XD 0.04 บาท</li> <li>▪ GC XD 0.40 บาท</li> <li>▪ KGI XD 0.25 บาท</li> <li>▪ SO XD 0.0222 บาท</li> <li>▪ SO XD 5:1</li> </ul>
<b>19</b>	<b>20</b>	<b>21</b>	<b>22</b>	<b>23</b>
<ul style="list-style-type: none"> <li>▪ KTC XD 0.88 บาท</li> <li>▪ SFLEX XD 0.045 บาท</li> <li>▪ TMT XD 0.50 บาท</li> </ul>	<ul style="list-style-type: none"> <li>▪ AIT XD 1.25 บาท</li> <li>▪ AUCT XD 0.23 บาท</li> <li>▪ J XD 0.03 บาท</li> <li>▪ JMART XD 0.24 บาท</li> <li>▪ JMT XD 0.41 บาท</li> <li>▪ KBANK XD 2.50 บาท</li> <li>▪ PCSGH XD 0.25 บาท</li> <li>▪ SAMCO XD 0.03 บาท</li> <li>▪ SCB XD 2.30 บาท</li> <li>▪ SCB-P XD 2.30 บาท</li> <li>▪ TOG XD 0.12 บาท</li> </ul>	<ul style="list-style-type: none"> <li>▪ BBL XD 2.50 บาท</li> <li>▪ BGC XD 0.12 บาท</li> <li>▪ CIMBT XD 0.005 บาท</li> <li>▪ KTB XD 0.275 บาท</li> <li>▪ KTB-P XD 0.4295 บาท</li> <li>▪ LEO XD 0.07 บาท</li> <li>▪ MBAX XD 0.56 บาท</li> <li>▪ TIPCO XD 0.50 บาท</li> </ul>	<ul style="list-style-type: none"> <li>▪ AMATA XD 0.20 บาท</li> <li>▪ HMPRO XD 0.20 บาท</li> <li>▪ MICRO XD 0.055 บาท</li> <li>▪ NER XD 0.15 บาท</li> <li>▪ TPLAS XD 0.10 บาท</li> <li>▪ YGG XD 0.115 บาท</li> </ul>	



26	27	28	29	30
<ul style="list-style-type: none"> <li>■ ACG XD 0.04 תרנ</li> <li>■ APCO XD 0.12 תרנ</li> <li>■ HUMAN XD 0.08 תרנ</li> <li>■ TM XD 0.10 תרנ</li> <li>■ RS XW 5:1</li> </ul>	<ul style="list-style-type: none"> <li>■ ALUCON XD 10.00 תרנ</li> <li>■ APP XD 0.15 תרנ</li> <li>■ EP XD 0.25 תרנ</li> <li>■ III XD 0.10 תרנ</li> <li>■ KWC XD 9.50 תרנ</li> <li>■ SABUY XD 0.03 תרנ</li> <li>■ SUN XD 0.05 תרנ</li> <li>■ SUN XD 2:1</li> <li>■ WHAUP XD 0.16 תרנ</li> <li>■ ASK XR 2:1 @ 17.00 תרנ</li> <li>■ FLOYD XW 4:1</li> <li>■ SABUY XW 10:1 @ - תרנ</li> </ul>	<ul style="list-style-type: none"> <li>■ 2S XD 0.25 תרנ</li> <li>■ 2S XD 9:1</li> <li>■ ADB XD 0.05 תרנ</li> <li>■ CKP XD 0.035 תרנ</li> <li>■ INSET XD 0.081 תרנ</li> <li>■ INSET XD 10:1</li> <li>■ PDJ XD 0.10 תרנ</li> <li>■ PORT XD 0.035 תרנ</li> <li>■ QH XD 0.08 תרנ</li> <li>■ TACC XD 0.17 תרנ</li> <li>■ TISCO XD 6.30 תרנ</li> <li>■ TISCO-P XD 6.30 תרנ</li> <li>■ UBIS XD 0.25 תרנ</li> <li>■ UKEM XD 0.055 תרנ</li> <li>■ KOOL XR 2:1 @ 0.45 תרנ</li> </ul>	<ul style="list-style-type: none"> <li>■ ABICO XD 0.0044444444444444 תרנ</li> <li>■ ABICO XD 25:1</li> <li>■ ASIAN XD 0.55 תרנ</li> <li>■ ASIAN XD 2:1</li> <li>■ BJC XD 0.60 תרנ</li> <li>■ COM7 XD 1.00 תרנ</li> <li>■ CRC XD 0.40 תרנ</li> <li>■ ECF XD 0.0125 תרנ</li> <li>■ GTB XD 0.02 תרנ</li> <li>■ KISS XD 0.04 תרנ</li> <li>■ KKP XD 2.25 תרנ</li> <li>■ MTC XD 0.37 תרנ</li> <li>■ NRF XD 0.00444 תרנ</li> <li>■ NRF XD 25:1</li> <li>■ RBF XD 0.15 תרנ</li> <li>■ SAK XD 0.108 תרנ</li> <li>■ SELIC XD 0.0622898024 תרנ</li> <li>■ SELIC XD 3.299987:1</li> <li>■ SGP XD 0.40 תרנ</li> <li>■ SKR XD 0.08 תרנ</li> <li>■ SPALI XD 0.50 תרנ</li> <li>■ THRE XD 0.04 תרנ</li> <li>■ THREL XD 0.14 תרנ</li> <li>■ TMB XD 0.045 תרנ</li> <li>■ TSR XD 0.08 תרנ</li> <li>■ NRF XW 20:1</li> <li>■ TFG XW 10:1</li> </ul>	<ul style="list-style-type: none"> <li>■ GIFT XD 0.05 תרנ</li> <li>■ HFT XD 0.30 תרנ</li> <li>■ HTECH XD 0.052 תרנ</li> <li>■ L&amp;E XD 0.075 תרנ</li> <li>■ MFC XD 1.10 תרנ</li> <li>■ PL XD 0.08 תרנ</li> <li>■ PR9 XD 0.11 תרנ</li> <li>■ PRM XD 0.18 תרנ</li> <li>■ QTC XD 0.25 תרנ</li> <li>■ SC XD 0.18 תרנ</li> <li>■ SINGER XD 0.15 תרנ</li> <li>■ SRICHA XD 0.40 תרנ</li> <li>■ TPBI XD 0.25 תרנ</li> <li>■ VRANDA XD 0.10 תרנ</li> <li>■ WIIK XD 0.09 תרנ</li> </ul>