

## Today Selections &gt;&gt; IMH, SCC, TQM



Stock	S	R	Comment
IMH	4.38	4.70	จ่ายค่าบริการตรวจเช็คผ่านศูนย์ตรวจโรคโควิด
SCC	385.00	394.00	คาดกำไร 1Q21 New High 1.3 หมื่นล้าน
TQM	126.00	132.00	COVID รอบใหม่ คนแห่ซื้อประกัน

**Powell statement kept yield in check**

- SET:** คาดดัชนี SET แกว่งตัวไร้ทิศทางในวันนี้ โดยมีปัจจัยด้านบวกได้แก่ค่ากล่าวของนาย Jerome Powell เมื่อคืนนี้ที่ยังคงอยู่ในโทน Dovish โดยกล่าวว่า Fed มีวิธีการรองรับในการที่จะจัดการ หากระดับเงินเฟ้อคาดการณ์นั้นพุ่งสูงขึ้นอย่างยั่งยืนจนน่ากังวล แถมนักวิเคราะห์ยังมองว่าการฟื้นตัวของเศรษฐกิจสหรัฐฯยังห่างไกลจากระดับที่สมบูรณณ์ ยกตัวอย่างเช่นตัวเลขการขอรับสวัสดิการการว่างงานเมื่อคืนนี้ที่ออกมาสูงกว่าที่ตลาดคาด ส่งผลให้เมื่อคืนนี้ Bond yield รัฐบาลปรับตัวลงอย่างชัดเจน และทำให้ดัชนีหุ้นกลุ่มเทคโนโลยีอย่าง NASDAQ ปรับตัว Outperform ously เห็นได้ชัด ในส่วนของปัจจัยกดดันในประเทศ ยังคงได้แก่การระบาดของเชื้อ Covid-19 ในประเทศ ซึ่งทำให้กิจกรรมทางเศรษฐกิจในช่วงสงกรานต์ที่ตอนแรกคาดว่าจะกลับมาคึกคัก กลับมาชะงักงันอย่างหลีกเลี่ยงมิได้
- Strategy:** ด้วยเหตุนี้ในเชิงกลยุทธ์ ยังคงมองว่ายังไม่จำเป็นที่จะต้องรีบร้อนเข้าสะสมหุ้นเพิ่มในช่วงนี้ โดยเฉพาะอย่างยิ่งในสภาวะที่เรายังไม่เห็นมาตรการ Lockdown หรือมาตรการเยียวยาผู้ประกอบการใดๆที่เด่นชัดออกมา ซึ่งจะยิ่งทำให้คนระงับการจับจ่ายใช้สอยและการสัญจรในระยะสั้นต่อไป **ส่งผลให้กำไรบริษัทต่างๆที่ดำเนินธุรกิจภายในประเทศมีโอกาที่จะสะดุดลงในระยะสั้น** นอกจากนี้ ด้วยสภาวะ Valuation ของตลาดหุ้นไทยที่อยู่สูงกว่าเมื่อช่วงปลายปีก่อนโดยเปรียบเทียบ จึงอาจทำให้ดัชนีมีความแปรปรวนมากกว่าด้วยเช่นกัน
- SCC:** **คงคำแนะนำ "ซื้อ" ที่ราคาเป้าหมาย 430 บาท** มีมุมมองเชิงบวกอย่างมากต่อผลประกอบการไตรมาส 1/64 ที่คาดว่าจะรายงานกำไรสุทธิออกมาแข็งแกร่งที่ 1.3 หมื่นล้านบาท (+96% YoY / +70% QoQ) จากแรงหนุนทางฝั่งของธุรกิจปีโตรเคมีเป็นสำคัญ ที่ได้านิสงส์จากทั้งปริมาณขายและส่วนต่างราคาที่สูงขึ้น ส่วนธุรกิจปูนซีเมนต์และวัสดุก่อสร้างคาดว่าจะเห็นสัญญาณฟื้นตัวดีขึ้น ทั้งนี้ ประเมินการกำไรสุทธิปีนี้ของเราล่าสุดที่ 3.9 หมื่นล้านบาทนั้นถือว่ามีความ Upside risk ที่อาจจะเกิดขึ้นได้ หากส่วนต่าง HDPE-Naphtha ยังคงอยู่ในระดับสูงแถว \$700/ton ตลอดทั้งปี เนื่องจากสมมติฐานเฉลี่ยของเรานั้นอยู่เพียง 550/ton เท่านั้น
- SFLEX:** **คงคำแนะนำ "ซื้อ" ที่ราคาเป้าหมาย 7.50-7.75 บาท** อิงวิธี PE 30x และวิธี DCF ล่าสุดวานนี้พบรายการซื้อขาย Big Lot ของหุ้นจำนวน 100 ล้านหุ้น ราคาเฉลี่ย 5.50 บาท/หุ้น คิดเป็นสัดส่วนราว 12.2% ของจำนวนหุ้นชำระแล้วจากรายงานสำนักข่าวอินโฟเควสท์ คาดว่าจะเป็นผู้ถือหุ้นรายใหญ่เป็นผู้นำดีลขายให้กับกลุ่ม BTS เข้ามาลงทุน เนื่องจากมีความสนใจในธุรกิจของบริษัทฯ เรามองว่าการซื้อขายครั้งนี้ น่าจะเป็นการเข้าลงทุนระยะยาวจากพื้นฐานธุรกิจของ SFLEX ที่มีความน่าสนใจ ประกอบกับราคาปัจจุบันยังไม่สะท้อนผลการดำเนินงานที่มีโอกาสเติบโตสูง สำหรับมุมมองในเชิงปัจจัยพื้นฐาน เรายังคงประมาณการกำไรสุทธิปี 2564 และ ปี 2565 ที่ 207 ล้านบาท (+42%YoY) และ 264 ล้านบาท (+28%YoY) ตามลำดับ โดยประมาณการดังกล่าวยังไม่รวมการเติบโตแบบ Inorganic Growth แต่อย่างใด

(อ่านรายละเอียดต่อหน้าหลัง)

**แนวรับ 1,546 แนวต้าน 1,564**
**บทวิเคราะห์วันนี้**

- SCC (ซื้อ ราคาเป้าหมาย 430 บาท)** คาดงบ 1Q21 กำไรสุดปัง! 1.3 หมื่นล้านบาท +96% YoY
- TU (ซื้อ ราคาเป้าหมาย 18.40 บาท)** คาดกำไร 1Q64 อ่อนตัว แต่ภาพรวมปี 64 ยังโต
- SFLEX: Stock Comment (ซื้อ ราคาเป้าหมาย 7.50-7.75 บาท)** Big Lot มูลค่า 550 ลบ. เฉลี่ย 5.50 บาท/หุ้น ต่ำกว่ากระดาน

**Market Summary**

	Closed	+/-	%Chg
SET	1,558.83	+ 2.27	+ 0.15
SET50	950.04	- 0.18	- 0.02
SET100	2,159.57	+ 2.36	+ 0.11
Mai	459.33	+ 5.01	+ 1.10
Dow Jones	33,503.57	+57.31	+0.17
Nasdaq	13,829.31	+140.47	+1.03
Nikkei	29,708.98	- 21.81	- 0.07
Hang Seng	29,008.07	+ 333.27	+ 1.16
SET Mkt. Cap (Btmn)	17,715.37		
SET Turnover (Btmn)	83,642.81		
PER(x)	40.70		

**Stock Top Active**

STA	STGT	DELTA	SCC	KCE
<b>1) ENER</b>				
<b>8 Apr.21</b>				
Institution	Buy	Sell	Net	
Proprietary	5,808	6,717	-909	
Foreign	8,477	8,990	-513	
Local	29,437	29,103	334	
Local	39,922	38,834	1,088	
<b>1-8 Apr.21</b>				
Institution	Buy	Sell	Net	
Proprietary	25,764	33,657	-7,893	
Foreign	41,667	43,572	-1,905	
Local	137,162	135,890	1,271	
Local	221,793	213,266	8,527	

Commodities	8 Apr.21	7 Apr.21	Chg	%Chg
Bt/US\$	31.40	31.37	+0.03	+0.10
US\$/Yuan	6.550	6.541	+0.01	+0.13
US Bond Yield 10y(%)	1.625	1.656	-0.03	-1.92
Brent Oil (US\$/bbl)	63.20	63.16	+0.04	+0.06
Nymex Oil (US\$/bbl)	59.60	59.77	-0.17	-0.28
Gold Spot (US\$/oz)	1,755.25	1,737.30	+17.95	+1.03
Baltic Dry Index	2,088.00	2,127.00	-39.00	-1.83
Dollar Index (DXYO)	92.07	92.42	-0.35	-0.38

**Today's Event**

- BPP XD** 0.35 บาท
- STHAI XD** 0.098 บาท
- BROOK** **ลูกหุ้นเข้า** 179,937,727 หุ้น



 นุตชาติ เมฆมาลี  
 CFA, FRM (ID: 31379)  
 E-mail: nuttchart@trinitythai.com

บริษัทหลักทรัพย์ ทรินิตี้ จำกัด, 179 อาคารบางกอก ซิตี้ ทาวเวอร์ ชั้น 25-26, 29 ถนนสาทรใต้ เขตสาทร กรุงเทพฯ 10120 โทรศัพท์ 0-2088-9100 โทรสาร 0-2088-9399

รายงานฉบับนี้จัดทำขึ้นโดยข้อมูลเท่าที่ปรากฏและเชื่อว่าเป็นที่น่าเชื่อถือได้แต่ไม่เป็นการยืนยันความถูกต้องและความสมบูรณ์ของข้อมูลนั้นๆ โดยบริษัทหลักทรัพย์ ทรินิตี้ จำกัด ผู้จัดทำขอสงวนสิทธิ์ในการเปลี่ยนแปลงความเห็นหรือประมาณการต่างๆ ที่ปรากฏในรายงานฉบับนี้โดยไม่ต้องแจ้งล่วงหน้า รายงานฉบับนี้มีวัตถุประสงค์เพื่อใช้ประกอบการตัดสินใจของนักลงทุน โดยไม่ได้เป็นการชี้แนะหรือชักชวนให้ นักลงทุนทำการซื้อหรือขายหลักทรัพย์ หรือตราสารทางการเงินใดๆ ที่ปรากฏในรายงาน

# Strategy

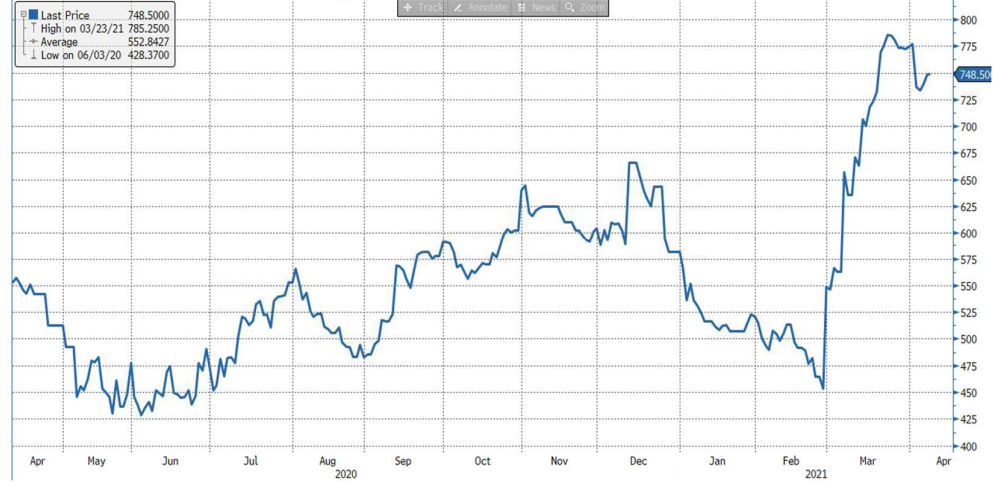
**รูปที่ 1: Spread HDPE-Naphtha ล่าสุด**



Source: Bloomberg

ณัฐชาติ เมฆมาดิน, CFA, FRM  
เลขทะเบียนนักวิเคราะห์:  
031379  
nuttachart@trinitythai.com

## Fund Flow

### Foreign Portfolio Investment in Equities (Asia ex. Japan)

Unit : US\$ mn

	As at	Day	WTD Net	MTD Net	YTD Net
<b>India</b>	7-Apr	54.3	-154.6	-154.6	7,171.7
<b>Indonesia</b>	8-Apr	-34.4	-124.6	-205.1	641.9
<b>Malaysia</b>	7-Apr	36.7	3.8	14.9	-414.3
<b>Philippines</b>	8-Apr	-16.7	-47.3	-47.3	-993.8
<b>South Korea</b>	8-Apr	91.9	968.0	2,086.7	-6,261.5
<b>Sri Lanka</b>	8-Apr	-1.6	-4.8	-6.7	-97.7
<b>Taiwan</b>	8-Apr	140.2	1,041.7	1,596.7	-10,539.8
<b>Thailand</b>	8-Apr	10.7	51.2	40.5	-946.0
<b>Vietnam</b>	8-Apr	-0.7	-6.5	24.3	-784.7

Source: Bloomberg

## Net Foreign

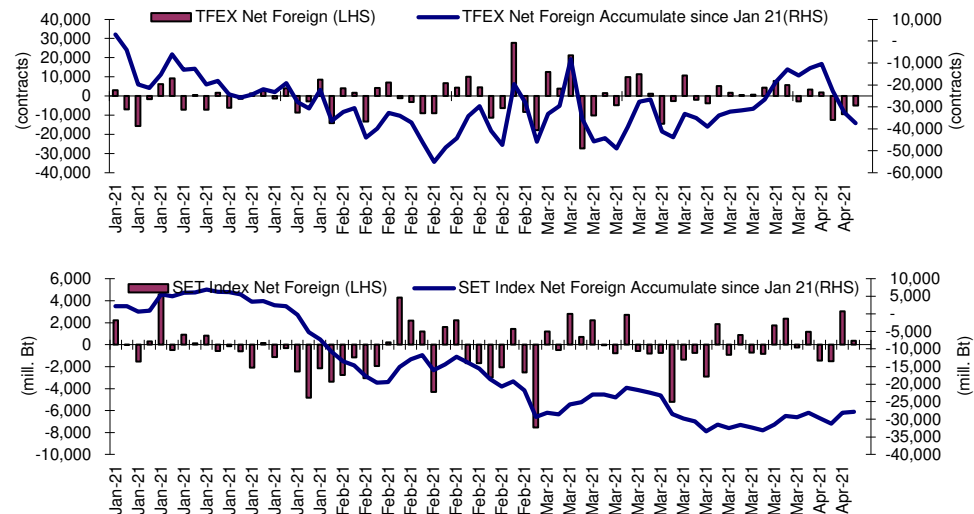

## Indicators to watch

	Last	Previous	% chg	1W Prior	1M Prior	Remark
VIX Index	16.95	17.16	-1.2%	-12.6%	-24.9%	+
Ted Spread	0.18	0.18	0.0%	-1.9%	17.6%	+
TTF (Thai Trust Fund)	11.27	11.25	0.2%	0.4%	6.1%	+
U.S.Dollar Index	92.07	92.42	-0.4%	-1.2%	0.1%	+
U.S.Bond Yield	1.63	1.67	-2.3%	-6.6%	6.5%	-
US Coal Index	7.5	6.87	9.2%	39.9%	58.2%	+
Emerging Asia Index (MXMS)	742.86	740.34	0.3%	0.4%	-1.4%	+

Source: Bloomberg, Aspen

# Turnover List

สรุปหลักทรัพย์ที่อาจเข้าข่ายต้องซื้อด้วยบัญชี Cash Balance ในรอบวันที่ 2 – 8 เม.ย. 64

หลักทรัพย์	%1W-Turnover	P/E Ratio / %Premium	มูลค่าการซื้อขายเฉลี่ยต่อ วัน (ล้านบาท)
TWZ	134.62%	ขาดทุน	310.80
INOX	80.36%	ขาดทุน	175.04
TRUBB	74.63%	72.77	152.65
7UP	45.37%	40.39	406.29
YGG	42.00%	75.41	80.16
หุ้นแมตติต Cash Balance Warrant หุ้นลูกก็ติดเหมือนกัน			

ทั้งนี้หลักทรัพย์ดังกล่าวมีการซื้อขายผิดไปจากสภาพปกติของตลาด ดังนั้นผู้ลงทุนควรศึกษาข้อมูลก่อนการตัดสินใจลงทุน ข้อมูลเป็นเพียงการคาดการณ์เท่านั้น รายชื่อหุ้นที่เข้าข่ายอาจมีการเปลี่ยนแปลงได้ ทั้งนี้ผู้ลงทุนควรตรวจสอบรายชื่อหุ้นที่เข้าข่ายจากตลาดหลักทรัพย์ฯ

เกณฑ์ที่เราใช้คำนวณ

- มูลค่าการซื้อขายเฉลี่ยต่อวันในรอบสัปดาห์มากกว่าหรือเท่ากับ 100 ล้านบาท (SET) หรือ มูลค่าการซื้อขายเฉลี่ยต่อวันในรอบสัปดาห์มากกว่าหรือเท่ากับ 80 ล้านบาท ( MAI)
- %1W Turnover ratio มากกว่าหรือเท่ากับ 40%
- ค่า P/E มากกว่าหรือเท่ากับ 40 เท่า หรือ มีผลการดำเนินงานขาดทุน
- สำหรับ ใบสำคัญแสดงสิทธิ (warrant)
  - มูลค่าการซื้อขายเฉลี่ยต่อวันในรอบสัปดาห์มากกว่าหรือเท่ากับ 100 ล้านบาท
  - %1W Turnover ratio มากกว่าหรือเท่ากับ 100%
  - ค่า Premium มากกว่าหรือเท่ากับ 20%

**Price performance of Stock in SET50**  
(for weekly: 8 Apr 2021 - 1 Apr 2021)



**1 Week Performance**

Stock	8-Apr-21	%YTD	%-1W	%-1M	%-3M	%-6M	%-12M
<b>SET</b>	<b>1,558.83</b>	<b>8</b>	<b>-2</b>	<b>1</b>	<b>1</b>	<b>22</b>	<b>29</b>
<b>SET50</b>	<b>950.04</b>	<b>4</b>	<b>-3</b>	<b>-1</b>	<b>-3</b>	<b>18</b>	<b>17</b>
<b>BANK</b>	<b>394.65</b>	<b>17</b>	<b>-3</b>	<b>-1</b>	<b>9</b>	<b>58</b>	<b>37</b>
BBL	125.50	6	-2	-1	0	31	20
KBANK	143.00	27	-3	-4	18	89	43
KTB	11.80	6	-3	-3	-8	31	4
SCB	109.50	25	-3	-2	20	65	43
TISCO	97.75	10	0	1	8	50	29
TMB	1.20	11	-4	0	-1	38	38
<b>COMM</b>	<b>37,608.04</b>	<b>12</b>	<b>-4</b>	<b>1</b>	<b>10</b>	<b>7</b>	<b>19</b>
CRC	34.75	13	-8	-5	11	25	9
BJC	37.50	8	-5	1	5	6	-7
COM7	67.00	72	2	21	58	58	290
CPALL	65.25	12	-5	0	12	7	5
GLOBAL	21.00	24	-1	3	15	7	89
HMPRO	14.40	5	-3	3	4	-5	16
<b>CONMAT</b>	<b>10,032.63</b>	<b>6</b>	<b>-2</b>	<b>6</b>	<b>4</b>	<b>15</b>	<b>25</b>
SCC	389.00	3	-2	5	1	11	18
TOA	31.00	-7	-4	-1	-9	-12	-5
<b>ENERG</b>	<b>23,306.62</b>	<b>2</b>	<b>-3</b>	<b>-2</b>	<b>-3</b>	<b>22</b>	<b>19</b>
BGRIM	44.00	-9	-4	-5	-17	2	1
EA	59.50	21	-5	0	-6	43	63
EGCO	179.00	-7	-4	-1	-10	-7	-29
GPSC	73.50	0	-4	0	-10	24	14
GULF	33.00	-4	-2	-1	-11	4	-2
OR	31.50	N/A	-2	6	N/A	N/A	N/A
PTT	39.00	-8	-4	-7	-9	18	8
PTTEP	111.00	13	-3	-7	6	35	34
RATCH	50.25	-5	-2	0	-6	-2	-17
TOP	56.00	8	-7	-13	-3	53	53
<b>ETRON</b>	<b>5,474.95</b>	<b>-11</b>	<b>14</b>	<b>12</b>	<b>-38</b>	<b>78</b>	<b>532</b>
DELTA	378.00	-22	17	11	-47	93	936
<b>FIN</b>	<b>5,754.42</b>	<b>20</b>	<b>-5</b>	<b>4</b>	<b>10</b>	<b>48</b>	<b>84</b>
BAM	21.00	-4	-3	0	-2	-3	-4
KTC	77.00	29	-6	12	0	103	173
MTC	65.50	11	-6	-8	4	25	71
SAWAD	81.75	24	-5	-2	18	63	81
<b>FOOD</b>	<b>13,372.56</b>	<b>12</b>	<b>-2</b>	<b>0</b>	<b>9</b>	<b>11</b>	<b>31</b>
CBG	126.50	10	-2	-9	11	3	82
CPF	29.25	9	0	0	4	4	14
MINT	30.75	19	-4	2	21	50	64
OSP	33.75	-5	-4	-4	-3	-6	-11
TU	14.40	6	-1	3	3	-10	11
<b>HELTH</b>	<b>4,994.25</b>	<b>6</b>	<b>-1</b>	<b>1</b>	<b>1</b>	<b>16</b>	<b>13</b>
BDMS	21.40	3	-1	0	-1	11	7
BH	135.50	13	-1	5	5	36	15
<b>ICT</b>	<b>137.86</b>	<b>1</b>	<b>-2</b>	<b>4</b>	<b>-3</b>	<b>3</b>	<b>2</b>
ADVANC	170.00	-3	-2	3	-8	-4	-9
DTAC	31.25	-6	-4	1	-8	-7	-18
INTUCH	57.50	2	-2	5	-4	9	24
TRUE	3.24	-6	-5	-1	-9	6	3
<b>MEDIA</b>	<b>48.70</b>	<b>11</b>	<b>-6</b>	<b>1</b>	<b>7</b>	<b>18</b>	<b>41</b>
VGI	6.70	1	-8	-4	-6	-1	8
<b>PETRO</b>	<b>1,144.06</b>	<b>13</b>	<b>-2</b>	<b>-4</b>	<b>9</b>	<b>60</b>	<b>75</b>
IVL	44.75	21	-2	0	19	92	85
PTTGC	61.50	5	-3	-9	-1	48	72
<b>PKG</b>	<b>4,866.45</b>	<b>12</b>	<b>0</b>	<b>5</b>	<b>6</b>	<b>19</b>	<b>102</b>
SCGP	47.00	13	1	5	7	N/A	N/A
<b>PROP</b>	<b>227.86</b>	<b>11</b>	<b>-4</b>	<b>0</b>	<b>6</b>	<b>26</b>	<b>29</b>
AWC	4.90	7	-3	-8	3	41	18
CPN	53.50	12	-7	-4	8	18	22
LH	8.45	6	-1	6	-1	21	21
<b>TRANS</b>	<b>353.47</b>	<b>6</b>	<b>-3</b>	<b>-1</b>	<b>1</b>	<b>12</b>	<b>15</b>
AOT	66.25	6	-3	0	2	16	17
BEM	8.20	-1	-5	-4	-4	-6	1
BTS	9.20	-1	-5	-2	-9	-7	-7

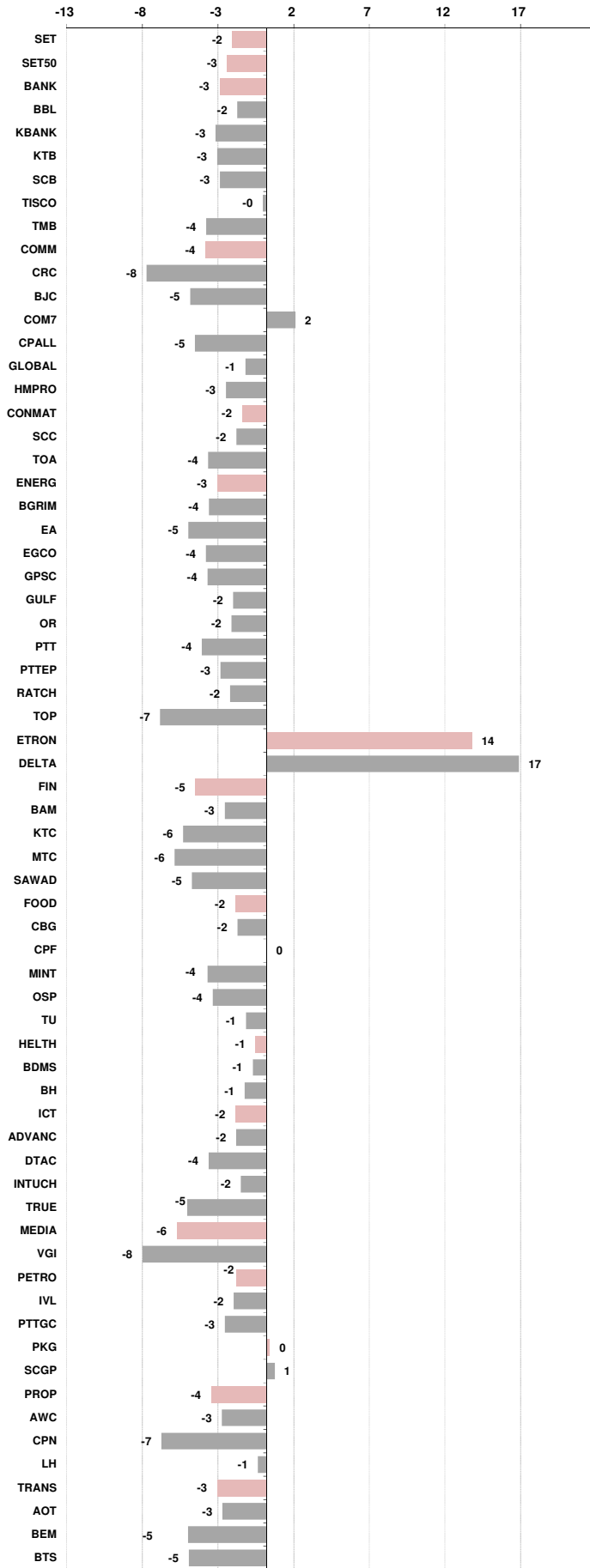



อัตราแลกเปลี่ยนวันนี้*		31.40 Change	0.03
------------------------	--	--------------	------

\*เปรียบเทียบ Transaction ล่าสุดกับก่อนหน้า (โดยไม่แยกว่าเป็นของ off-shore หรือ on-shore)

สินค้า	ดัชนีราคา	ปิดล่าสุด	ก่อนหน้า	ราคาปิดล่าสุด	ก่อนหน้า	เปลี่ยน +/-	%	หลักทรัพย์ที่เกี่ยวข้อง	
เรือ <i>ปรับปรุจ</i>	Baltic Dry Index (spot)	8-Apr-21	7-Apr-21	2,088	2,127	-39.00	-1.8%	PSL, TTA	
	BHSI (Handy Size)	8-Apr-21	7-Apr-21	1,068	1,090	-22.00	-2.0%		
ยาง	(US Cents/kg)	8-Apr-21	7-Apr-21	218.90	224.70	-5.80	-2.6%	STA, TRUBB	
	(Cent/Pound)	8-Apr-21	7-Apr-21	15.18	15.14	+0.04	0.3%	KSL	
น้ำตาล	(Cent\$/Bushel)	8-Apr-21	7-Apr-21	1,416.75	1,406.50	+10.25	0.7%	TVO	
น้ำมันปาล์ม	(US\$/ton)	8-Apr-21	7-Apr-21	3,791.00	3,845.00	-54.00	-1.4%	CPI, LST, UPOIC, UVAN	
สังกะสี	(US\$/ton)	8-Apr-21	7-Apr-21	2,827.50	2,833.00	-5.50	-0.2%	PDI	
ทองคำ	(US\$/oz)	8-Apr-21	7-Apr-21	1,756.80	1,740.10	+16.70	1.0%	THL (Source:Aspen)	
SPDR Gold Trust	(ton)	8-Apr-21	7-Apr-21	1,026.07	1,028.69	-2.62	-0.3%		
น้ำมันดิบ <i>ทุกวัน</i>	WTI (US\$/barrel)	8-Apr-21	7-Apr-21	59.60	59.77	-0.17	-0.3%	PTT, PTTEP, TOP, PTTGC, BCP	
	Brent (US\$/barrel)	8-Apr-21	7-Apr-21	63.20	63.16	+0.04	0.1%	(Source:Aspen)	
ค่าการกลั่น <i>ทุกวัน</i>	GRM (US\$/barrel)	8-Apr-21	7-Apr-21	0.70	0.70	+0.00	0.0%	BCP, IRPC, PTTGC and TOP (Bloomberg)	
น้ำมันทำความร้อน	Heating Oil (cent/gallon)	8-Apr-21	7-Apr-21	152.98	152.29	+0.69	0.5%	BCP, IRPC, PTTGC and TOP (Bloomberg)	
	Natural Gas(\$/MMBtu)	8-Apr-21	7-Apr-21	2.52	2.51	+0.02	0.6%	PTTEP, PTT, BANPU (Bloomberg)	
ปิโตรเคมี	Naphtha (US\$/MT)	8-Apr-21	7-Apr-21	561.50	562.00	-0.50	-0.1%	PTTGC, SCC (เป็นต้นทุน)	
	Ethylene (US\$/MT)	2-Apr-21	26-Mar-21	1,025	1,015	+10.00	1.0%	PTTGC, SCC, IRPC (Bloomberg)	
	Propylene (US\$/MT)	2-Apr-21	26-Mar-21	1,090	1,145	-55.00	-4.8%	PTTGC, SCC, IRPC	
เหล็ก US.Mid West	HRC (US\$/ton) รีดร้อน	8-Apr-21	7-Apr-21	1,350.0	1,355.0	-5.00	-0.4%	(Source:Bloomberg)	
ถ่านหิน	NEX (US\$/ton)	2-Apr-21	26-Mar-21	96.90	98.73	-1.83	-1.9%	BANPU, LANNA, UMS	
อาหาร	ไก่ (บาท/กก.)	31-Mar-21	28-Feb-21	33	32	+1.00	3.1%	CPF, GFPT (Source: CPF)	
	ทุเรียน <i>ทุกเดือน</i>	ทุ้งVannamei(บาท/กก.)	31-Mar-21	28-Feb-21	180	160	+20.00	12.5%	CPF, CFRESH, SSF, ASIAN, TU
	ทุเรียน <i>ทุกเดือน</i>	สุกร (บาท/กก.)	31-Mar-21	28-Feb-21	80	80	+0.00	0.0%	CPF

กราฟแสดงแนวโน้มราคา

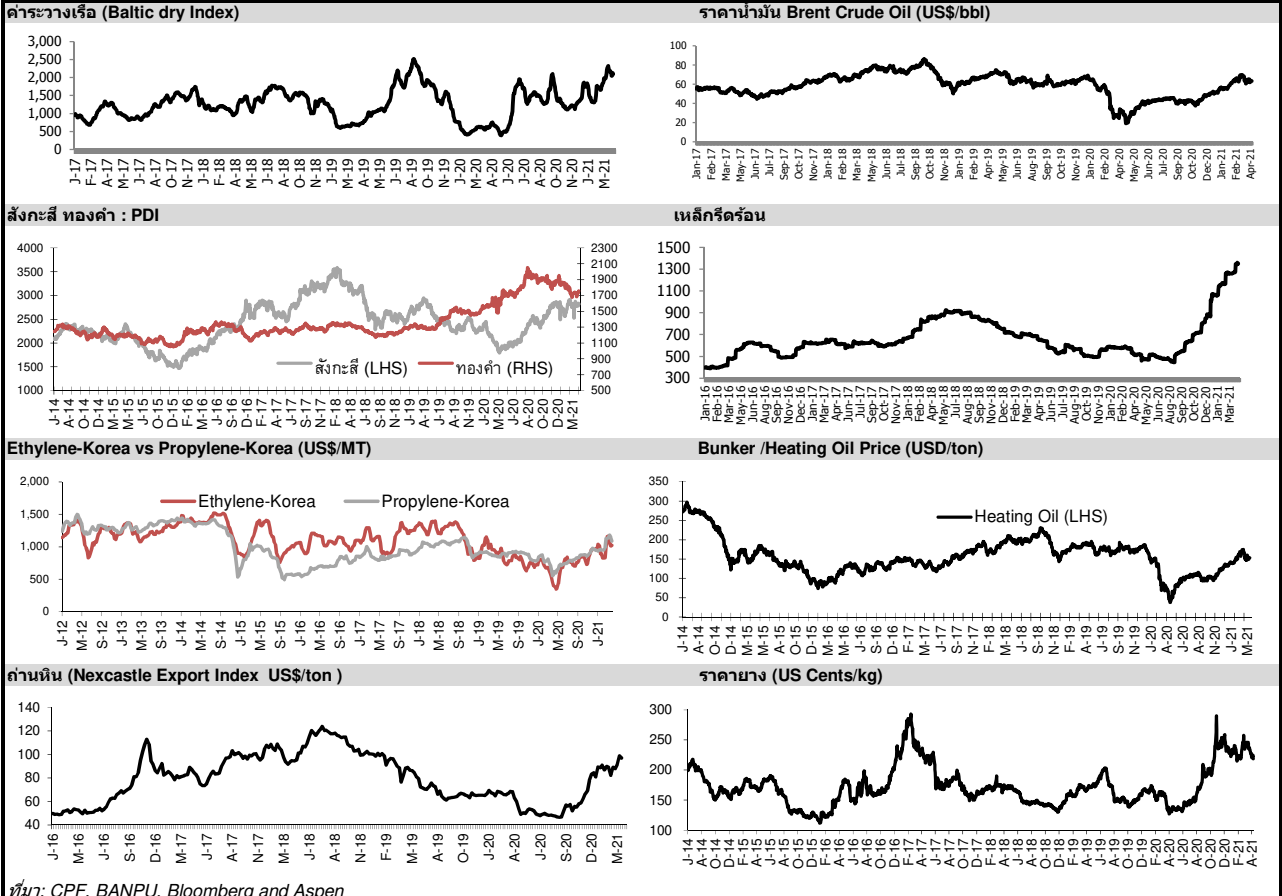

ที่มา: CPF, BANPU, Bloomberg and Aspen





## แบบรายงานการเปลี่ยนแปลงการถือหลักทรัพย์และสัญญาซื้อขายล่วงหน้าของผู้บริหาร (แบบ 59)

ชื่อบริษัท	ชื่อผู้บริหาร	วิธีการได้มา/ จำหน่าย	จำนวน (หุ้น)	ราคา (บาท)	มูลค่า (บาท)	ประเภท หลักทรัพย์	วันที่ได้มา/ จำหน่าย
ADB	นางสาว พรพิพรรณ นิรมลเจิดฉาย	ซื้อ	50,000.00	1.82	91,000.00	หุ้นสามัญ	7/4/2564
ADB	นาย กิ่ง ชูงลิว	ขาย	100,000.00	2.00	200,000.00	หุ้นสามัญ	8/4/2564
ADB	นาย จีน กุ้ย จาง	ซื้อ	100,000.00	1.89	189,000.00	หุ้นสามัญ	7/4/2564
ADB	นาย จีน กุ้ย จาง	ขาย	100,000.00	2.10	210,000.00	หุ้นสามัญ	7/4/2564
AIRA	นาย บริญญา ไหววัฒนา	ขาย	367,021.00	1.91	701,010.11	หุ้นสามัญ	24/3/2564
AP	นาย พงษ์ลิขิต จันทร์สงวน	ซื้อ	50,000.00	8.10	405,000.00	หุ้นสามัญ	8/4/2564
BDMS	นางสาว ปรมภรณ์ ปราสาททองโอสถ	ซื้อ	19,000,000.00	21.50	408,500,000.00	หุ้นสามัญ	7/4/2564
BOFFICE	นางสาว สโรชา บุรี	ซื้อ	30,000.00	9.55	286,500.00	หน่วยทรัสต์	7/4/2564
BOFFICE	นางสาว สโรชา บุรี	ซื้อ	16,400.00	9.55	156,620.00	หน่วยทรัสต์	7/4/2564
BOL	นาย มิภร อิศร์ธเนศ	ขาย	24,600,000.00	8.80	216,480,000.00	หุ้นสามัญ	7/4/2564
CCET	นาย เว่ย จ้าว หวัง	ขาย	800,000.00	2.45	1,960,000.00	หุ้นสามัญ	7/4/2564
CFRESH	นาง สุพรรณิ ปุ่นศรี	ขาย	541,900.00	2.45	1,327,655.00	หุ้นสามัญ	7/4/2564
CFRESH	นาย ณรงค์ฤทธิ์ เจียรวงค์วานิช	ขาย	740,000.00	2.60	1,924,000.00	หุ้นสามัญ	2/4/2564
CFRESH	นาย ณรงค์ฤทธิ์ เจียรวงค์วานิช	ขาย	195,800.00	2.60	509,080.00	หุ้นสามัญ	2/4/2564
CFRESH	นาย ณรงค์ฤทธิ์ เจียรวงค์วานิช	ขาย	200,000.00	2.62	524,000.00	หุ้นสามัญ	5/4/2564
CFRESH	นาย ณรงค์ฤทธิ์ เจียรวงค์วานิช	ขาย	30,000.00	2.62	78,600.00	หุ้นสามัญ	5/4/2564
COLOR	นาย รัช ทองวานิช	ซื้อ	11,700.00	1.56	18,252.00	หุ้นสามัญ	5/4/2564
COLOR	นาย รัช ทองวานิช	ซื้อ	17,700.00	1.53	27,081.00	หุ้นสามัญ	5/4/2564
COLOR	นาย รัช ทองวานิช	ซื้อ	11,000.00	1.55	17,050.00	หุ้นสามัญ	5/4/2564
COLOR	นาย รัช ทองวานิช	ซื้อ	25,800.00	1.54	39,732.00	หุ้นสามัญ	7/4/2564
HARN	นาง วลีรัตน์ เชื้อบุญชัย	ขาย	1,800,000.00	2.44	4,392,000.00	หุ้นสามัญ	2/4/2564
KCM	นาย อลัมพล เจริญกิจ	ขาย	371,000.00	1.03	382,130.00	หุ้นสามัญ	2/4/2564
KCM	นาย อลัมพล เจริญกิจ	ขาย	629,000.00	1.02	641,580.00	หุ้นสามัญ	2/4/2564
MC	นาย นพดล ตั้งเด่นชัย	ขาย	15,000.00	11.85	177,750.00	หุ้นสามัญ	5/4/2564
PPS	ดีเอกเตอร์ พงศ์ธร ธาราไชย	ขาย	400,000.00	0.61	244,000.00	หุ้นสามัญ	5/4/2564
RS	นาย สุรชัย เขมรโชติศักดิ์	ซื้อ	150,000.00	25.25	3,787,500.00	หุ้นสามัญ	7/4/2564
S11	นาง วรณา ไทแจญวงศ์	ซื้อ	3,070.00	7.60	23,332.00	หุ้นสามัญ	2/4/2564
SELIC	นาย เอก สุวัฒน์พิมพ์	ซื้อ	60,000.00	3.04	182,400.00	หุ้นสามัญ	7/4/2564
SKN	นาง กิตติยา นินลอร์	ซื้อ	134,200.00	3.33	446,886.00	หุ้นสามัญ	7/4/2564
SKN	นาง กิตติยา นินลอร์	ซื้อ	10,000.00	3.26	32,600.00	หุ้นสามัญ	7/4/2564
STI	นาย ธนา รัตนวาทินทร์	ซื้อ	20,000.00	8.93	178,600.00	หุ้นสามัญ	5/4/2564
STI	นาย วิเชียร ดาวหลังพรหม	ซื้อ	5,000.00	9.00	45,000.00	หุ้นสามัญ	2/4/2564
STI	นาย วิเชียร ดาวหลังพรหม	ซื้อ	4,000.00	8.95	35,800.00	หุ้นสามัญ	5/4/2564
SUSCO	นาย มงคล สิมะโรจน์	ซื้อ	100,000.00	3.28	328,000.00	หุ้นสามัญ	7/4/2564
TPIPL	นาง อรพิน เลี้ยวไพรัตน์	ขาย	264,000,000.00	2.21	583,440,000.00	หุ้นสามัญ	7/4/2564
TPIPL	นาย ประมวล เลี้ยวไพรัตน์	ขาย	264,000,000.00	2.21	583,440,000.00	หุ้นสามัญ	7/4/2564
TPIPL	นาย ประหยัด เลี้ยวไพรัตน์	ขาย	264,000,000.00	2.21	583,440,000.00	หุ้นสามัญ	7/4/2564
TPIPL	นาย ภาคกร เลี้ยวไพรัตน์	ขาย	266,094,010.00	2.21	588,067,762.10	หุ้นสามัญ	7/4/2564
TSTE	นาย ประภาส ชุดิมาวรพันธ์	ซื้อ	1,200.00	7.00	8,400.00	หุ้นสามัญ	7/4/2564
VBHA	นาย พิจิตต์ วิริยะเมตตากุล	ขาย	1,200,000.00	0.35	420,000.00	ใบสําคัญแสดงสิทธิที่จะซื้อหุ้น	22/3/2564
VBHA	นาย พิจิตต์ วิริยะเมตตากุล	ขาย	3,100,000.00	0.35	1,085,000.00	ใบสําคัญแสดงสิทธิที่จะซื้อหุ้น	1/4/2564
VBHA	นาย พิจิตต์ วิริยะเมตตากุล	ขาย	4,000,000.00	0.35	1,400,000.00	ใบสําคัญแสดงสิทธิที่จะซื้อหุ้น	5/4/2564

ที่มา : ศูนย์สารสนเทศตลาดทุน สำนักงานคณะกรรมการ ก.ล.ด.



## แบบรายงานการได้มาหรือจำหน่ายหลักทรัพย์ของกิจการ (246-2)

ชื่อบริษัท	ชื่อผู้ได้มา/ จำหน่าย	Sell/Buy	ประเภท หลักทรัพย์	%ได้มา/ จำหน่าย	%หลังได้มา/ จำหน่าย	วันที่ได้มา/ จำหน่าย	หมายเหตุ
BDMS	นายปราเสริฐ ปราสาททองโอสถ	จำหน่าย	หุ้น	14.895	14.7754	7/4/2564	
BOL	นายฉัตร อังคณนศ	จำหน่าย	หุ้น	10.8802	7.882	7/4/2564	
TEAM	นายวิศณุ สกุลพิเชฐรัตน์	ได้มา	หุ้น	4.9999	5.2327	7/4/2564	
GRAND	นาง พิณทิพย์ ดิษฐ์พงษ์	จำหน่าย	หุ้น	5.3291	4.2312	1/4/2564	

ที่มา : ศูนย์สารสนเทศตลาดทุน สำนักงานคณะกรรมการ ก.ล.ด.

## หลักทรัพย์ที่ต้องซื้อขายด้วยบัญชี Cash Balance

Stock	April 2021												May 2021										
	9	12	16	19	20	21	22	23	26	27	28	29	30	5	6	7	11	12	13	14	17	18	19

**LEVEL 1 : Cash Balance**

APURE-W2																							
KISS																							
MINT-W6	Exit: 9 Apr																						
PSL																							
TQR																							
NCAP																							
NRF																							
TAPAC	Exit: 9 Apr																						
TAPAC-W4																							
JTS																							
PLANET	Exit: 12 Apr																						
BEAUTY	Exit: 16 Apr																						
SICT	Exit: 16 Apr																						
CIG	Exit: 23 Apr																						
SAK																							
SAAM	Exit: 29 Apr																						
CHAYO																							
CHAYO-W1																							
DOD	Exit: 30 Apr																						
DOD-W1																							
KWM																							
MICRO																							
TTA	Exit: 7 May																						
WORK																							
J																							
J-W1																							
KOOL																							
NEX	Exit: 14 May																						
NEX-W2																							
PACO																							

**LEVEL 2: Excluded from Credit limit and Cash Balance**

SABUY Exit: 22 Apr

**LEVEL 3: Prohibit Net Settlement, Excluded from Credit limit and Cash Balance**

 ZMICO  
 ZMICO-W4 Exit: 29 Apr

Source: SET

## Short Sales

Stock	% Short Sale Volume Comparing with Main Board	Average Price (Bt)	Volume (shares)	Value (Mil. B)
7UP	0.46	0.96	547,500	528,301
AAV	1.00	2.64	412,400	1,089,116
AAV-R	1.36	2.63	565,200	1,484,262
ACE	1.19	3.86	1,150,000	4,435,000
ACE-R	0.15	3.86	147,800	570,508
ADVANC	4.26	170.00	142,300	24,191,000
ADVANC-R	5.83	170.00	194,700	33,099,000
AEONTS-R	2.91	221.15	57,300	12,671,700
AI	2.36	3.57	7,031,400	25,075,182
AJ	0.18	19.70	11,000	216,700
AMATA	2.56	17.69	419,000	7,413,680
AMATA-R	1.54	17.63	252,600	4,453,420
AOT	22.99	66.01	4,584,100	302,613,725
AOT-R	7.29	65.97	1,454,000	95,916,500
AP	5.31	8.10	849,400	6,884,060
AP-R	0.91	8.14	145,300	1,183,140
AWC	1.02	4.90	634,200	3,105,402
AWC-R	5.13	4.91	3,187,400	15,650,010
BA	0.06	7.70	1,200	9,240
BA-R	2.71	7.92	53,000	419,730
BAFS-R	2.56	25.75	13,100	337,325
BAM	6.14	21.07	1,128,100	23,766,300
BAM-R	6.66	21.05	1,224,600	25,778,410
BANPU	3.52	12.11	1,734,800	21,003,430
BANPU-R	0.43	12.23	207,600	2,539,340
BAY-R	0.15	36.75	900	33,075
BBL	4.94	125.90	253,100	31,865,600
BBL-R	1.65	126.00	84,400	10,634,400
BCH	1.40	14.97	509,000	7,619,560
BCH-R	2.96	14.97	1,070,900	16,032,510
BCP	2.39	24.86	178,300	4,432,510
BCP-R	3.37	24.81	251,700	6,245,320
BCPG	2.99	14.13	143,000	2,020,490
BCPG-R	0.01	14.08	500	7,040
BDMS	4.85	21.34	1,171,000	24,992,330
BDMS-R	6.94	21.30	1,680,900	35,804,590
BEC-R	1.29	9.30	113,600	1,056,790
BEM	5.85	8.17	2,083,800	17,032,125
BEM-R	3.41	8.19	1,211,400	9,920,850
BGC	1.56	9.95	24,000	238,800
BGRIM	5.25	43.78	491,200	21,503,425
BGRIM-R	13.04	43.77	1,219,800	53,387,575
BH	4.32	135.95	44,500	6,049,850
BH-R	9.73	136.54	99,700	13,612,800
BJC	1.54	37.25	22,800	849,300
BJC-R	5.05	37.25	74,600	2,778,850
BLA	1.87	26.36	35,300	930,375
BLA-R	12.32	26.35	232,300	6,120,100
BLAND	2.67	1.09	971,500	1,059,726
BLAND-R	7.78	1.09	2,830,300	3,090,027
BPP-R	0.01	19.40	1,100	21,340
BTS	10.83	9.25	3,099,800	28,673,150
BTS-R	24.93	9.25	7,135,200	65,997,755
CBG	4.50	126.69	205,300	26,009,250
CBG-R	2.73	126.35	124,900	15,781,700
CENTEL	3.44	33.15	61,200	2,028,900
CENTEL-R	4.15	33.45	73,200	2,448,875
CHG	0.40	2.84	113,400	322,056
CHG-R	1.29	2.84	362,800	1,031,264
CK	1.93	16.90	304,800	5,151,120
CK-R	1.79	16.86	283,700	4,784,460
CKP	2.60	4.74	1,495,800	7,083,370
CKP-R	3.54	4.79	2,014,300	9,643,064
COM7	2.48	66.81	338,600	22,622,975
COM7-R	8.75	66.67	1,198,400	79,896,900
CPALL	8.79	65.29	1,144,500	74,724,250
CPALL-R	7.24	65.23	944,200	61,592,000
CPF	7.57	29.18	2,990,100	87,261,100
CPF-R	4.87	29.10	1,930,100	56,163,875

## Short Sales (附錄)

Stock	% Short Sale Volume Comparing with Main Board	Average Price (Bt)	Volume (shares)	Value (Mil. B)
CPN	3.95	53.87	388,600	20,934,650
CPN-R	13.60	53.77	1,339,900	72,045,625
CRC-R	5.59	34.24	336,400	11,519,850
DCC	12.76	2.63	6,827,700	17,946,886
DCC-R	10.12	2.63	5,413,000	14,226,836
DELTA	0.82	373.07	63,700	23,764,800
DELTA-R	14.04	372.42	1,087,900	405,161,000
DOHOME	1.69	20.98	336,600	7,061,850
DOHOME-R	4.18	20.92	834,000	17,443,790
DTAC	4.11	31.32	267,600	8,381,300
DTAC-R	2.94	31.26	192,000	6,001,275
EA	3.99	59.74	537,800	32,127,925
EA-R	8.50	59.89	1,141,000	68,339,875
EASTW-R	10.08	9.80	107,300	1,051,100
EGATIF	10.91	12.10	136,400	1,650,440
EGCO	4.24	179.29	52,500	9,412,900
EGCO-R	11.81	179.20	146,300	26,217,150
EPG	1.51	10.69	454,900	4,862,340
EPG-R	2.69	10.78	800,400	8,630,710
ERW	3.43	4.31	573,800	2,472,512
ESSO	3.79	8.22	740,400	6,082,670
ESSO-R	3.67	8.22	717,000	5,891,395
GFPT	5.22	11.82	193,600	2,288,340
GFPT-R	9.53	11.78	354,500	4,177,770
GLOBAL	4.03	20.85	443,600	9,247,910
GLOBAL-R	1.29	20.81	142,100	2,957,550
GPSC	4.31	73.89	193,200	14,274,600
GPSC-R	8.36	73.75	375,900	27,722,925
GULF	9.10	33.25	458,700	15,251,775
GULF-R	5.29	33.00	268,900	8,873,700
GUNKUL	2.13	3.89	2,800,000	10,895,840
GUNKUL-R	2.53	3.87	3,351,100	12,971,810
HANA	1.60	57.63	458,100	26,399,600
HANA-R	6.12	58.93	1,712,800	100,938,900
HMPRO	6.51	14.29	856,200	12,235,750
HMPRO-R	3.21	14.39	419,600	6,038,210
HTC	1.01	37.61	5,600	210,600
ICHI	1.51	13.85	211,200	2,925,260
ICHI-R	1.13	13.83	159,000	2,198,290
INTUCH	3.91	57.10	253,900	14,496,675
INTUCH-R	26.80	57.06	1,739,800	99,274,175
IRPC	1.97	3.99	9,270,100	36,966,596
IRPC-R	1.31	3.98	6,197,800	24,640,192
ITD	2.93	1.72	1,724,100	2,970,695
ITD-R	0.63	1.73	370,200	640,264
IVL	7.76	45.07	1,541,400	69,476,525
IVL-R	6.46	45.07	1,283,400	57,847,875
JAS	3.62	2.86	950,000	2,717,000
JAS-R	15.92	2.86	4,177,300	11,957,010
JKN	0.14	10.50	11,100	116,550
JMART-R	0.48	42.50	37,500	1,593,900
JMT	0.46	44.34	47,400	2,101,600
JMT-R	0.04	44.62	3,700	165,100
JWD	0.29	8.74	51,800	452,550
KBANK	5.49	142.89	629,200	89,906,750
KBANK-R	5.63	143.34	642,800	92,137,600
KCE	1.98	59.39	679,800	40,370,450
KCE-R	4.02	58.26	1,403,600	81,778,975
KKP	4.12	60.91	136,200	8,295,375
KKP-R	7.78	61.00	256,500	15,645,875
KSL-R	3.20	3.15	196,100	617,424
KTB	1.64	11.80	254,000	2,997,200
KTB-R	6.14	11.80	950,600	11,217,080
KTC	7.31	76.67	300,400	23,032,275
KTC-R	10.30	76.95	421,700	32,450,050
LH	6.26	8.39	1,973,500	16,552,805
LH-R	13.08	8.39	4,124,400	34,606,135
LHFG-R	0.03	1.19	4,300	5,117
LPN	1.46	4.98	81,000	403,380
M	2.12	52.99	28,400	1,504,800

## Short Sales (₹)

Stock	% Short Sale Volume Comparing with Main Board	Average Price (₹)	Volume (shares)	Value (Mil. ₹)
M-R	3.02	53.19	40,300	2,143,550
MAJOR	17.82	21.01	418,000	8,783,010
MAJOR-R	4.56	21.31	105,400	2,245,890
MBK	2.51	13.81	61,100	843,730
MBK-R	9.52	13.82	231,400	3,197,880
MCS	1.63	13.90	44,900	624,110
MEGA	1.64	33.72	73,200	2,468,225
MEGA-R	0.53	33.74	23,500	793,000
MINT	3.51	30.46	1,259,500	38,362,700
MINT-R	4.64	30.24	1,677,500	50,722,450
MTC	4.00	65.81	425,100	27,974,550
MTC-R	6.95	65.69	740,300	48,630,650
NOBLE	0.59	8.50	59,300	504,050
OR	5.37	31.46	2,351,900	73,983,650
OR-R	1.06	31.38	463,400	14,539,325
ORI	1.45	8.63	316,300	2,729,305
ORI-R	2.95	8.59	646,400	5,551,465
OSP	6.31	33.75	377,600	12,744,000
OSP-R	18.75	33.74	1,121,900	37,857,350
PLANB	12.64	6.61	1,849,800	12,228,980
PLANB-R	5.56	6.61	813,600	5,377,530
PLAT-R	2.39	3.04	38,200	116,174
PRM	2.08	7.77	552,800	4,293,220
PRM-R	2.27	7.79	601,700	4,688,560
PSH	12.70	12.90	400,800	5,170,320
PSH-R	1.05	12.90	33,300	429,570
PTG	0.90	20.24	140,200	2,837,710
PTG-R	3.02	20.27	471,500	9,557,570
PTL	0.60	23.49	19,300	453,400
PTL-R	1.71	23.57	54,400	1,282,170
PTT	11.40	39.37	4,272,100	168,191,225
PTT-R	2.19	39.25	821,900	32,259,525
PTTEP	3.36	113.17	336,500	38,083,350
PTTEP-R	8.68	112.97	871,200	98,423,200
PTTGC	3.71	61.42	485,700	29,829,950
PTTGC-R	5.26	61.50	687,200	42,265,000
QH	5.20	2.46	1,295,700	3,181,894
QH-R	8.22	2.45	2,049,700	5,024,682
RATCH	5.21	50.27	189,400	9,521,100
RATCH-R	12.11	50.29	440,000	22,129,575
RBF	1.23	18.37	150,000	2,755,000
RBF-R	1.06	18.22	130,500	2,377,680
RCL	0.40	25.75	95,000	2,446,250
RS	1.11	25.48	147,500	3,758,875
RS-R	2.33	25.56	309,300	7,904,575
S	1.29	2.04	127,000	259,374
S-R	5.09	2.05	500,600	1,024,020
SAT-R	4.09	18.10	48,000	868,800
SAWAD	1.63	82.37	204,600	16,853,600
SAWAD-R	8.77	82.19	1,101,400	90,522,100
SC-R	2.27	3.17	203,500	644,796
SCB	4.03	109.87	292,500	32,137,450
SCB-R	4.36	110.05	316,000	34,775,450
SCC	0.87	387.30	48,100	18,629,000
SCC-R	4.58	386.16	253,000	97,699,400
SCCC	0.95	164.56	1,600	263,300
SCCC-R	6.86	164.42	11,600	1,907,300
SCGP	1.37	47.00	122,400	5,752,800
SCGP-R	0.16	47.00	14,400	676,800
SF-R	2.07	6.10	98,500	600,775
SGP	2.91	10.90	114,900	1,252,690
SGP-R	0.24	10.76	9,800	105,400
SHR	1.07	3.01	101,900	306,238
SHR-R	2.09	2.99	200,800	600,482
SINGER	0.01	42.00	200	8,400
SIRI	6.02	0.99	6,507,800	6,440,209
SIRI-R	3.44	1.00	3,680,000	3,685,700

## Short Sales (₹₹)

Stock	% Short Sale Volume Comparing with Main Board	Average Price (₹)	Volume (shares)	Value (Mil. ₹)
SIS	0.30	25.15	4,200	105,650
SMPC	15.70	10.55	150,500	1,587,300
SPA-R	4.95	7.84	133,600	1,047,650
SPALI	1.17	21.31	138,700	2,956,190
SPALI-R	5.36	21.47	627,900	13,479,250
SPCG	8.79	19.30	148,400	2,864,650
SPCG-R	6.66	19.30	112,400	2,169,360
SPRC	4.83	8.79	847,100	7,442,425
SPRC-R	8.39	8.79	1,470,000	12,925,620
SSP	0.87	14.18	48,400	686,080
STA	0.28	49.06	242,200	11,881,975
STA-R	3.01	47.55	2,673,800	127,128,925
STANLY-R	2.93	178.70	1,000	178,700
STARK	0.02	4.52	35,500	160,460
STEC	3.70	14.96	870,500	13,025,160
STEC-R	3.40	14.92	803,400	11,985,530
STGT	1.06	46.09	805,400	37,119,125
STPI	0.64	4.05	12,000	48,654
SUPER	0.54	0.96	368,100	353,376
SYNEX	0.81	24.00	50,000	1,200,020
TASCO	1.57	19.93	273,300	5,447,060
TASCO-R	3.08	19.89	536,000	10,663,430
TCAP	6.45	36.75	447,900	16,462,375
TCAP-R	0.83	37.00	57,000	2,109,000
TFG	0.00	5.25	200	1,050
TFG-R	2.32	5.25	121,100	635,775
THANI	3.44	4.30	1,290,400	5,549,102
THANI-R	5.60	4.29	2,104,900	9,037,630
THCOM	0.56	8.93	83,400	745,080
THG-R	6.20	25.54	24,700	630,850
TIP	0.58	27.50	11,000	302,500
TISCO	1.58	98.94	241,400	23,884,225
TISCO-R	4.60	98.60	703,000	69,316,575
TKN	0.88	9.91	114,900	1,138,260
TKN-R	7.73	9.86	1,012,100	9,976,140
TMB	9.39	1.20	30,666,900	36,800,280
TMB-R	0.28	1.20	922,600	1,107,120
TOA	0.66	31.02	14,900	462,175
TOA-R	3.80	31.13	85,500	2,661,650
TOP	2.53	56.59	238,000	13,468,300
TOP-R	16.63	56.55	1,566,900	88,614,375
TIPL	0.07	1.93	129,800	250,353
TIPL-R	1.86	1.95	3,336,000	6,493,217
TIPIP	5.93	4.32	832,600	3,600,422
TIPIP-R	0.35	4.33	49,200	212,814
TQM	0.17	125.08	12,500	1,563,550
TQM-R	0.63	126.22	46,000	5,805,950
TRUE	5.57	3.26	3,907,400	12,754,712
TRUE-R	5.00	3.26	3,509,000	11,452,972
TTCL	0.79	5.88	42,000	246,780
TTW	5.70	11.70	331,100	3,873,870
TTW-R	6.91	11.70	401,500	4,697,550
TU	14.38	14.43	2,419,000	34,916,380
TU-R	1.62	14.38	273,800	3,937,900
TVO	6.42	31.50	94,700	2,983,050
TVO-R	10.54	31.43	155,900	4,899,425
UNIQ	0.31	6.08	15,400	93,700
UTP	0.80	19.91	27,500	547,610
VGI	1.87	6.75	428,300	2,891,025
VGI-R	10.50	6.75	2,410,600	16,271,550
VIBHA	1.50	1.80	160,800	289,085
VNT	0.31	37.50	43,800	1,642,500
VNT-R	1.55	37.50	217,200	8,145,000
WHA	2.03	3.28	3,014,400	9,872,548
WHA-R	2.97	3.29	4,394,800	14,465,858
WHAUP	8.15	4.30	300,500	1,293,306
WHAUP-R	3.03	4.29	112,000	480,980

Source: SET

**April 2021**

Monday	Tuesday	Wednesday	Thursday	Friday
			<b>1</b>	<b>2</b>
			<ul style="list-style-type: none"> <li>■ TNITY XD 0.50 บาท</li> <li>■ AS ลูกหุ้นเข้า 7,129,820 หุ้น</li> </ul>	<ul style="list-style-type: none"> <li>■ OR ลูกหุ้นเข้า 390,000,000 หุ้น</li> </ul>
<b>5</b>	<b>6</b>	<b>7</b>	<b>8</b>	<b>9</b>
<ul style="list-style-type: none"> <li>■ COTTO XD 0.029 บาท</li> <li>■ DCC XD 0.044 บาท</li> <li>■ Q-CON XD 0.46 บาท</li> <li>■ SQ XD 0.08 บาท</li> <li>■ TCOAT XD 0.90 บาท</li> <li>■ TPS XD 0.04 บาท</li> <li>■ TPS XD 5:1</li> <li>■ CHAYO ลูกหุ้นเข้า 89,922,476 หุ้น</li> </ul>	วันพระบาทสมเด็จพระพุทธยอดฟ้า จุฬาลงกรณ์ราช และวันที่ระลึกมหาจักรีบรมราชวงศ์	<ul style="list-style-type: none"> <li>■ GPI XD 0.05 บาท</li> <li>■ SCGP XD 0.45 บาท</li> <li>■ SMPC XD 0.43 บาท</li> <li>■ JCKH ลูกหุ้นเข้า 18,750,000 หุ้น</li> </ul>	<ul style="list-style-type: none"> <li>■ ATP30 XD 0.03 บาท</li> <li>■ CHEWA XD 0.0209 บาท</li> <li>■ SCC XD 8.50 บาท</li> <li>■ CGD XW 5:1</li> <li>■ ALL ลูกหุ้นเข้า 1,020,470 หุ้น</li> <li>■ J ลูกหุ้นเข้า 135,261,177 หุ้น</li> <li>■ JMART ลูกหุ้นเข้า 99,723,484 หุ้น</li> <li>■ JMT ลูกหุ้นเข้า 95,474,172 หุ้น</li> <li>■ ZMICO ลูกหุ้นเข้า 114,746 หุ้น</li> </ul>	<ul style="list-style-type: none"> <li>■ BPP XD 0.35 บาท</li> <li>■ STHAI XD 0.098 บาท</li> <li>■ BROOK ลูกหุ้นเข้า 179,937,727 หุ้น</li> </ul>
<b>12</b>	<b>13</b>	<b>14</b>	<b>15</b>	<b>16</b>
<ul style="list-style-type: none"> <li>■ AIE XD 0.05 บาท</li> <li>■ BANPU XD 0.15 บาท</li> <li>■ PJW XD 0.125 บาท</li> <li>■ S11 XD 0.15 บาท</li> <li>■ SA XD 0.195 บาท</li> <li>■ SA XD 15:1</li> <li>■ STA XD 1.75 บาท</li> <li>■ STGT XD 2.00 บาท</li> <li>■ YUASA XD 0.441 บาท</li> <li>■ AIE XW 5:1</li> </ul>	วันสงกรานต์	วันสงกรานต์	วันสงกรานต์	<ul style="list-style-type: none"> <li>■ FTE XD 0.04 บาท</li> <li>■ GC XD 0.40 บาท</li> <li>■ KGI XD 0.25 บาท</li> </ul>
<b>19</b>	<b>20</b>	<b>21</b>	<b>22</b>	<b>23</b>
<ul style="list-style-type: none"> <li>■ KTC XD 0.88 บาท</li> <li>■ SFLEX XD 0.045 บาท</li> <li>■ TMT XD 0.50 บาท</li> </ul>	<ul style="list-style-type: none"> <li>■ AIT XD 1.25 บาท</li> <li>■ AUCT XD 0.23 บาท</li> <li>■ J XD 0.03 บาท</li> <li>■ JMART XD 0.24 บาท</li> <li>■ JMT XD 0.41 บาท</li> <li>■ KBANK XD 2.50 บาท</li> <li>■ PCSGH XD 0.25 บาท</li> <li>■ SAMCO XD 0.03 บาท</li> <li>■ SCB XD 2.30 บาท</li> <li>■ SCB-P XD 2.30 บาท</li> <li>■ TOG XD 0.12 บาท</li> </ul>	<ul style="list-style-type: none"> <li>■ BBL XD 2.50 บาท</li> <li>■ BGC XD 0.12 บาท</li> <li>■ CIMBT XD 0.005 บาท</li> <li>■ KTB XD 0.275 บาท</li> <li>■ KTB-P XD 0.4295 บาท</li> <li>■ MBAX XD 0.56 บาท</li> <li>■ SO XD 0.0222 บาท</li> <li>■ SO XD 5:1</li> <li>■ TIPCO XD 0.50 บาท</li> </ul>	<ul style="list-style-type: none"> <li>■ AMATA XD 0.20 บาท</li> <li>■ HMPRO XD 0.20 บาท</li> <li>■ MICRO XD 0.055 บาท</li> <li>■ NER XD 0.15 บาท</li> <li>■ TPLAS XD 0.10 บาท</li> <li>■ YGG XD 0.115 บาท</li> </ul>	





26	27	28	29	30
<ul style="list-style-type: none"> <li>■ ACG XD 0.04 תרנ</li> <li>■ APCO XD 0.12 תרנ</li> <li>■ HUMAN XD 0.08 תרנ</li> <li>■ PB XD 0.94 תרנ</li> <li>■ TM XD 0.10 תרנ</li> <li>■ RS XW 5:1</li> </ul>	<ul style="list-style-type: none"> <li>■ ALUCON XD 10.00 תרנ</li> <li>■ APP XD 0.15 תרנ</li> <li>■ EP XD 0.25 תרנ</li> <li>■ III XD 0.10 תרנ</li> <li>■ KWC XD 9.50 תרנ</li> <li>■ SABUY XD 0.03 תרנ</li> <li>■ SUN XD 0.05 תרנ</li> <li>■ SUN XD 2:1</li> <li>■ WHAUP XD 0.16 תרנ</li> <li>■ ASK XR 2:1 @ 17.00 תרנ</li> <li>■ FLOYD XW 4:1</li> <li>■ SABUY XW 10:1 @ - תרנ</li> </ul>	<ul style="list-style-type: none"> <li>■ 2S XD 0.25 תרנ</li> <li>■ 2S XD 9:1</li> <li>■ ADB XD 0.05 תרנ</li> <li>■ CKP XD 0.035 תרנ</li> <li>■ INSET XD 0.081 תרנ</li> <li>■ INSET XD 10:1</li> <li>■ PDJ XD 0.10 תרנ</li> <li>■ PORT XD 0.035 תרנ</li> <li>■ QH XD 0.08 תרנ</li> <li>■ TACC XD 0.17 תרנ</li> <li>■ TISCO XD 6.30 תרנ</li> <li>■ TISCO-P XD 6.30 תרנ</li> <li>■ UBIS XD 0.25 תרנ</li> <li>■ UKEM XD 0.055 תרנ</li> <li>■ KOOL XR 2:1 @ 0.45 תרנ</li> </ul>	<ul style="list-style-type: none"> <li>■ ABICO XD 0.0044444444444444 תרנ</li> <li>■ ABICO XD 25:1</li> <li>■ ASIAN XD 0.55 תרנ</li> <li>■ ASIAN XD 2:1</li> <li>■ BJC XD 0.60 תרנ</li> <li>■ COM7 XD 1.00 תרנ</li> <li>■ CRC XD 0.40 תרנ</li> <li>■ ECF XD 0.0125 תרנ</li> <li>■ GTB XD 0.02 תרנ</li> <li>■ KISS XD 0.04 תרנ</li> <li>■ KKP XD 2.25 תרנ</li> <li>■ MTC XD 0.37 תרנ</li> <li>■ NRF XD 0.00444 תרנ</li> <li>■ NRF XD 25:1</li> <li>■ RBF XD 0.15 תרנ</li> <li>■ SAK XD 0.108 תרנ</li> <li>■ SELIC XD 0.0622898024 תרנ</li> <li>■ SELIC XD 3.299987:1</li> <li>■ SGP XD 0.40 תרנ</li> <li>■ SKR XD 0.08 תרנ</li> <li>■ SPALI XD 0.50 תרנ</li> <li>■ THRE XD 0.04 תרנ</li> <li>■ THREL XD 0.14 תרנ</li> <li>■ TMB XD 0.045 תרנ</li> <li>■ TSR XD 0.08 תרנ</li> <li>■ NRF XW 20:1</li> <li>■ TFG XW 10:1</li> </ul>	<ul style="list-style-type: none"> <li>■ GIFT XD 0.05 תרנ</li> <li>■ HFT XD 0.30 תרנ</li> <li>■ HTECH XD 0.052 תרנ</li> <li>■ L&amp;E XD 0.075 תרנ</li> <li>■ MFC XD 1.10 תרנ</li> <li>■ PL XD 0.08 תרנ</li> <li>■ PR9 XD 0.11 תרנ</li> <li>■ PRAKIT XD 0.40 תרנ</li> <li>■ PRM XD 0.18 תרנ</li> <li>■ QTC XD 0.25 תרנ</li> <li>■ ROJNA XD 0.20 תרנ</li> <li>■ SAUCE XD 1.25 תרנ</li> <li>■ SC XD 0.18 תרנ</li> <li>■ SINGER XD 0.15 תרנ</li> <li>■ SPI XD 0.50 תרנ</li> <li>■ SRICHA XD 0.40 תרנ</li> <li>■ TPBI XD 0.25 תרנ</li> <li>■ VRANDA XD 0.10 תרנ</li> <li>■ WIIK XD 0.09 תרנ</li> </ul>



**May 2021**

Monday	Tuesday	Wednesday	Thursday	Friday
3	4	5	6	7
<p>ชดเชยวันแรงงานแห่งชาติ</p>	<p>วันฉัตรมงคล</p>	<ul style="list-style-type: none"> <li>■ BFIT XD 1.40 บาท</li> <li>■ CPALL XD 0.90 บาท</li> <li>■ EASTW XD 0.24 บาท</li> <li>■ HTC XD 1.12 บาท</li> <li>■ ICC XD 0.25 บาท</li> <li>■ LHFG XD 0.04 บาท</li> <li>■ LPH XD 0.10 บาท</li> <li>■ MFEC XD 0.40 บาท</li> <li>■ MGT XD 0.07 บาท</li> <li>■ NETBAY XD 0.7819 บาท</li> <li>■ NNCL XD 0.11 บาท</li> <li>■ OSP XD 0.65 บาท</li> <li>■ PIMO XD 0.034 บาท</li> <li>■ PRAPAT XD 0.02 บาท</li> <li>■ SAWAD XD 1.80 บาท</li> <li>■ SCG XD 0.061 บาท</li> <li>■ TCAP XD 1.80 บาท</li> <li>■ TCAP-P XD 1.80 บาท</li> <li>■ THIP XD 1.075 บาท</li> <li>■ THIP XD 8:1</li> <li>■ TOA XD 0.26 บาท</li> <li>■ TPA XD 0.45 บาท</li> <li>■ BROOK XR 5:1 @ 0.40 บาท</li> <li>■ BROOK XW 1:2</li> <li>■ BROOK XW 2:1</li> <li>■ PIMO XW 7:2</li> </ul>	<ul style="list-style-type: none"> <li>■ AKP XD 0.023 บาท</li> <li>■ AQUA XD 0.01 บาท</li> <li>■ ASEFA XD 0.28 บาท</li> <li>■ BAM XD 0.5125 บาท</li> <li>■ CHG XD 0.03 บาท</li> <li>■ D XD 0.01111111111112 บาท</li> <li>■ D XD 5:1</li> <li>■ EKH XD 0.11 บาท</li> <li>■ FPI XD 0.04 บาท</li> <li>■ GUNKUL XD 0.182 บาท</li> <li>■ ICHI XD 0.50 บาท</li> <li>■ IIG XD 0.15 บาท</li> <li>■ ILINK XD 0.14 บาท</li> <li>■ ILM XD 0.27 บาท</li> <li>■ IVL XD 0.175 บาท</li> <li>■ KAMART XD 0.04 บาท</li> <li>■ KEX XD 0.22 บาท</li> <li>■ KUMWEL XD 0.09 บาท</li> <li>■ KWM XD 0.072 บาท</li> <li>■ LH XD 0.30 บาท</li> <li>■ MATI XD 0.20 บาท</li> <li>■ MITSIB XD 0.04616 บาท</li> <li>■ MITSIB XD 20:1</li> <li>■ MODERN XD 0.15 บาท</li> <li>■ OCC XD 0.15 บาท</li> <li>■ PAF XD 0.015 บาท</li> <li>■ PREB XD 0.40 บาท</li> <li>■ RICHY XD 0.00483108 บาท</li> <li>■ RICHY XD 27:1</li> <li>■ RPH XD 0.10 บาท</li> <li>■ SABINA XD 0.45 บาท</li> <li>■ SCN XD 0.0425 บาท</li> <li>■ SORKON XD 0.20 บาท</li> <li>■ SSF XD 0.3272 บาท</li> <li>■ SST XD 0.00555555556 บาท</li> <li>■ SST XD 20:1</li> <li>■ SVI XD 0.11 บาท</li> <li>■ SWC XD 0.25 บาท</li> <li>■ TFMAMA XD 1.15 บาท</li> <li>■ TFMAMA XD 0.92 บาท</li> <li>■ TNL XD 0.07 บาท</li> <li>■ TNPC XD 0.0125 บาท</li> <li>■ TPCH XD 0.11 บาท</li> <li>■ TPOLY XD 0.01065 บาท</li> <li>■ UPOIC XD 0.20 บาท</li> <li>■ WACOAL XD 0.50 บาท</li> <li>■ WICE XD 0.14 บาท</li> <li>■ MINT XW 29:1</li> <li>■ MINT XW 32:1</li> <li>■ SAMART XW 6:1</li> <li>■ SAMTEL XW 6:1</li> <li>■ SKE XR 5:1 @ 0.80 บาท</li> </ul>	<ul style="list-style-type: none"> <li>■ AHC XD 0.25 บาท</li> <li>■ APCS XD 0.06 บาท</li> <li>■ AU XD 0.06 บาท</li> <li>■ BEM XD 0.10 บาท</li> <li>■ CHAYO XD 0.0037037 บาท</li> <li>■ CHAYO XD 15:1</li> <li>■ COLOR XD 0.05 บาท</li> <li>■ CSS XD 0.03 บาท</li> <li>■ ESTAR XD 0.01 บาท</li> <li>■ MILL XD 0.0033 บาท</li> <li>■ MILL XD 15:1</li> <li>■ MOONG XD 0.18 บาท</li> <li>■ NPK XD 0.10 บาท</li> <li>■ NYT XD 0.20 บาท</li> <li>■ ORI XD 0.39 บาท</li> <li>■ RJH XD 0.45 บาท</li> <li>■ S &amp; J XD 1.00 บาท</li> <li>■ SCM XD 0.034 บาท</li> <li>■ SICT XD 0.043 บาท</li> <li>■ TOPP XD 6.33 บาท</li> <li>■ TPAC XD 0.292 บาท</li> <li>■ TVI XD 0.20 บาท</li> <li>■ VIBHA XD 0.04 บาท</li> <li>■ WHA XD 0.0635 บาท</li> <li>■ MILL XW 5:1</li> <li>■ SE XR 2:3 @ 0.50 บาท</li> <li>■ UWC XR 1:1 @ 0.04 บาท</li> <li>■ UWC XW 1:1</li> </ul>



10	11	12	13	14
<ul style="list-style-type: none"> <li>■ ALLA XD 0.07 ທຳນ</li> <li>■ AMARIN XD 0.12 ທຳນ</li> <li>■ ARROW XD 0.35 ທຳນ</li> <li>■ BAY XD 0.35 ທຳນ</li> <li>■ BCH XD 0.13 ທຳນ</li> <li>■ CHARAN XD 2.60 ທຳນ</li> <li>■ CK XD 0.20 ທຳນ</li> <li>■ CPR XD 0.08 ທຳນ</li> <li>■ CSR XD 0.69 ທຳນ</li> <li>■ FE XD 7.50 ທຳນ</li> <li>■ FNS XD 0.15 ທຳນ</li> <li>■ JUBILE XD 0.44 ທຳນ</li> <li>■ JWD XD 0.22 ທຳນ</li> <li>■ LEO XD 0.07 ທຳນ</li> <li>■ M XD 0.50 ທຳນ</li> <li>■ NOBLE XD 0.50 ທຳນ</li> <li>■ PPM XD 0.015 ທຳນ</li> <li>■ SAPPE XD 1.02 ທຳນ</li> <li>■ SMART XD 0.07 ທຳນ</li> <li>■ SPC XD 1.60 ທຳນ</li> <li>■ SSSC XD 0.106 ທຳນ</li> <li>■ STI XD 0.40 ທຳນ</li> <li>■ SUPER XD 0.006 ທຳນ</li> <li>■ SYNTEC XD 0.05 ທຳນ</li> <li>■ TC XD 0.25 ທຳນ</li> <li>■ TPCORP XD 0.60 ທຳນ</li> <li>■ VNT XD 0.90 ທຳນ</li> <li>■ SIMAT XR 7:1 @ 3.00 ທຳນ</li> </ul>	<ul style="list-style-type: none"> <li>■ AMC XD 0.14 ທຳນ</li> <li>■ AP XD 0.45 ທຳນ</li> <li>■ BLA XD 0.23 ທຳນ</li> <li>■ CCP XD 0.02 ທຳນ</li> <li>■ FMT XD 1.625 ທຳນ</li> <li>■ KUN XD 0.03 ທຳນ</li> <li>■ KUN XD 10:1</li> <li>■ PG XD 0.10 ທຳນ</li> <li>■ SENA XD 0.185035 ທຳນ</li> <li>■ SK XD 0.02 ທຳນ</li> <li>■ TEAMG XD 0.05 ທຳນ</li> <li>■ TRT XD 0.02 ທຳນ</li> <li>■ TRU XD 0.06 ທຳນ</li> <li>■ TWPC XD 0.134 ທຳນ</li> <li>■ CEN XW 2:1</li> <li>■ ERW XR 1.25:1 @ 1.00 ທຳນ</li> <li>■ ERW XW 7:1</li> </ul>	<ul style="list-style-type: none"> <li>■ KCM XD 0.0045 ທຳນ</li> <li>■ SIAM XD 0.05 ທຳນ</li> <li>■ SMIT XD 0.16 ທຳນ</li> <li>■ WP XD 0.20 ທຳນ</li> <li>■ SKE XR 5:1 @ 0.80 ທຳນ</li> </ul>	<ul style="list-style-type: none"> <li>■ BRR XD 0.06 ທຳນ</li> <li>■ PF XD 0.02 ທຳນ</li> <li>■ SSP XD 0.011111 ທຳນ</li> <li>■ SSP XD 10:1</li> </ul>	
<b>17</b>	<b>18</b>	<b>19</b>	<b>20</b>	<b>21</b>
<ul style="list-style-type: none"> <li>■ CPF XD 0.60 ທຳນ</li> </ul>			<ul style="list-style-type: none"> <li>■ ECF XW 5:1</li> </ul>	<ul style="list-style-type: none"> <li>■ MVP XW 2:1</li> </ul>
<b>24</b>	<b>25</b>	<b>26</b>	<b>27</b>	<b>28</b>
		ວັນວິສາຫະບູຮານ		