

Today Selections >> KCE, IRPC, TQM

Stock	S	R	Comment
KCE	57.25	62.50	อาจมีงบกำไรสุทธิลดลงจากผลกระทบ COVID
IRPC	3.86	4.10	คาดปีไตรมาสแรกจะดีกว่า 1Q21 โตเท่าตัว
TQM	120.50	130.00	ยอดติดเชื้อมี 1,700 ราย คนแห่ซื้อประกัน

SET seems fair level now

- **SET:** คาด SET Index แกว่งตัว Sideways ในสัปดาห์นี้ โดยปัจจัยกดดันด้าน Sentiment ยังคงได้แก่การระบาดของเชื้อ Covid-19 ในประเทศ ซึ่งอาจมีการรายงานจำนวนผู้ติดเชื้อที่มากขึ้นในสัปดาห์นี้ หลังผ่านพ้นช่วงวันหยุดยาวที่มีการเคลื่อนย้ายของผู้คนเป็นจำนวนมาก อย่างไรก็ตาม ด้วยสภาพคล่องภายนอกที่ยังคงอยู่ในระดับสูง และระดับ Bond yield สหรัฐฯที่ย่อลงมา จึงทำให้สัญญาณ Fund flow ยังคงอยู่ในเกณฑ์ดี ประกอบกับการขายสุทธิของนักลงทุนสถาบันในประเทศที่ค่อนข้างมากราว 1.1 หมื่นล้านบาทนับตั้งแต่ต้นเดือนที่ผ่านมา จึงทำให้เราประเมินว่าด้วยสถานะเงินในระดับสูง อาจมีแรงซื้อหุ้นกลับบางส่วนได้ ในสถานะที่ปัจจัยในประเศยังคงมีความไม่แน่นอนในระดับสูง ประเมินว่าหุ้นในกลุ่มที่อิงกับปัจจัยภายนอกน่าจะมีการปรับตัว **Outperform** ตลาดได้ต่อไป ไม่ว่าจะเป็น กลุ่มส่งออก กลุ่มพลังงาน หรือกลุ่มปิโตรเคมี
- **EPS:** สัญญาณที่ดีอีกประการหนึ่งที่เกิดขึ้นล่าสุดได้แก่ประมาณการกำไร (EPS) ของบจ.ในตลาด ซึ่งจากการตรวจสอบของเราล่าสุดพบว่า ยังไม่พบการเปลี่ยนแปลงแต่อย่างใด ส่งผลให้ระดับดัชนีเป้าหมายของเราในปีนี้ยังคงอยู่ที่บริเวณ 1550 จุดเช่นเดิม หรือเทียบเท่ากับระดับดัชนีในปัจจุบัน ที่สำคัญ ระดับ Bond yield สหรัฐฯยังปรับลดต่อเนื่องจนล่าสุดรุ่นอายุ 10 ปีมาอยู่ที่บริเวณ 1.56% แล้ว ส่งผลให้ SET ดูมีความน่าสนใจมากขึ้นในมิติของ Earning yield gap ด้วยเช่นกัน ทั้งนี้ จำเป็นต้องติดตามพัฒนาการของประมาณการ EPS นี้ต่อไป ซึ่งหากมีการเปลี่ยนแปลงอย่างมีนัยสำคัญ จะส่งผลต่อระดับดัชนีเป้าหมายของเราได้
- **Fund flow:** ในส่วนของการเคลื่อนย้ายของเม็ดเงินลงทุนต่างชาตินั้น เรายังไม่เห็นความผิดปกติแต่อย่างใด สอดคล้องกับเงิน USD ที่ยังคงทรงตัวอ่อนค่า และเป็นผลทำให้เงินบาทในรอบ 1 สัปดาห์และ 1 วันที่ผ่านมาปรับตัวได้ค่อนข้างดี โดยเฉพาะเมื่อเปรียบเทียบกับสกุลเงินอื่นๆในเอเชีย
- **Theme:** ในสถานะที่ SET อยู่ในระดับยุดีธรรม ณ ปัจจุบัน ประเมินเช่นเดิมว่า นักลงทุนยังคงสามารถถือหุ้นเดิมในพอร์ตได้ต่อไป โดยเรายังคงเน้นโฟกัสไปยังธีมการลงทุนเด่นประจำเดือนเมษายน ซึ่งได้แก่
 - 1) กลุ่มหุ้นที่ได้ประโยชน์จากธีม Reopening แต่จะต้องมี Valuation ที่ยังถูกอยู่เพื่อความปลอดภัย อาทิ กลุ่มน้ำมัน ได้แก่ **OR, PTG** และกลุ่มโรงพยาบาล ได้แก่ **BDMS, BCH, IMH**
 - 2) กลุ่มหุ้นส่งออกที่ได้ประโยชน์จากการฟื้นตัวของเศรษฐกิจโลก อาทิ กลุ่มยานยนต์ ได้แก่ **AH** และกลุ่มอาหาร ได้แก่ **CPF, TU**
 - 3) กลุ่มหุ้นที่คาดว่าจะรายงานผลกำไรไตรมาส 1/64 ออกมาเติบโตทั้ง YoY และ QoQ พร้อมทั้งยังซื้อขายด้วย Dividend yield อยู่ในระดับสูงเกินกว่า 3% ขึ้นไป ได้แก่ **PTT, QH, SCC**
 - 4) หุ้นที่คาดว่าจะถูกคัดเลือกเข้าสู่ดัชนี MSCI Thailand standard index ประจำปีรอบเดือนพ.ค.นี้ ได้แก่ **SCGP**
 - 5) หุ้นที่คาดว่าจะถูกคัดเลือกเข้าสู่ดัชนี SET50 ที่จะมีผลบังคับใช้ในรอบครึ่งปีหลังนี้ ได้แก่ **STGT, IRPC, STA**

(อ่านรายละเอียดต่อหน้าหลัง)

แนวรับ 1,521 แนวต้าน 1,556

Market Summary

	Closed	+/-	%Chg
SET	1,548.96	+ 7.84	+ 0.51
SET50	946.50	+ 5.42	+ 0.58
SET100	2,148.94	+ 13.13	+ 0.61
Mai	447.08	- 2.05	- 0.46
Dow Jones	34,200.67	+164.68	+0.48
Nasdaq	14,052.34	+13.58	+0.10
Nikkei	29,683.37	+ 40.68	+ 0.14
Hang Seng	28,969.71	+ 176.57	+ 0.61
SET Mkt. Cap (Btmn)	17,602.30		
SET Turnover (Btmn)	89,461.41		
PER(x)	40.48		

Stock Top Active

KBANK	PTTEP	PTT	SCC	KCE
-------	-------	-----	-----	-----

1) ENER 2) BANK 3) TRANS

16 Apr.21	Buy	Sell	Net
Institution	5,466	7,077	-1,611
Proprietary	9,080	8,856	224
Foreign	37,367	35,780	1,587
Local	37,548	37,749	-200
1-16 Apr.21	Buy	Sell	Net
Institution	43,162	54,236	-11,074
Proprietary	67,944	70,546	-2,602
Foreign	229,301	227,281	2,020
Local	336,627	324,971	11,656

Commodities

	16 Apr.21	15 Apr.21	Chg	%Chg
Bt/US\$	31.19	31.13	+0.06	+0.19
US\$/Yuan	6.520	6.522	-0.00	-0.03
US Bond Yield 10y(%)	1.559	1.569	-0.01	-0.67
Brent Oil (US\$/bbl)	66.77	66.94	-0.17	-0.25
Nymex Oil (US\$/bbl)	63.19	63.46	-0.27	-0.43
Gold Spot (US\$/oz)	1,775.85	1,763.50	+12.35	+0.70
Baltic Dry Index	2,385.00	2,323.00	+62.00	+2.67
Dollar Index (DXYO)	91.60	91.67	-0.07	-0.07

Today's Event

- **KTC XD** 0.88 บาท
- **SFLEX XD** 0.045 บาท
- **TMT XD** 0.50 บาท
- **JCKH** ฉุกเฉินเข้า 30,000,000 หุ้น
- **ZIGA-W1** ฉุกเฉินเข้าซื้อขายเป็นวันแรก (242.5mn sh 1:1 @ Bt1.00)

นิตชาต เมฆมาลี
 CFA, FRM (ID: 31379)
 E-mail: nuttachart@trinitythai.com

บริษัทหลักทรัพย์ ทรินิตี้ จำกัด, 179 อาคารบางกอก ซิตี้ ทาวเวอร์ ชั้น 25-26, 29 ถนนสาทรใต้ เขตสาทร กรุงเทพฯ 10120 โทรศัพท์ 0-2088-9100 โทรสาร 0-2088-9399

รายงานฉบับนี้จัดทำขึ้นโดยข้อมูลเท่าที่ปรากฏและเชื่อว่าเป็นที่น่าเชื่อถือแต่ไม่ถือเป็นการยืนยันความถูกต้องและความสมบูรณ์ของข้อมูลนั้นๆ โดยบริษัทหลักทรัพย์ ทรินิตี้ จำกัด ผู้จัดทำขอสงวนสิทธิ์ในการเปลี่ยนแปลงความเห็นหรือประมาณการต่างๆ ที่ปรากฏในรายงานฉบับนี้โดยไม่ต้องแจ้งล่วงหน้า รายงานฉบับนี้มีวัตถุประสงค์เพื่อใช้ประกอบการตัดสินใจของนักลงทุน โดยไม่ได้เป็นการชี้แนะหรือชักชวนให้ นักลงทุนทำการซื้อหรือขายหลักทรัพย์ หรือตราสารทางการเงินใดๆ ที่ปรากฏในรายงาน

Strategy

- **Factors:** สำหรับปัจจัยสำคัญที่น่าติดตามในสัปดาห์นี้ ได้แก่
 - 1) พัฒนาการของการระบาด Covid-19 ในประเทศ โดยเฉพาะอย่างยิ่งหลังผ่านพ้นช่วงสงกรานต์ที่มีการเคลื่อนย้ายของผู้คนเป็นจำนวนมาก
 - 2) การประชุมธนาคารกลางยุโรป (ECB) ในวันที่ 22 เม.ย. นี้ โดยคาดว่าจะไม่มีการเปลี่ยนแปลงเชิงนโยบายแต่อย่างใด แต่คาดว่า ECB จะเน้นย้ำถึงคำมั่นสัญญาที่ได้ออกไว้ก่อนหน้านี้ว่าจะมีการเร่งการเข้าซื้อสินทรัพย์อย่างต่อเนื่องไปจนถึงเดือนมิถุนายน ซึ่งหากนับตั้งแต่ต้นเดือนเม.ย. ที่ผ่านมา พบว่า ECB ได้มีการ **Take action** ตามเช่นนั้นจริง (ดูรูป)
 - 3) การทยอยประกาศผลประกอบการกลุ่มธนาคารพาณิชย์ของไทย

ขนาดงบดุลของ ECB โตกระโดดขึ้นอย่างมีนัยสำคัญหลังเข้าสู่ช่วงเดือนเมษายน

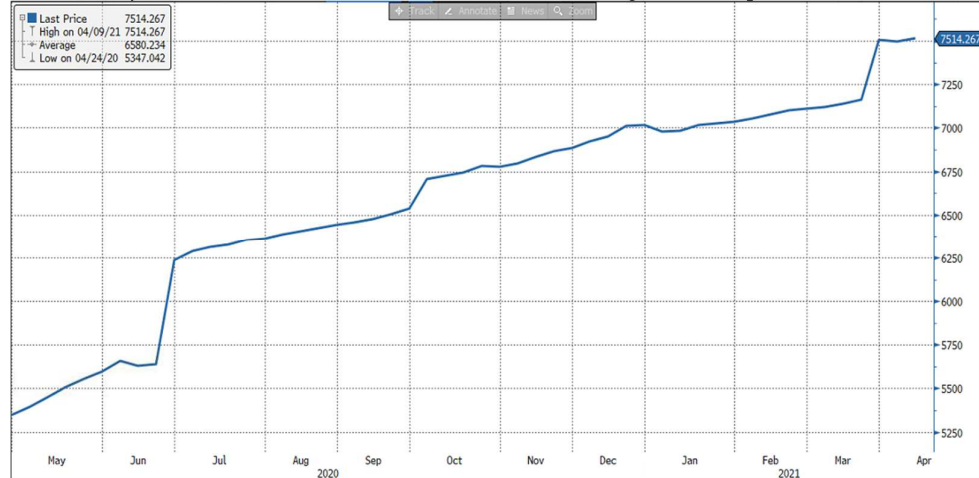

Source: Bloomberg

ณัฐชาติ เมฆมาสิน, CFA, FRM
 เลขทะเบียนนักวิเคราะห์:
 031379
 nuttachart@trinitythai.com

Fund Flow

Foreign Portfolio Investment in Equities (Asia ex. Japan)

	As at	Day	WTD Net	MTD Net	YTD Net
					Unit : US\$ mn
India	15-Apr	-108.1	-439.7	-395.3	6,931.1
Indonesia	16-Apr	20.4	60.6	-146.6	700.4
Malaysia	15-Apr	19.1	-44.6	-52.3	-481.5
Philippines	16-Apr	-10.8	-84.9	-132.2	-1,078.7
South Korea	16-Apr	263.8	679.1	2,679.1	-5,669.0
Sri Lanka	16-Apr	-0.5	-4.4	-13.7	-104.7
Taiwan	16-Apr	205.9	57.3	1,503.1	-10,633.4
Thailand	16-Apr	51.0	9.2	64.9	-921.6
Vietnam	16-Apr	-24.1	-114.8	9.7	-799.2

Source: Bloomberg

Net Foreign

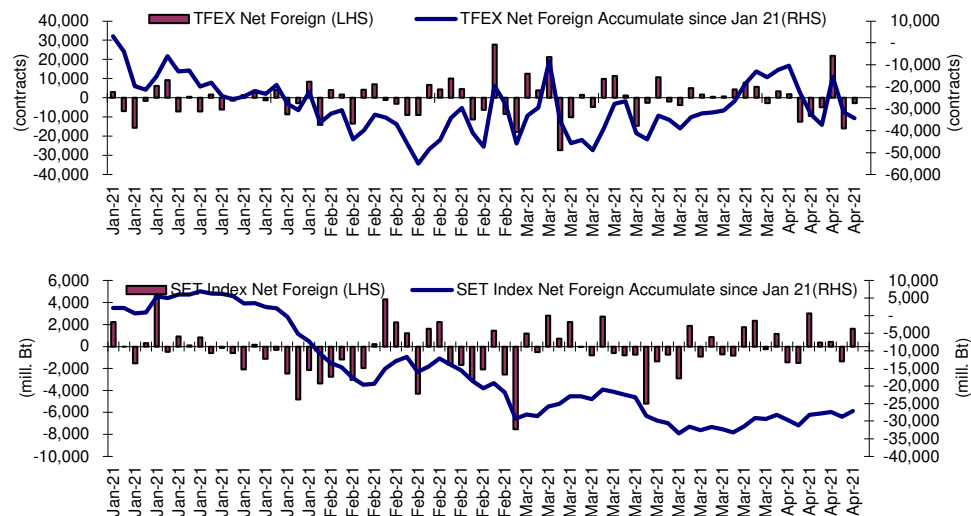

Indicators to watch

	Last	Previous	% chg	1W Prior	1M Prior	Remark
VIX Index	16.25	16.57	-1.9%	-2.6%	-24.7%	+
Ted Spread	0.18	0.18	-3.6%	-1.0%	-10.7%	+
TTF (Thai Trust Fund)	11.27	11.25	0.2%	0.4%	6.1%	+
U.S.Dollar Index	91.60	91.67	-0.1%	-0.5%	0.2%	+
U.S.Bond Yield	1.56	1.57	-0.3%	-4.0%	-10.1%	-
US Coal Index	7.5	6.87	9.2%	39.9%	58.2%	+
Emerging Asia Index (MXMS)	743.13	738.57	0.6%	1.0%	0.3%	+

Source: Bloomberg, Aspen

Consensus estimates

10 อันดับหุ้น Dividend Yield สูง

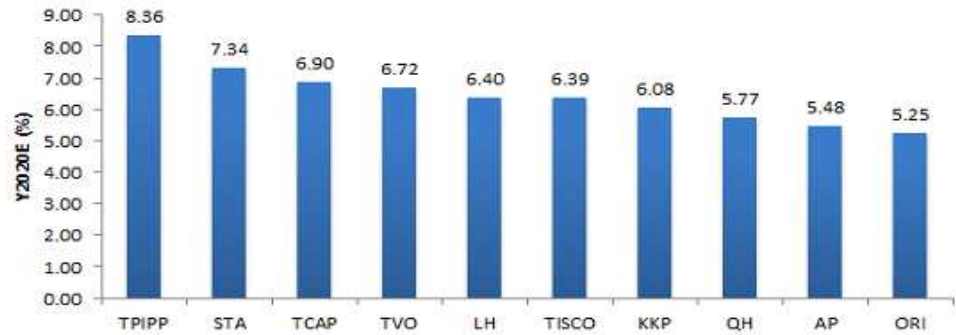

Source: Bloomberg , Note: universe คือ SET100

10 อันดับหุ้น PEG ต่ำ



Source: Bloomberg , Note: universe คือ SET100

10 อันดับหุ้น PB/ROE ต่ำ

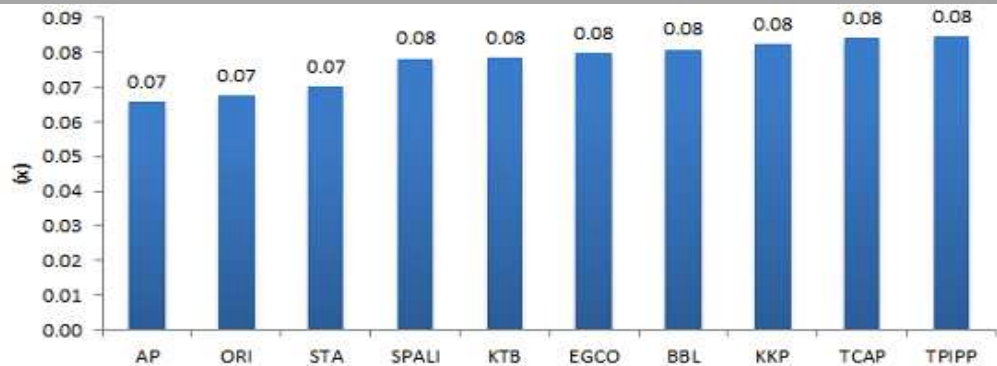

Source: Bloomberg , Note: universe คือ SET100

10 หุ้นที่มีค่าเฉลี่ยของอันดับที่ดีที่สุดจากทั้ง 3 มิติ

Stock	Div_Yield (%)	PEG(x)	PB/ROE(x)
ORI	5.25	0.63	0.07
TCAP	6.90	0.80	0.08
KTB	4.02	0.53	0.08
AP	5.48	0.98	0.07
BBL	3.94	0.69	0.08
EGCO	3.90	0.69	0.08
KKP	6.08	1.06	0.08
TMB	3.45	0.48	0.09
PRM	3.95	0.68	0.10
BCP	3.14	0.19	0.10

Source: Bloomberg , Note: universe คือ SET100

Price performance of Stock in SET50 (for weekly: 16 Apr 2021 - 9 Apr 2021)

Stock	16-Apr-21	%YTD	%-1W	%-1M	%-3M	%-6M	%-12M
SET	1,548.96	7	-1	-1	2	26	29
SET50	946.50	4	-1	-2	-1	22	18
BANK	380.55	13	-4	-3	6	55	36
BBL	122.00	3	-3	-2	-2	29	10
KBANK	134.50	19	-6	-7	14	84	39
KTB	11.40	3	-3	-7	-8	30	9
SCB	104.50	19	-5	-5	13	65	53
TISCO	97.50	10	-1	0	4	43	23
TMB	1.16	7	-3	-5	-2	38	32
COMM	37,288.69	11	-1	-2	8	13	17
CRC	34.00	11	-1	-7	11	28	8
BJC	37.00	6	-1	-1	-1	14	-6
COM7	72.50	86	7	20	78	78	296
CPALL	64.00	10	-1	-4	8	9	0
GLOBAL	21.80	28	1	3	22	18	90
HMPRO	14.00	2	-3	-3	1	0	12
CONMAT	10,341.08	10	0	6	5	24	32
SCC	410.00	8	0	8	5	23	31
TOA	30.50	-9	-1	-5	-13	-10	-10
ENERG	23,293.03	2	0	-2	-4	25	25
BGRIM	43.25	-11	-2	-7	-19	2	7
EA	58.75	19	-2	-2	-6	41	67
EGCO	175.00	-9	-2	-4	-8	-3	-26
GPSC	72.50	-2	-2	-5	-11	29	16
GULF	32.75	-4	-2	-3	-7	8	-2
OR	30.50	N/A	-2	3	N/A	N/A	N/A
PTT	39.75	-6	1	-2	-8	21	20
PTTEP	116.00	18	4	0	5	45	57
RATCH	49.75	-6	-1	-3	-4	-1	-15
TOP	55.75	7	0	-11	-6	57	52
ETRON	5,426.66	-12	0	12	-27	82	512
DELTA	372.00	-23	-1	12	-36	102	873
FIN	5,703.75	19	-3	0	8	51	75
BAM	20.40	-7	-3	-7	-4	1	-4
KTC	75.50	27	-4	2	-4	99	144
MTC	65.50	11	-3	-6	1	27	57
SAWAD	82.25	25	-4	-1	21	72	73
FOOD	13,265.00	11	-1	-3	6	16	30
CBG	123.50	8	-3	-10	1	6	75
CPF	29.50	10	0	-2	4	12	17
MINT	30.25	17	-2	-2	20	65	51
OSP	33.75	-5	-1	-3	-4	6	-9
TU	14.60	7	1	-1	-1	-6	19
HELTH	5,149.94	10	-1	3	6	23	16
BDMS	21.90	5	-2	1	2	19	9
BH	138.00	15	-3	3	12	47	19
ICT	137.73	1	0	0	-1	5	1
ADVANC	168.00	-5	-1	-2	-7	-3	-11
DTAC	31.50	-5	0	-5	-10	-5	-18
INTUCH	58.50	4	2	5	0	12	24
TRUE	3.26	-5	-1	-2	-5	9	1
MEDIA	46.80	7	-4	-4	3	20	32
VGI	6.35	-5	-5	-9	-11	2	-3
PETRO	1,166.41	15	1	-3	11	63	76
IVL	46.00	24	3	-1	26	93	84
PTTGC	62.50	7	1	-8	0	52	75
PKG	4,971.47	14	2	6	5	26	99
SCGP	48.75	17	3	8	6	N/A	N/A
PROP	223.51	8	-2	-5	5	31	21
AWC	4.74	4	-4	-11	-2	52	2
CPN	52.75	10	-3	-7	8	28	17
LH	8.30	4	-1	-2	2	23	17
TRANS	348.06	5	-2	-4	5	14	14
AOT	65.50	5	-2	-4	8	17	21
BEM	8.00	-4	-2	-8	-3	-6	-6
BTS	9.00	-3	-2	-4	-7	-4	-16

1 Week Performance

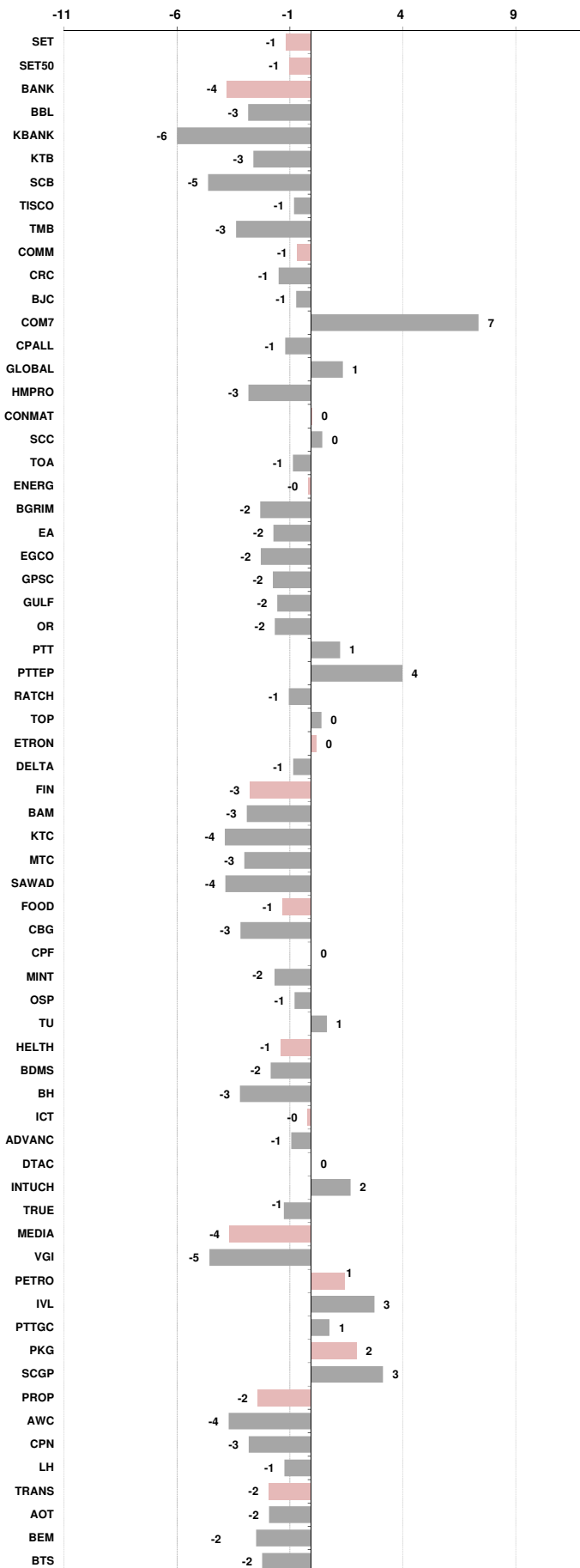



อัตราแลกเปลี่ยนวันนี้*		31.19 Change	0.06
------------------------	--	--------------	------

*เปรียบเทียบ Transaction ล่าสุดกับก่อนหน้า (โดยไม่แยกว่าเป็นของ off-shore หรือ on-shore)

สินค้า	ดัชนีราคา	ปิดล่าสุด	ก่อนหน้า	ราคาปิดล่าสุด	ก่อนหน้า	เปลี่ยนแปลง +/-	%	หลักทรัพย์ที่เกี่ยวข้อง
เรือ <i>ปรับปรุจ</i>	Baltic Dry Index (spot)	16-Apr-21	15-Apr-21	2,385	2,323	+62.00	2.7%	PSL, TTA
	BHSI (Handy Size)	16-Apr-21	15-Apr-21	1,006	999	+7.00	0.7%	
ยาง	(US Cents/kg)	16-Apr-21	15-Apr-21	222.90	220.80	+2.10	1.0%	STA, TRUBB
น้ำตาล	(Cent/Pound)	16-Apr-21	15-Apr-21	16.57	16.31	+0.26	1.6%	KSL
ถั่วเหลือง	(Cents\$/Bushel)	16-Apr-21	15-Apr-21	1,427.75	1,410.75	+17.00	1.2%	TVO
น้ำมันปาล์ม	(US\$/ton)	16-Apr-21	15-Apr-21	3,716.00	3,807.00	-91.00	-2.4%	CPI, LST, UPOIC, UVAN
สังกะสี	(US\$/ton)	16-Apr-21	15-Apr-21	2,876.00	2,833.00	+43.00	1.5%	PDI
ทองคำ	(US\$/oz)	16-Apr-21	15-Apr-21	1,779.30	1,765.40	+13.90	0.8%	THL (Source:Aspen)
SPDR Gold Trust	(ton)	16-Apr-21	15-Apr-21	1,019.66	1,022.86	-3.20	-0.3%	
น้ำมันดิบ <i>ทุกวัน</i>	WTI (US\$/barrel)	16-Apr-21	15-Apr-21	63.19	63.46	-0.27	-0.4%	PTT, PTTEP, TOP, PTTGC, BCP
	Brent (US\$/barrel)	16-Apr-21	15-Apr-21	66.77	66.94	-0.17	-0.3%	(Source:Aspen)
ค่าการกลั่น <i>ทุกวัน</i>	GRM (US\$/barrel)	16-Apr-21	15-Apr-21	0.86	0.94	-0.08	-8.5%	BCP, IRPC, PTTGC and TOP (Bloomberg)
น้ำมันทำความร้อน	Heating Oil (cent/gallon)	16-Apr-21	15-Apr-21	161.75	162.04	-0.29	-0.2%	BCP, IRPC, PTTGC and TOP (Bloomberg)
	Natural Gas(\$/MMBtu)	16-Apr-21	15-Apr-21	2.71	2.66	+0.05	1.7%	PTTEP, PTT, BANPU (Bloomberg)
ปิโตรเคมี	Naphtha (US\$/MT)	16-Apr-21	15-Apr-21	587.50	578.00	+9.50	1.6%	PTTGC, SCC (เป็นต้นทุน)
	Ethylene (US\$/MT)	9-Apr-21	2-Apr-21	1,035	1,025	+10.00	1.0%	PTTGC, SCC, IRPC (Bloomberg)
	Propylene (US\$/MT)	9-Apr-21	2-Apr-21	1,065	1,090	-25.00	-2.3%	PTTGC, SCC, IRPC
เหล็ก US.Mid West	HRC (US\$/ton) รีดร้อน	16-Apr-21	15-Apr-21	1,359.0	1,359.0	+0.00	0.0%	(Source:Bloomberg)
ถ่านหิน	NEX (US\$/ton)	16-Apr-21	9-Apr-21	91.21	90.37	+0.84	0.9%	BANPU, LANNA, UMS
อาหาร	ไก่ (บาท/กก.)	31-Mar-21	28-Feb-21	33	32	+1.00	3.1%	CPF, GFPT (Source: CPF)
	กุ้งVannamei(บาท/กก.)	31-Mar-21	28-Feb-21	180	160	+20.00	12.5%	CPF, CFRESH, SSF, ASIAN, TU
	สุกร (บาท/กก.)	31-Mar-21	28-Feb-21	80	80	+0.00	0.0%	CPF

กราฟแสดงแนวโน้มราคา

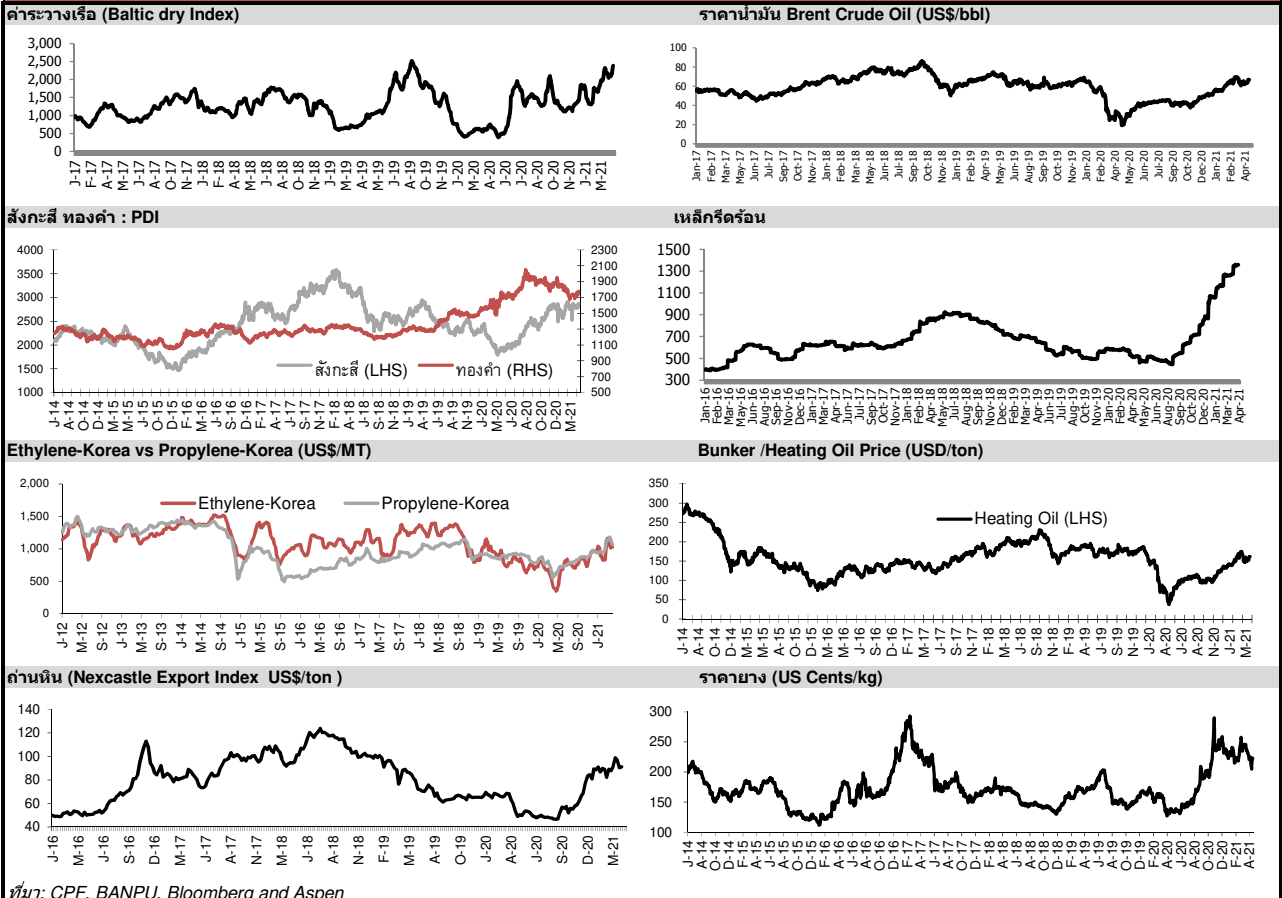

ที่มา: CPF, BANPU, Bloomberg and Aspen



NVDR Trading Data by Stock : 19 Apr 2021

Total NVDR Trading (Bt m)	Date 16 Apr 21	Net (Bt M)
37,434.93	Institutions	-1,610.69
% of SET : 20.92%	Proprietary	+223.97
Total SET Trading Value : +89,461.41	Foreign	+1,587.20
	Local Investor	-200.48

Net Buy ซื้อสุทธิ						
Value (Btm) : มูลค่า (ล้านบาท)						
STOCK	16 Apr	12 Apr	9 Apr	8 Apr	7 Apr	Total 5 Days
1 PTTEP	1,236.1	90.5	68.8	-109.9	83.0	1,368.4
2 CPF	556.9	37.9	106.0	70.9	26.3	798.0
3 CPALL	394.5	891.8	193.5	130.1	1,017.2	2,627.1
4 SCB	296.2	64.4	22.8	-1.8	-19.1	362.4
5 STA	286.8	34.5	-175.3	-753.7	-66.4	-674.0
6 SCGP	255.9	5.4	23.2	104.0	93.6	482.1
7 IVL	246.9	-66.9	36.4	112.2	220.6	549.2
8 RCL	162.3	-65.4	-51.4	110.7	9.7	165.9
9 COM7	156.9	-21.9	-60.6	-191.0	104.1	-12.4
10 OR	141.5	66.3	-151.3	18.2	96.3	171.0
11 TU	127.1	35.2	30.1	28.9	29.2	250.5
12 BCH	122.4	-55.7	152.3	38.9	-1.6	256.4
13 BDMS	104.1	-242.9	502.8	-1.2	-106.9	255.9
14 CRC	96.4	73.6	35.6	12.9	204.6	423.0
15 KKP	83.6	-34.8	3.2	-9.7	13.0	55.3
16 SPRC	69.8	-22.6	-61.1	10.2	-104.4	-108.1
17 DOHOME	67.1	-22.5	-29.2	-9.1	7.0	13.3
18 HANA	59.6	9.0	-150.0	80.2	146.4	145.2
19 CHAYO	59.1	4.1	-8.7	9.2	-3.3	60.4
20 VNT	56.8	-1.7	27.2	126.4	105.7	314.3
21 BCP	55.0	32.2	42.0	28.4	20.0	177.6
22 EA	52.1	-76.0	-16.8	-22.3	15.3	-47.8
23 PTTGC	51.3	-38.7	-314.3	30.7	335.4	64.5
24 CPN	50.4	119.5	7.0	39.8	194.0	410.6
25 GLOBAL	48.4	-11.8	38.1	13.6	13.3	101.5
26 SAMART	43.9	13.0	10.0	9.1	24.6	100.7
27 JMART	40.2	74.2	-3.6	53.4	29.0	193.1
28 ESSO	38.8	-15.0	-13.8	4.1	-1.1	13.0
29 KEX	37.6	6.9	20.8	14.2	8.9	88.4
30 SINGER	36.1	0.1	-0.1	-13.8	-26.0	-3.5

Net Sell ขายสุทธิ						
Value (Btm) : มูลค่า (ล้านบาท)						
STOCK	16 Apr	12 Apr	9 Apr	8 Apr	7 Apr	Total 5 Days
KTC	-495.0	-97.4	94.4	-0.9	-5.0	-504.0
TISCO	-218.1	-34.7	32.2	29.3	123.4	-67.9
AOT	-152.2	-134.1	88.3	82.0	-224.0	-339.9
BBL	-149.8	-129.6	-51.4	-25.3	100.9	-255.2
KBANK	-147.3	-121.6	119.1	175.2	30.4	55.8
TMB	-100.0	-46.5	7.7	-43.5	-97.6	-280.0
SCC	-99.3	-28.5	832.1	-140.7	232.3	795.8
CBG	-88.6	-44.3	22.8	146.6	126.5	163.0
INTUCH	-80.4	-179.2	-17.7	-96.8	-100.7	-474.8
JMT	-74.8	62.3	-17.3	50.4	252.3	273.0
STGT	-69.8	-18.3	-110.1	199.5	127.5	128.8
KTB	-64.1	-75.4	44.4	-22.0	31.4	-85.7
CENTEL	-59.9	10.5	-0.8	4.2	31.6	-14.3
GPSC	-56.5	2.8	26.1	-31.7	-28.6	-87.8
TTA	-53.7	41.7	-38.7	19.8	58.1	27.2
RATCH	-53.1	-98.7	-13.7	-51.1	-34.4	-250.9
EGCO	-52.2	-55.2	-11.5	-16.6	17.8	-117.8
BAM	-46.0	-99.5	-4.4	-53.8	15.9	-187.7
MINT	-44.4	-49.9	17.5	72.0	83.1	78.4
TQM	-38.7	5.9	-42.9	102.5	2.8	29.7
CHG	-36.4	-116.3	-37.7	-1.5	5.1	-186.9
MTC	-34.6	-27.5	-45.5	130.5	-63.1	-40.2
BH	-32.8	-40.4	177.7	22.6	24.1	151.1
TCAP	-29.8	-11.4	-0.3	30.0	39.5	28.1
DELTA	-28.4	-88.1	-117.5	-473.3	-406.6	-1,113.9
VIBHA	-25.3	9.6	40.6	-2.5	0.4	22.9
ADVANC	-25.0	106.2	-14.6	4.8	28.1	99.5
CKP	-21.9	2.8	-12.6	69.2	12.0	49.5
SAWAD	-18.9	-241.6	401.8	246.5	96.4	484.3
SFLEX	-18.3	19.5	-0.3	6.9	-1.2	6.7

MONTH TO DATE (Bt m) ยอดซื้อขายสุทธิเดือน เมษายน 64		
1 - 16 Apr 21		
TOTAL NET BUY	TOTAL NET SELL	
CPALL	2,925.7	DELTA -1,481.7
PTTEP	1,440.2	STA -1,086.0
SCC	865.6	PTT -637.4
CPF	789.5	KTC -552.8
TOP	693.0	INTUCH -466.5
SCGP	483.3	RATCH -353.2
SAWAD	473.1	GPSC -327.5
SCB	433.8	TMB -300.0
AEONTS	394.8	EA -267.9
CRC	377.5	COM7 -245.9
HANA	348.7	BAM -239.8
KCE	326.8	AWC -227.6
TU	317.6	CHG -208.2
VNT	298.5	EGCO -207.1
IVL	282.3	IRPC -173.1
STARK	269.9	ADVANC -165.1
CPN	240.3	TCAP -163.6
LH	234.4	KTB -160.6
BCH	234.2	BBL -159.3
JMART	230.1	SPRC -149.0
JMT	227.5	NOBLE -136.0
STGT	209.7	MINT -128.8
PTTGC	183.0	RS -128.1
BH	181.2	DTAC -121.3
BDMS	175.7	AOT -113.2
AMATA	175.2	MEGA -100.4
CBG	172.5	TKN -97.0
KEX	169.1	AP -94.3
WHA	161.3	AIE -91.8
RCL	150.9	SUPER -84.4

YEAR TO DATE Y2021 (Bt m) ยอดซื้อขายสุทธิปี 2564		
4 Jan 21 - 16 Apr 21		
TOTAL NET BUY	TOTAL NET SELL	
1 PTTEP	10,252.2	BDMS -3,432.4
2 KBANK	9,337.1	INTUCH -3,291.5
3 OR	7,344.9	GPSC -3,262.0
4 PTT	3,726.6	AOT -2,566.4
5 CPALL	3,492.2	CPN -2,333.1
6 IVL	3,235.3	DELTA -2,264.4
7 SCB	2,948.2	ADVANC -1,970.1
8 SCGP	2,818.9	BBL -1,595.9
9 SCC	2,604.6	BTS -1,204.4
10 PTTGC	2,493.7	EA -1,107.9
11 STGT	2,327.0	KTC -1,101.7
12 CBG	1,923.3	EGCO -1,020.4
13 SAWAD	1,704.0	DTAC -1,020.0
14 TISCO	1,397.9	MINT -989.5
15 GULF	1,185.7	HMPRO -766.4
16 SPALI	1,129.9	BEM -728.9
17 TOP	992.7	BLAND -701.7
18 AP	946.7	TQM -700.9
19 MTC	940.3	STA -684.1
20 AEONTS	853.9	IRPC -666.4
21 CPF	809.9	PRM -628.9
22 BJC	791.1	TASCO -623.5
23 PTG	685.5	JMART -544.4
24 TMB	680.5	BCPG -504.4
25 RS	643.7	TTW -494.1
26 CHG	638.6	OSP -430.1
27 KTB	622.4	BGRIM -367.0
28 LH	583.9	CRC -311.7
29 BCH	552.4	SINGER -269.0
30 WHA	530.3	ICHI -226.2

Total Net BUY/SELL Y2020 ยอดซื้อขายสุทธิปี 2563		
Value (Btm) : มูลค่า (ล้านบาท)		
TOTAL NET BUY	TOTAL NET SELL	
1 SCC	9,289	RATCH -4,758
2 KBANK	7,582	KTB -4,477
3 STGT	4,937	EGCO -4,216
4 CRC	4,591	PTT -4,104
5 SCB	4,512	BBL -3,233
6 TU	4,070	ADVANC -2,738
7 CPN	4,043	LH -2,479
8 DELTA	4,042	TCAP -2,361
9 KTC	4,040	INTUCH -1,972
10 AOT	3,931	CBG -1,924
11 BDMS	3,701	BJC -1,552
12 BGRIM	3,635	CPF -1,365
13 PTTGC	3,482	KKP -923
14 STA	3,404	TRUE -910
15 AWC	3,356	TOP -849
16 CPALL	3,215	TMB -813
17 TISCO	2,929	PTG -709
18 BAM	2,563	ROBINS -649
19 VGI	2,297	BANPU -500
20 OSP	2,143	STEC -439
21 EA	1,938	MAJOR -411
22 HMPRO	1,502	COM7 -370
23 KCE	1,456	GLOBAL -369
24 SCGP	1,365	IRPC -357
25 GPSC	1,313	RBF -350
26 AP	1,219	TOA -339
27 PTL	953	TTW -326
28 MEGA	929	JAS -304
29 IVL	819	TASCO -268
30 PRM	777	MINT -265

แบบรายงานการเปลี่ยนแปลงการถือหลักทรัพย์และสัญญาซื้อขายล่วงหน้าของผู้บริหาร (แบบ 59)

ชื่อบริษัท	ชื่อผู้บริหาร	วิธีการได้มา/ จำหน่าย	จำนวน (หุ้น)	ราคา (บาท)	มูลค่า (บาท)	ประเภท หลักทรัพย์	วันที่ได้มา/ จำหน่าย
TUP	นาย รัชต์ คุ้มพันธุ์วงศ์	ซื้อ	850,000.00	0.33	280,500.00	หุ้นสามัญ	12/4/2564
CMR	นาย วรพันธ์ อุดจักษ์	ขาย	200,000.00	2.64	528,000.00	หุ้นสามัญ	12/4/2564
CPW	นาง เขียวลักษณ์ นิลอุบล	ขาย	20,000.00	3.10	62,000.00	หุ้นสามัญ	8/4/2564
HTC	นาย อัคริทธิ์ कुमार เซอสาธา	ซื้อ	5,000.00	39.61	198,050.00	หุ้นสามัญ	30/3/2564
HTC	นาย อัคริทธิ์ कुमार เซอสาธา	ซื้อ	12,500.00	37.75	471,875.00	หุ้นสามัญ	12/4/2564
JMART	นาย ปิยะ พงษ์อัฐินา	ซื้อ	10,000.00	42.59	425,900.00	หุ้นสามัญ	9/4/2564
K	นาย ขววัฒน์ พิเศษสิทธิ์	โอน	3,818,182.00	4.08	15,578,182.56	หุ้นสามัญ	16/4/2564
K	นาย ขววัฒน์ พิเศษสิทธิ์	โอน	3,818,181.00	4.08	15,578,178.48	หุ้นสามัญ	16/4/2564
LIT	นาง รุ่งนภา โอภาส	ขาย	116,897.00	4.55	531,881.35	หุ้นสามัญ	9/4/2564
LIT	นางสาว ประภาพรณ ภัทรธรรม	ขาย	63,000.00	4.50	283,500.00	หุ้นสามัญ	9/4/2564
MFEC	นาย ศิริวัฒน์ วงศ์จารุกร	ซื้อ	60,000.00	6.38	382,800.00	หุ้นสามัญ	16/4/2564
NCL	นางสาว เฌอริศ สังข์งาม	ขาย	150,000.00	1.40	210,000.00	หุ้นสามัญ	12/4/2564
PLANET	นาง รัตนา สุวรรณ	ขาย	300,000.00	3.05	915,000.00	หุ้นสามัญ	12/4/2564
SABUY	นาย จักรกฤษณ์ พาราพันธุ์กุล	ซื้อ	750,000.00	2.00	1,500,000.00	หุ้นสามัญ	7/4/2564
SABUY	นาย วชิรธร คงสุข	ซื้อ	400,000.00	2.00	800,000.00	หุ้นสามัญ	9/4/2564
SK	นาย โกวิท ทรัพย์หิรัญ	ซื้อ	50,000.00	1.18	59,000.00	หุ้นสามัญ	9/4/2564
SK	นาย โกวิท ทรัพย์หิรัญ	ซื้อ	10,000.00	1.16	11,600.00	หุ้นสามัญ	12/4/2564
SK	นาย โกวิท ทรัพย์หิรัญ	ซื้อ	100,000.00	1.16	116,000.00	หุ้นสามัญ	12/4/2564
SUSCO	นาย มงคล สิมะโรจน์	ซื้อ	200,000.00	3.19	638,000.00	หุ้นสามัญ	12/4/2564
TNDT	นาย สุวัฒน์ แดงทิพย์สกุล	ขาย	5,000.00	6.10	30,500.00	หุ้นสามัญ	12/4/2564

ที่มา : ศูนย์สารสนเทศตลาดทุน สำนักงานคณะกรรมการ ก.ล.ด.

แบบรายงานการได้มาหรือจำหน่ายหลักทรัพย์ของกิจการ (246-2)

ชื่อบริษัท	ชื่อผู้ได้มา/ จำหน่าย	Sell/Buy	ประเภท หลักทรัพย์	% ได้มา/ จำหน่าย	% หลังได้มา/ จำหน่าย	วันที่ได้มา/ จำหน่าย	หมายเหตุ
SCM	นาย วิทยา วิเชียรวัฒน์ชัย	ได้มา	หุ้น	4.4476	5.0559	12/4/2564	
UBIS	นาย สมยศ กฤตยานุกุล	ได้มา	หุ้น	0	16.2469	9/4/2564	

ที่มา : ศูนย์สารสนเทศตลาดทุน สำนักงานคณะกรรมการ ก.ล.ด.

หลักทรัพย์ที่ต้องซื้อขายด้วยบัญชี Cash Balance

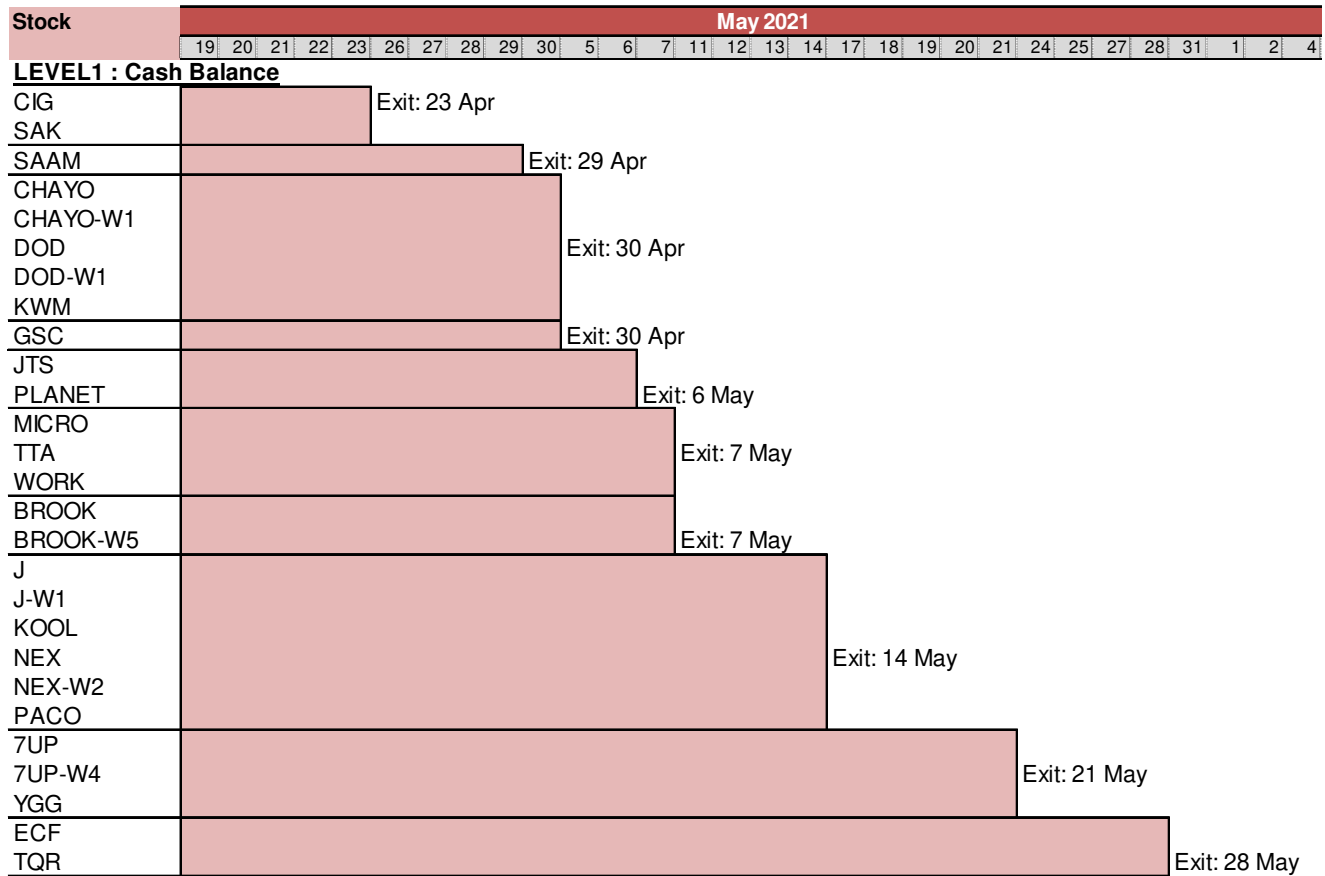
LEVEL 2: Excluded from Credit limit and Cash Balance

SABUY Exit: 22 Apr

LEVEL 3: Prohibit Net Settlement, Excluded from Credit limit and Cash Balance

 ZMICO
 ZMICO-W4 Exit: 29 Apr

Source: SET

Short Sales

Stock	% Short Sale Volume Comparing with Main Board	Average Price (Bt)	Volume (shares)	Value (Mil. B)
AAV	1.63	2.49	525,600	1,306,282
AAV-R	0.01	2.47	2,400	5,924
ACE	0.46	3.69	500,000	1,843,000
ACE-R	0.09	3.60	104,600	376,560
ADVANC	2.92	168.13	164,500	27,657,550
ADVANC-R	6.36	167.90	358,400	60,175,600
AEONTS-R	1.00	215.56	8,500	1,832,300
AI	0.51	3.17	222,900	707,388
AJ	1.36	18.41	8,600	158,300
AMATA	2.95	17.45	244,700	4,270,710
AMATA-R	7.37	17.66	603,900	10,665,480
AOT	2.63	65.44	634,300	41,506,225
AOT-R	13.25	65.48	3,191,200	208,965,550
AP	2.15	8.12	601,200	4,883,070
AP-R	2.65	8.15	737,900	6,012,300
AUCT-R	8.23	9.96	400,000	3,985,440
AWC	2.00	4.78	856,200	4,088,634
AWC-R	9.06	4.76	3,894,700	18,546,696
BA-R	1.06	7.41	19,800	146,730
BAFS-R	1.14	25.12	6,100	153,245
BAM	0.77	20.13	207,500	4,176,580
BAM-R	9.81	20.16	2,644,900	53,324,960
BANPU	2.47	11.90	1,763,500	20,979,150
BANPU-R	1.61	12.05	1,130,400	13,620,110
BAY-R	0.14	37.61	13,000	488,900
BBL	2.96	121.04	411,400	49,797,350
BBL-R	8.15	121.11	1,133,700	137,302,900
BCH	1.26	16.70	693,200	11,575,370
BCH-R	3.90	16.75	2,142,100	35,877,090
BCP	2.58	24.13	166,700	4,022,780
BCP-R	3.99	24.27	255,800	6,208,950
BCPG	9.08	13.82	348,800	4,821,590
BCPG-R	2.19	13.89	83,700	1,162,820
BDMS	5.37	21.94	2,876,500	63,097,790
BDMS-R	6.70	21.86	3,600,000	78,704,060
BEC-R	1.59	8.90	236,200	2,102,100
BEM	6.26	8.00	2,643,800	21,156,390
BEM-R	2.59	8.01	1,095,700	8,771,710
BGC	0.34	9.83	4,900	48,165
BGRIM	5.38	42.99	500,900	21,531,550
BGRIM-R	8.78	42.75	822,000	35,137,200
BH	3.93	137.99	34,000	4,691,600
BH-R	15.44	137.91	133,700	18,438,800
BJC	7.39	36.42	252,600	9,200,000
BJC-R	22.30	36.72	756,000	27,757,075
BLA	1.61	26.31	44,800	1,178,600
BLAND	2.24	1.05	732,700	769,499
BLAND-R	3.65	1.05	1,194,600	1,254,124
BPP	4.30	18.37	292,100	5,365,930
BPP-R	2.15	18.31	146,600	2,684,130
BTS	4.88	8.99	3,302,300	29,695,670
BTS-R	8.41	8.99	5,696,600	51,223,930
CBG	3.26	123.80	170,700	21,132,900
CBG-R	3.06	124.10	159,800	19,831,850
CCET	0.20	3.17	220,000	696,800
CENTEL	4.02	32.86	190,700	6,266,750
CENTEL-R	8.29	33.25	388,600	12,920,500
CHG	0.24	2.96	286,100	848,028
CHG-R	2.97	2.98	3,511,100	10,452,624
CK	9.22	16.49	600,000	9,895,980
CK-R	7.39	16.50	481,000	7,934,910
CKP	3.99	4.70	1,163,200	5,463,632
CKP-R	8.18	4.66	2,399,600	11,182,500
COM7	4.89	70.57	1,224,300	86,394,600
COM7-R	7.22	70.79	1,801,800	127,552,450
CPALL	7.44	63.86	2,341,100	149,507,575
CPALL-R	4.38	63.72	1,381,900	88,052,900
CPF	5.64	29.25	2,688,300	78,632,775
CPF-R	6.65	29.25	3,170,200	92,728,350

Short Sales (₹₹)

Stock	% Short Sale Volume Comparing with Main Board	Average Price (₹)	Volume (shares)	Value (Mil. ₹)
CPN	4.26	52.41	394,500	20,674,800
CPN-R	9.49	52.22	881,400	46,030,425
CRC-R	12.11	33.64	1,993,200	67,049,725
DCC	1.62	2.83	1,015,000	2,876,542
DCC-R	2.63	2.83	1,648,200	4,664,636
DELTA	1.32	372.69	51,000	19,007,000
DELTA-R	11.06	371.29	428,700	159,171,400
DOHOME	1.43	21.65	203,000	4,395,750
DOHOME-R	1.58	21.47	226,400	4,861,550
DTAC	6.10	31.29	287,700	9,002,600
DTAC-R	5.93	31.27	280,000	8,755,825
EA	4.60	58.79	424,900	24,979,225
EA-R	10.07	58.75	931,200	54,712,150
EASTW-R	2.55	9.67	83,900	811,600
EGCO	2.42	174.37	56,800	9,904,400
EGCO-R	10.72	174.24	251,700	43,856,450
EPG	2.11	10.60	263,600	2,793,520
EPG-R	5.37	10.59	671,100	7,108,230
ERW	5.80	4.26	1,602,600	6,821,704
ERW-R	1.90	4.24	525,600	2,231,092
ESSO	3.71	8.19	1,135,800	9,301,860
ESSO-R	3.16	8.18	969,400	7,930,020
GFPT	8.40	11.37	334,700	3,806,250
GFPT-R	5.28	11.39	209,900	2,390,250
GLOBAL	6.04	21.70	761,100	16,514,650
GLOBAL-R	1.28	21.70	160,700	3,487,290
GPSC	4.33	72.53	319,600	23,179,450
GPSC-R	3.70	72.59	272,800	19,802,250
GULF	15.60	32.72	1,152,600	37,717,025
GULF-R	2.54	32.70	187,700	6,137,175
GUNKUL	2.82	3.71	4,094,300	15,187,042
GUNKUL-R	2.11	3.73	3,044,200	11,355,734
HANA	1.72	58.89	319,100	18,793,100
HANA-R	5.71	59.41	1,052,200	62,512,025
HMPRO	7.28	13.96	1,745,500	24,365,190
HMPRO-R	6.63	13.89	1,597,900	22,191,750
HTC	1.17	36.59	7,500	274,400
ICHI	0.80	13.49	99,900	1,347,520
ICHI-R	0.10	13.40	13,000	174,170
INTUCH	3.72	57.55	445,600	25,642,300
INTUCH-R	7.68	57.69	918,800	53,002,625
IRPC	1.80	3.89	5,757,500	22,412,336
IRPC-R	1.48	3.92	4,697,700	18,433,088
ITD	1.94	1.63	1,339,800	2,177,622
ITD-R	0.33	1.63	227,900	372,511
IVL	5.45	45.12	1,114,000	50,264,775
IVL-R	0.61	45.32	123,900	5,615,425
JAS	3.60	2.77	944,600	2,620,608
JAS-R	7.78	2.80	2,022,100	5,658,810
JKN	0.12	10.58	12,500	132,290
JMART-R	0.69	40.24	74,700	3,005,575
JMT	0.72	44.88	111,400	4,999,100
JMT-R	3.15	45.20	482,200	21,796,175
KBANK	3.63	134.85	1,232,200	166,162,250
KBANK-R	11.77	134.84	3,994,600	538,649,000
KCE	1.52	60.32	553,600	33,395,675
KCE-R	3.24	60.24	1,182,300	71,226,000
KKP	1.69	58.58	211,900	12,414,050
KKP-R	5.99	58.42	751,800	43,920,775
KSL-R	2.56	3.29	430,500	1,414,420
KTB	2.60	11.30	1,349,300	15,244,710
KTB-R	6.37	11.27	3,318,400	37,382,340
KTC	0.86	75.65	89,900	6,800,525
KTC-R	18.82	75.96	1,955,500	148,534,525
LH	5.16	8.20	3,238,600	26,571,375
LH-R	2.18	8.22	1,362,300	11,200,820
LHFG-R	0.01	1.14	400	456
LPN	1.76	4.95	120,900	598,728
M	1.22	51.17	19,100	977,325
M-R	2.53	51.34	39,500	2,028,000

Short Sales (₹)

Stock	% Short Sale Volume Comparing with Main Board	Average Price (₹)	Volume (shares)	Value (Mil. B)
MAJOR	7.83	19.96	313,600	6,260,540
MAJOR-R	2.73	19.84	110,100	2,184,500
MBK	2.03	13.53	47,500	642,550
MBK-R	4.26	13.51	100,000	1,351,380
MC-R	1.34	11.10	30,900	342,990
MCS	1.05	13.20	33,900	447,480
MEGA	2.21	33.79	79,400	2,683,075
MEGA-R	1.80	33.78	64,700	2,185,875
MINT	4.27	30.28	459,500	13,913,325
MINT-R	4.35	30.30	467,800	14,172,150
MTC	4.95	65.71	192,200	12,628,850
MTC-R	9.98	65.74	387,700	25,487,550
NOBLE	0.66	8.31	78,000	648,360
NOBLE-R	0.37	8.35	43,600	364,060
OR	4.42	30.11	2,760,800	83,114,275
OR-R	0.46	30.18	285,900	8,627,600
ORI	3.96	8.49	565,000	4,796,525
ORI-R	1.73	8.42	248,500	2,092,945
OSP	2.70	33.75	235,200	7,938,000
OSP-R	4.19	33.75	364,900	12,315,925
PLANB	9.27	6.14	3,170,000	19,455,345
PLANB-R	2.91	6.16	990,500	6,100,210
PLA-T-R	0.48	2.89	13,700	39,654
PRM	1.31	7.54	376,300	2,838,895
PRM-R	0.17	7.79	46,200	359,975
PSH	10.64	12.73	190,800	2,428,550
PSH-R	9.93	12.68	178,700	2,266,530
PSL	0.10	12.63	91,000	1,149,140
PTG	1.17	19.86	233,100	4,628,360
PTG-R	3.58	20.06	706,300	14,167,230
PTL	0.88	22.83	8,900	203,190
PTL-R	1.38	22.83	14,000	319,620
PTT	12.14	39.56	7,327,400	289,890,575
PTT-R	2.36	39.63	1,418,900	56,229,200
PTTEP	4.62	115.84	1,085,100	125,695,500
PTTEP-R	3.25	115.82	764,200	88,509,450
PTTGC	3.61	62.25	526,300	32,762,100
PTTGC-R	6.72	62.14	982,200	61,033,225
QH	4.37	2.45	1,891,500	4,627,324
QH-R	6.49	2.44	2,819,000	6,873,634
RATCH	4.34	49.75	120,600	5,999,850
RATCH-R	12.89	49.60	358,900	17,800,400
RBF	0.83	17.48	66,500	1,162,400
RBF-R	1.84	17.63	146,200	2,577,370
RCL	0.51	27.30	108,000	2,948,350
RS	2.14	25.66	266,500	6,839,125
S	0.29	1.96	38,500	75,485
S-R	4.96	1.97	651,600	1,284,599
SABINA-R	0.65	21.16	8,700	184,060
SAMART	0.06	9.46	14,000	132,375
SAWAD	2.52	82.44	277,300	22,861,725
SAWAD-R	5.87	82.75	642,800	53,191,725
SCB	2.88	104.05	534,800	55,648,550
SCB-R	4.72	103.88	876,800	91,084,000
SCC	4.62	410.18	251,900	103,324,800
SCC-R	3.29	411.57	178,600	73,506,400
SCCC	0.96	159.99	3,400	543,950
SCCC-R	1.53	160.48	5,400	866,600
SCGP	1.77	48.24	555,000	26,773,950
SCGP-R	0.12	46.50	38,100	1,771,650
SF-R	3.97	6.11	110,900	677,560
SGP	4.34	10.33	103,200	1,065,750
SGP-R	1.45	10.33	34,400	355,260
SHR	0.25	2.83	63,500	179,820
SHR-R	1.36	3.00	322,400	967,200
SINGER	0.01	39.50	200	7,900
SIRI	2.62	0.99	5,256,500	5,198,850
SIRI-R	3.33	0.98	6,730,000	6,608,759

Short Sales (₹)

Stock	% Short Sale Volume Comparing with Main Board	Average Price (₹)	Volume (shares)	Value (Mil. ₹)
SIS	0.13	25.75	2,300	59,225
SPA-R	3.89	7.53	79,400	597,825
SPALI	2.91	21.35	197,800	4,222,870
SPALI-R	5.65	21.37	383,300	8,193,030
SPOG	0.95	18.89	25,400	479,720
SPOG-R	8.81	18.88	235,500	4,445,920
SPRC	0.98	8.60	399,400	3,435,815
SPRC-R	3.87	8.89	1,526,400	13,570,855
SSP	0.64	14.10	14,000	197,430
STA	1.68	45.48	398,400	18,120,900
STA-R	2.61	46.69	602,200	28,114,450
STANLY-R	7.01	176.29	2,100	370,200
STARK	0.03	4.36	36,900	160,884
STEC	6.76	14.51	770,500	11,177,310
STEC-R	0.15	14.50	17,500	253,770
STGT	1.43	44.27	497,900	22,041,275
STGT-R	8.91	44.14	3,114,700	137,467,825
STPI	1.05	3.87	34,400	132,976
SUPER	10.04	0.92	14,962,200	13,781,474
SUPER-R	3.64	0.92	5,428,800	4,994,496
SYNEX	0.27	24.04	13,200	317,300
TASCO	2.05	19.37	206,200	3,993,460
TASCO-R	3.22	19.45	322,500	6,271,170
TCAP	6.04	36.02	855,100	30,797,625
TCAP-R	3.43	35.97	485,500	17,461,475
TFG	0.04	5.05	2,500	12,625
TFG-R	0.39	5.00	23,600	118,050
THANI	4.27	4.19	2,089,400	8,760,688
THANI-R	2.85	4.18	1,397,600	5,836,572
THCOM	0.31	8.69	32,800	285,130
THCOM-R	0.25	8.90	26,100	232,205
THG-R	9.43	25.56	77,300	1,976,125
TIP	0.95	27.50	7,200	198,000
TISCO	2.94	97.48	413,400	40,299,400
TISCO-R	4.44	97.55	622,900	60,764,500
TKN	2.01	9.26	221,900	2,054,155
TKN-R	4.60	9.31	505,200	4,701,850
TMB	9.37	1.17	64,533,300	75,456,611
TMB-R	1.69	1.16	11,757,300	13,652,142
TOA	0.09	30.75	700	21,525
TOA-R	13.79	30.50	105,800	3,226,900
TOP	3.50	55.42	362,800	20,107,925
TOP-R	2.30	55.07	240,400	13,238,950
TPIPL	0.52	1.85	91,300	168,705
TPIPL-R	0.94	1.86	163,600	304,296
TPIPP	7.30	4.27	909,500	3,880,040
TPIPP-R	15.73	4.28	1,953,300	8,357,962
TQM	0.52	129.77	17,800	2,309,950
TQM-R	9.53	127.26	329,800	41,970,450
TRUE	12.15	3.24	3,838,300	12,446,996
TRUE-R	3.24	3.24	1,025,000	3,323,196
TTA	0.98	12.90	500,000	6,450,000
TTCL	1.21	5.57	34,300	191,040
TTW	11.16	11.60	692,100	8,028,360
TTW-R	0.73	11.60	45,000	522,000
TU	8.55	14.53	1,594,500	23,170,360
TU-R	4.07	14.52	759,600	11,025,820
TVO	7.65	30.63	171,800	5,262,725
TVO-R	11.37	30.59	255,500	7,815,425
UNIQ	0.47	5.66	18,500	104,760
UTP	0.82	19.51	34,900	680,730
VGI	2.59	6.43	729,900	4,696,520
VGI-R	4.16	6.41	1,176,600	7,545,405
VIBHA	0.17	2.20	211,200	464,672
VIBHA-R	0.33	2.19	414,600	908,432
VNT	0.36	38.00	30,100	1,143,800
WHA	4.06	3.16	4,468,000	14,139,334
WHA-R	3.43	3.17	3,764,600	11,950,162
WHAUP	3.84	4.24	373,200	1,582,996
WHAUP-R	0.20	4.26	19,800	84,342

Source: SET



April 2021

Monday	Tuesday	Wednesday	Thursday	Friday
19	20	21	22	23
<ul style="list-style-type: none"> ■ KTC XD 0.88 บาท ■ SFLEX XD 0.045 บาท ■ TMT XD 0.50 บาท ■ JCKH จุกหุ้นเข้า 30,000,000 หุ้น ■ ZIGA-W1 เข้าซื้อขายเป็นวันแรก (242.5mn sh 1:1 @ Bt1.00) 	<ul style="list-style-type: none"> ■ AIT XD 1.25 บาท ■ AUCT XD 0.23 บาท ■ J XD 0.03 บาท ■ JMART XD 0.24 บาท ■ JMT XD 0.41 บาท ■ KBANK XD 2.50 บาท ■ PCSGH XD 0.25 บาท ■ SAMCO XD 0.03 บาท ■ SCB XD 2.30 บาท ■ SCB-P XD 2.30 บาท ■ TOG XD 0.12 บาท 	<ul style="list-style-type: none"> ■ BBL XD 2.50 บาท ■ BGC XD 0.12 บาท ■ CIMBT XD 0.005 บาท ■ KTB XD 0.275 บาท ■ KTB-P XD 0.4295 บาท ■ MBAX XD 0.56 บาท ■ SO XD 0.0222 บาท ■ SO XD 5:1 ■ TIPCO XD 0.50 บาท 	<ul style="list-style-type: none"> ■ AMATA XD 0.20 บาท ■ HMPRO XD 0.20 บาท ■ MICRO XD 0.055 บาท ■ NER XD 0.15 บาท ■ TPLAS XD 0.10 บาท ■ YGG XD 0.115 บาท 	
26	27	28	29	30
<ul style="list-style-type: none"> ■ ACG XD 0.04 บาท ■ APCO XD 0.12 บาท ■ HUMAN XD 0.08 บาท ■ PB XD 0.94 บาท ■ TM XD 0.10 บาท ■ RS XW 5:1 	<ul style="list-style-type: none"> ■ ALUCON XD 10.00 บาท ■ APP XD 0.15 บาท ■ EP XD 0.25 บาท ■ III XD 0.10 บาท ■ KWC XD 9.50 บาท ■ SABUY XD 0.03 บาท ■ SUN XD 0.05 บาท ■ SUN XD 2:1 ■ WHAUP XD 0.16 บาท ■ ASK XR 2:1 @ 17.00 บาท ■ FLOYD XW 4:1 ■ SABUY XW 10:1 @ - บาท 	<ul style="list-style-type: none"> ■ 2S XD 0.25 บาท ■ 2S XD 9:1 ■ ADB XD 0.05 บาท ■ CKP XD 0.035 บาท ■ INSET XD 0.081 บาท ■ INSET XD 10:1 ■ PDJ XD 0.10 บาท ■ PORT XD 0.035 บาท ■ QH XD 0.08 บาท ■ TACC XD 0.17 บาท ■ TISCO XD 6.30 บาท ■ TISCO-P XD 6.30 บาท ■ UBIS XD 0.25 บาท ■ UKEM XD 0.055 บาท ■ KOOL XR 2:1 @ 0.45 บาท 	<ul style="list-style-type: none"> ■ ABICO XD 0.0044444444444444 บาท ■ ABICO XD 25:1 ■ ASIAN XD 0.55 บาท ■ ASIAN XD 2:1 ■ BJC XD 0.60 บาท ■ COM7 XD 1.00 บาท ■ CRC XD 0.40 บาท ■ ECF XD 0.0125 บาท ■ GTB XD 0.02 บาท ■ KISS XD 0.04 บาท ■ KKP XD 2.25 บาท ■ MTC XD 0.37 บาท ■ NRF XD 0.00444 บาท ■ NRF XD 25:1 ■ RBF XD 0.15 บาท ■ SAK XD 0.108 บาท ■ SELIC XD 0.0622898024 บาท ■ SELIC XD 3.299987:1 ■ SGP XD 0.40 บาท ■ SKR XD 0.08 บาท ■ SPALI XD 0.50 บาท ■ THRE XD 0.04 บาท ■ THREL XD 0.14 บาท ■ TMB XD 0.045 บาท ■ TSR XD 0.08 บาท ■ NRF XW 20:1 ■ TFG XW 10:1 	<ul style="list-style-type: none"> ■ GIFT XD 0.05 บาท ■ HFT XD 0.30 บาท ■ HTECH XD 0.052 บาท ■ L&E XD 0.075 บาท ■ MFC XD 1.10 บาท ■ PL XD 0.08 บาท ■ PR9 XD 0.11 บาท ■ PRAKIT XD 0.40 บาท ■ PRM XD 0.18 บาท ■ QTC XD 0.25 บาท ■ ROJNA XD 0.20 บาท ■ SAUCE XD 1.25 บาท ■ SC XD 0.18 บาท ■ SINGER XD 0.15 บาท ■ SPI XD 0.50 บาท ■ SRICHA XD 0.40 บาท ■ TPBI XD 0.25 บาท ■ VRANDA XD 0.10 บาท ■ WIIK XD 0.09 บาท



May 2021

Monday	Tuesday	Wednesday	Thursday	Friday
3	4	5	6	7
<p>ชดเชยวันแรงงานแห่งชาติ</p>	<p>วันฉัตรมงคล</p>	<ul style="list-style-type: none"> ■ BFIT XD 1.40 บาท ■ CPALL XD 0.90 บาท ■ EASTW XD 0.24 บาท ■ HTC XD 1.12 บาท ■ ICC XD 0.25 บาท ■ LHFG XD 0.04 บาท ■ LPH XD 0.10 บาท ■ MFEC XD 0.40 บาท ■ MGT XD 0.07 บาท ■ NETBAY XD 0.7819 บาท ■ NNCL XD 0.11 บาท ■ OSP XD 0.65 บาท ■ PIMO XD 0.034 บาท ■ PRAPAT XD 0.02 บาท ■ SAWAD XD 1.80 บาท ■ SCG XD 0.061 บาท ■ TCAP XD 1.80 บาท ■ TCAP-P XD 1.80 บาท ■ THIP XD 1.075 บาท ■ THIP XD 8:1 ■ TOA XD 0.26 บาท ■ TPA XD 0.45 บาท ■ BROOK XR 5:1 @ 0.40 บาท ■ BROOK XW 1:2 ■ BROOK XW 2:1 ■ PIMO XW 7:2 	<ul style="list-style-type: none"> ■ AKP XD 0.023 บาท ■ AQUA XD 0.01 บาท ■ ASEFA XD 0.28 บาท ■ BAM XD 0.5125 บาท ■ CHG XD 0.03 บาท ■ D XD 0.01111111111112 บาท ■ D XD 5:1 ■ EKH XD 0.11 บาท ■ FPI XD 0.04 บาท ■ GUNKUL XD 0.182 บาท ■ ICHI XD 0.50 บาท ■ IIG XD 0.15 บาท ■ ILINK XD 0.14 บาท ■ ILM XD 0.27 บาท ■ IVL XD 0.175 บาท ■ KAMART XD 0.04 บาท ■ KEX XD 0.22 บาท ■ KUMWEL XD 0.09 บาท ■ KWM XD 0.072 บาท ■ LH XD 0.30 บาท ■ MATI XD 0.20 บาท ■ MITSIB XD 0.04616 บาท ■ MITSIB XD 20:1 ■ MODERN XD 0.15 บาท ■ OCC XD 0.15 บาท ■ PAF XD 0.015 บาท ■ PREB XD 0.40 บาท ■ RICHY XD 0.00483108 บาท ■ RICHY XD 27:1 ■ RPH XD 0.10 บาท ■ SABINA XD 0.45 บาท ■ SCN XD 0.0425 บาท ■ SORKON XD 0.20 บาท ■ SSF XD 0.3272 บาท ■ SST XD 0.00555555556 บาท ■ SST XD 20:1 ■ SVI XD 0.11 บาท ■ SWC XD 0.25 บาท ■ TFMAMA XD 1.15 บาท ■ TFMAMA XD 0.92 บาท ■ TNL XD 0.07 บาท ■ TNPC XD 0.0125 บาท ■ TPCH XD 0.11 บาท ■ TPOLY XD 0.01065 บาท ■ UPOIC XD 0.20 บาท ■ WACOAL XD 0.50 บาท ■ WICE XD 0.14 บาท ■ MINT XW 29:1 ■ MINT XW 32:1 ■ SAMART XW 6:1 ■ SAMTEL XW 6:1 ■ SKE XR 5:1 @ 0.80 บาท 	<ul style="list-style-type: none"> ■ AHC XD 0.25 บาท ■ APCS XD 0.06 บาท ■ AU XD 0.06 บาท ■ BEM XD 0.10 บาท ■ CHAYO XD 0.0037037 บาท ■ CHAYO XD 15:1 ■ COLOR XD 0.05 บาท ■ CSS XD 0.03 บาท ■ ESTAR XD 0.01 บาท ■ MILL XD 0.0033 บาท ■ MILL XD 15:1 ■ MOONG XD 0.18 บาท ■ NPK XD 0.10 บาท ■ NYT XD 0.20 บาท ■ ORI XD 0.39 บาท ■ RJH XD 0.45 บาท ■ S & J XD 1.00 บาท ■ SCM XD 0.034 บาท ■ SICT XD 0.043 บาท ■ TOPP XD 6.33 บาท ■ TPAC XD 0.292 บาท ■ TVI XD 0.20 บาท ■ VIBHA XD 0.04 บาท ■ WHA XD 0.0635 บาท ■ MILL XW 5:1 ■ SE XR 2:3 @ 0.50 บาท ■ UWC XR 1:1 @ 0.04 บาท ■ UWC XW 1:1



10	11	12	13	14
<ul style="list-style-type: none"> ■ ALLA XD 0.07 ທຳນ ■ AMARIN XD 0.12 ທຳນ ■ ARROW XD 0.35 ທຳນ ■ BAY XD 0.35 ທຳນ ■ BCH XD 0.13 ທຳນ ■ CHARAN XD 2.60 ທຳນ ■ CK XD 0.20 ທຳນ ■ CPR XD 0.08 ທຳນ ■ CSR XD 0.69 ທຳນ ■ FE XD 7.50 ທຳນ ■ FNS XD 0.15 ທຳນ ■ JUBILE XD 0.44 ທຳນ ■ JWD XD 0.22 ທຳນ ■ LEO XD 0.07 ທຳນ ■ M XD 0.50 ທຳນ ■ NOBLE XD 0.50 ທຳນ ■ PPM XD 0.015 ທຳນ ■ SAPPE XD 1.02 ທຳນ ■ SMART XD 0.07 ທຳນ ■ SPC XD 1.60 ທຳນ ■ SSSC XD 0.106 ທຳນ ■ STI XD 0.40 ທຳນ ■ SUPER XD 0.006 ທຳນ ■ SYNTEC XD 0.05 ທຳນ ■ TC XD 0.25 ທຳນ ■ TPCORP XD 0.60 ທຳນ ■ VNT XD 0.90 ທຳນ ■ SIMAT XR 7:1 @ 3.00 ທຳນ 	<ul style="list-style-type: none"> ■ AMC XD 0.14 ທຳນ ■ AP XD 0.45 ທຳນ ■ BLA XD 0.23 ທຳນ ■ CCP XD 0.02 ທຳນ ■ FMT XD 1.625 ທຳນ ■ KUN XD 0.03 ທຳນ ■ KUN XD 10:1 ■ PG XD 0.10 ທຳນ ■ SENA XD 0.185035 ທຳນ ■ SK XD 0.02 ທຳນ ■ TEAMG XD 0.05 ທຳນ ■ TRT XD 0.02 ທຳນ ■ TRU XD 0.06 ທຳນ ■ TWPC XD 0.134 ທຳນ ■ CEN XW 2:1 ■ ERW XR 1.25:1 @ 1.00 ທຳນ ■ ERW XW 7:1 	<ul style="list-style-type: none"> ■ KCM XD 0.0045 ທຳນ ■ SIAM XD 0.05 ທຳນ ■ SMIT XD 0.16 ທຳນ ■ WP XD 0.20 ທຳນ 	<ul style="list-style-type: none"> ■ BRR XD 0.06 ທຳນ ■ PF XD 0.02 ທຳນ ■ SSP XD 0.0111111 ທຳນ ■ SSP XD 10:1 	
17	18	19	20	21
<ul style="list-style-type: none"> ■ CPF XD 0.60 ທຳນ 			<ul style="list-style-type: none"> ■ ECF XW 5:1 	<ul style="list-style-type: none"> ■ MVP XW 2:1
24	25	26	27	28
		ວັນວິສາຫະບູຮານ	<ul style="list-style-type: none"> ■ AEC XR 3:2 @ 0.35 ທຳນ 	