

Today Selections >> AP, BEC, CPW

Stock	S	R	Comment
AP	8.15	8.45	ยอดขายบ้านเดี่ยวไตรมาสแรก 4,290 ล้านบาท +100% YoY
BEC	9.45	9.95	สรยุทธคืนจอเรื่องเล่าขานัน้ ดึง rating โฆษณา
CPW	3.40	3.96	Apple Event "Spring Loaded" วันที่ 20 เม.ย. เปิดตัว iPad Pro 2021

Market Summary

	Closed	+/-	%Chg
SET	1,574.91	+ 25.95	+ 1.68
SET50	960.33	+ 13.83	+ 1.46
SET100	2,182.50	+ 33.56	+ 1.56
Mai	460.38	+ 13.30	+ 2.97
Dow Jones	34,077.63	-123.04	-0.36
Nasdaq	13,914.77	-137.57	-0.98
Nikkei	29,685.37	+ 2.00	+ 0.01
Hang Seng	29,106.15	+ 136.44	+ 0.47
SET Mkt. Cap (Btmn)	17,896.45		
SET Turnover (Btmn)	87,452.88		
PER(x)	41.17		

WFH seems to benefit retail participation and sSET / Take profit INTUCH

- SET:** วานนี้ SET ปรับตัวขึ้นได้โดดเด่น หลังปลายสัปดาห์ก่อนดัชนีปรับฐานลงมาจนอยู่ในระดับ Valuation ที่ยุติธรรมในมุมมองของเรา โดยดัชนียังคงได้รับแรงหนุนสำคัญจากสภาพคล่องในประเทศที่เมื่อวานนี้เราเห็นแรงซื้อกลับของกลุ่มนักลงทุนสถาบันในประเทศที่เป็นผู้ชายสุทธิมาค่อนข้างมากก่อนหน้านี้ นอกจากนั้น หากดู Performance ของดัชนีย่อยเมื่อวานนี้ จะพบว่าดัชนี sSET/SET50 ปรับตัวสูงขึ้นทำจุดสูงสุดใหม่ได้อีกครั้ง โดยเป็นจุดสูงสุดนับตั้งแต่ต้นปี 2018 เลยทีเดียว (ดูรูป) สะท้อนถึงการมีส่วนร่วมของนักลงทุน Retail ที่ยังคงอยู่ในระดับสูง (เกือบ 50% ในแต่ละวัน) โดยมีที่มาจากฐาน M2 ในประเทศที่อยู่ในระดับสูง และอีกหนึ่งเหตุผลที่เกิดขึ้นล่าสุดที่เราประเมินว่ามีความเป็นไปได้ นั่นก็คือปรากฏการณ์ WFH ที่เคยทำให้นักลงทุนกลุ่มนี้เข้ามามีส่วนร่วมในตลาดหุ้นไทยอย่างมากนับตั้งแต่ช่วงไตรมาส 2 ปีก่อน
- S&M Picks:** จากภาพดังกล่าว ประเมินว่าในระยะสั้นมีโอกาสที่กลุ่มหุ้นขนาดกลาง-เล็กจะปรับตัว Outperform หุ้นขนาดใหญ่ได้ต่อ โดยหากคัดเลือกหุ้นที่มีขนาด Market cap ต่ำกว่า 3 หมื่นล้านบาท และ Bloomberg Consensus คาดว่าจะรายงานผลประกอบการไตรมาส 1/64 ออกมาเติบโตทั้ง QoQ และ YoY ด้วยแล้ว จะได้แก่ **CK, QH, PLANB, DCC, WHAUP, EASTW, SISB, ITD, MC, SFLEX** โดยในกลุ่มนี้มีทางด้าน **SFLEX** ที่อยู่ใน Coverage ของเรา ซึ่งล่าสุดเรายังคงแนะนำ "ซื้อ" ในเชิงพื้นฐานที่ราคาเป้าหมายเดิม **7.50-7.75** บาท มองประเด็นการทำ Big lot ล่าสุดของกลุ่ม BTS นั้นช่วยเพิ่มความมั่นใจว่าธุรกิจของบริษัทมีโอกาสเติบโตได้ทั่วโลก โดยอาจมีการต่อยอดการให้ผลิตภัณฑ์บรรจุก๊าซของ SFLEX ไปกับธุรกิจต่างๆในเครือของ BTS เช่น VGI หรือ Kerry เป็นต้น
- GULF & INTUCH:** รายละเอียดจากการประชุมนักวิเคราะห์เกี่ยวกับประเด็นที่ **GULF** เตรียมทำ **Voluntary tender** หุ้น **INTUCH** มีประเด็นที่น่าสนใจดังนี้
 - ผู้บริหารมีความประสงค์ที่อยากได้ INTUCH เพราะการเป็น Digital Platform ชื่อนาน่าจะช่วย Synergy กับบริษัทในขนาดได้
 - เงินลงทุนในครั้งนี้มาจากเงินกู้เป็นส่วนใหญ่ซึ่งคาดว่าจะใช้เงิน 1.2-1.7 แสนล้านบาท แต่จะไม่ทำให้ Debt Covenants เกิน 3.5 เท่าเมื่อรวมกับ INTUCH ซึ่งมี Equity ราว 4 หมื่นล้านบาท และมีหนี้เพียง 8 พันล้านบาท จึงไม่จำเป็นต้องเพิ่มทุน
 - ต้นทุนทางการเงินอยู่ราว 2-3% เพราะฉะนั้น เงินปันผลที่ได้จาก INTUCH น่าจะเพียงพอและมีส่วนที่เหลือจ่ายให้กับผู้ถือหุ้นได้
 - บริษัทไม่ได้มีความประสงค์ที่จะไปทำธุรกิจด้านดาวเทียมหรือโทรคมนาคมจึงไม่ได้มีความประสงค์ที่จะได้ตัว THCOM
 - Transaction ทั้งหลายน่าจะแล้วเสร็จประมาณ เดือน ก.ค. - ส.ค.

Stock Top Active

INTUCH	DELTA	KBANK	SAWAD	CPF
--------	-------	-------	-------	-----

1) ENER 2) ICT 3) BANK

19 Apr.21	Buy	Sell	Net
Institution	7,370	5,577	1,792
Proprietary	10,227	9,504	722
Foreign	28,523	31,682	-3,160
Local	41,333	40,689	645
1-19 Apr.21	Buy	Sell	Net
Institution	50,532	59,813	-9,282
Proprietary	78,171	80,050	-1,880
Foreign	257,824	258,963	-1,140
Local	377,961	365,660	12,301

Commodities

	19 Apr.21	16 Apr.21	Chg	%Chg
Bt/US\$	31.20	31.19	+0.01	+0.03
US\$/Yuan	6.509	6.520	-0.01	-0.16
US Bond Yield 10y(%)	1.605	1.587	+0.02	+1.12
Brent Oil (US\$/bbl)	67.05	66.77	+0.28	+0.42
Nymex Oil (US\$/bbl)	63.43	63.19	+0.24	+0.38
Gold Spot (US\$/oz)	1,769.30	1,775.85	-6.55	-0.37
Baltic Dry Index	2,432.00	2,385.00	+47.00	+1.97
Dollar Index (DXYO)	91.08	91.60	-0.52	-0.57

Today's Event

- AIT XD** 1.25 บาท
- AUCT XD** 0.23 บาท
- J XD** 0.03 บาท
- JMART XD** 0.24 บาท
- JMT XD** 0.41 บาท
- KBANK XD** 2.50 บาท

(อ่านรายละเอียดต่อด้านล่าง)

(อ่านรายละเอียดต่อหน้าหลัง)

แนวรับ 1,545 แนวต้าน 1,582
บทวิเคราะห์วันนี้

- TISCO** (ซื้อ ราคาเป้าหมาย 106 บาท) ค่าไร 1Q64 ดีกว่าคาดเล็กน้อย

นัฐชาต เมฆมาสิน
 CFA, FRM (ID: 31379)
 E-mail: nuttachart@trinitythai.com

บริษัทหลักทรัพย์ ทรินิตี้ จำกัด, 179 อาคารบางกอก ซิตี้ ทาวเวอร์ ชั้น 25-26, 29 ถนนสาทรใต้ เขตสาทร กรุงเทพฯ 10120 โทรศัพท์ 0-2088-9100 โทรสาร 0-2088-9399

รายงานฉบับนี้จัดทำขึ้นโดยข้อมูลเท่าที่ปรากฏและเชื่อว่าเป็นที่น่าเชื่อถือแต่ไม่เป็นการยืนยันความถูกต้องและความสมบูรณ์ของข้อมูลนั้นๆ โดยบริษัทหลักทรัพย์ ทรินิตี้ จำกัด ผู้จัดทำขอสงวนสิทธิ์ในการเปลี่ยนแปลงความเห็นหรือประมาณการต่างๆ ที่ปรากฏในรายงานฉบับนี้โดยไม่ต้องแจ้งล่วงหน้า รายงานฉบับนี้มีวัตถุประสงค์เพื่อใช้ประกอบการตัดสินใจของนักลงทุน โดยไม่ได้เป็นการชี้นำหรือชักชวนให้ นักลงทุนทำการซื้อหรือขายหลักทรัพย์ หรือตราสารทางการเงินใดๆ ที่ปรากฏในรายงาน

Strategy

- Implication:** การเตรียมเข้ามาถือหุ้น INTUCH ของ GULF ในจำนวนมากนี้ คาดว่า จะทำให้ระดับ Free float ของ INTUCH สุ่มเสี่ยงที่จะลดหลั่นลงในช่วงถัดไป ซึ่ง อาจส่งผลกระทบไปยังน้ำหนักของตัวหุ้นในดัชนีสำคัญอย่างเช่น MSCI ที่ใช้ Free float factor ในการคำนวณ ทำให้ตัวหุ้นมีโอกาสที่จะถูกลดน้ำหนักลง ยิ่งไปกว่านั้น หากในช่วงถัดไป GULF สามารถเข้าถือหุ้น INTUCH ได้ถึง 60% เมื่อรวมกับ Singtel ที่เดิมถือหุ้นอยู่ราว 20% จะทำให้ Free float ของ INTUCH ลดต่ำกว่าระดับ 20% โดยทันที ซึ่งถือเป็นระดับ Minimum requirement ของดัชนีสำคัญในบ้านเรา อย่างเช่น SET50 และ SET100 ด้วย หากเป็นเช่นนั้นจริง จะทำให้ตัว INTUCH ถูก ถอดออกจากดัชนีเหล่านี้โดยทันที ความเสี่ยงเหล่านี้ เมื่อมาประกอบกับอุปสรรค ต่างๆของดีลที่อาจเกิดขึ้นระหว่างทาง (อาทิเช่น การขัดต่อระเบียบต่างๆ หรือเงื่อนไข Pre-condition ไม่บรรลุ) จึงประเมินว่าที่ระดับราคาปัจจุบันถือเป็นโอกาสที่ดีที่นัก ลงทุนที่มีหุ้น INTUCH อยู่จะขายทำกำไรในตัวหุ้นออกมาก่อน

ดัชนี sSET/SET50 ทำจุดสูงสุดใหม่เมื่อวานนี้

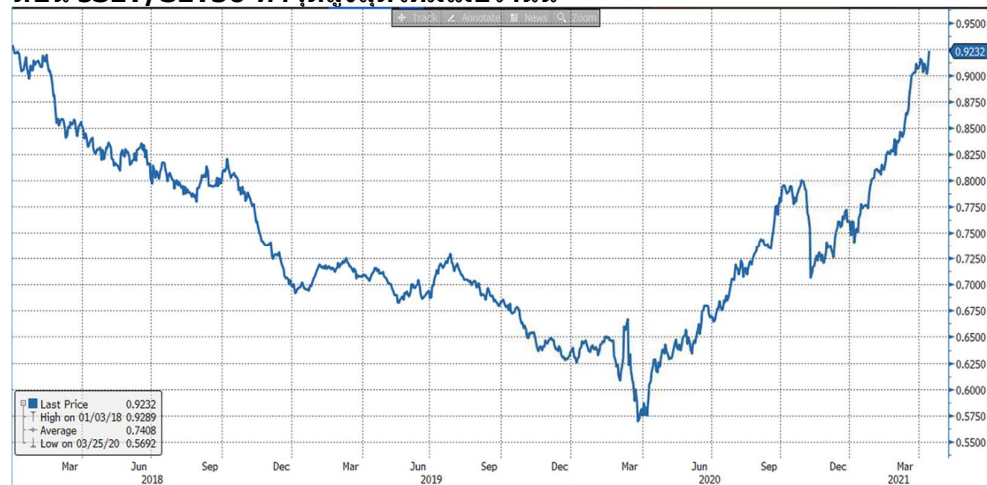

Source: Bloomberg

ณัฐชาติ เมฆมาดิน, CFA, FRM
เลขทะเบียนนักวิเคราะห์:
031379
nuttachart@trinitythai.com

Fund Flow

Foreign Portfolio Investment in Equities (Asia ex. Japan)

	As at	Day	WTD Net	MTD Net	YTD Net
					Unit : US\$ mn
India	16-Apr	-99.9	-539.6	-495.2	6,831.2
Indonesia	19-Apr	-2.4	-2.4	-149.0	698.0
Malaysia	16-Apr	-34.4	-56.9	-64.6	-493.8
Philippines	19-Apr	-14.6	-14.6	-146.8	-1,093.3
South Korea	19-Apr	-204.3	-204.3	2,474.8	-5,873.4
Sri Lanka	19-Apr	-1.0	-1.0	-14.7	-105.6
Taiwan	19-Apr	488.6	488.6	1,991.8	-10,144.7
Thailand	19-Apr	-101.4	-101.4	-36.5	-1,023.0
Vietnam	19-Apr	-32.5	-32.5	-22.8	-831.7

Source: Bloomberg

Net Foreign

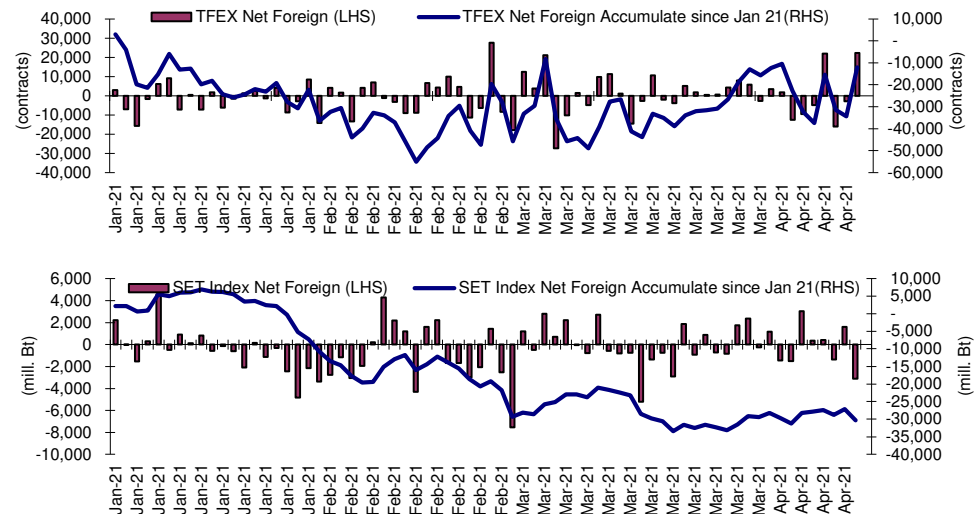

Indicators to watch

	Last	Previous	% chg	1W Prior	1M Prior	Remark
VIX Index	17.29	16.25	6.4%	2.2%	-17.5%	-
Ted Spread	0.17	0.18	-2.9%	-2.9%	-8.0%	+
TTF (Thai Trust Fund)	11.27	11.25	0.2%	0.4%	6.1%	+
U.S.Dollar Index	91.08	91.60	-0.6%	-1.2%	-0.8%	+
U.S.Bond Yield	1.60	1.56	2.6%	-3.7%	-4.8%	+
US Coal Index	7.5	6.87	9.2%	39.9%	58.2%	+
Emerging Asia Index (MXMS)	743.28	743.13	0.0%	1.8%	0.2%	+

Source: Bloomberg, Aspen

Price performance of Stock in SET50
(for weekly: 19 Apr 2021 - 12 Apr 2021)



1 Week Performance

Stock	19-Apr-21	%YTD	%-1W	%-1M	%-3M	%-6M	%-12M
SET	1,574.91	9	2	1	3	30	27
SET50	960.33	5	2	0	0	26	15
BANK	388.12	15	1	-3	10	64	36
BBL	124.50	5	1	-2	2	38	8
KBANK	137.00	21	-1	-7	19	94	38
KTB	11.70	5	3	-3	-3	39	8
SCB	106.50	22	0	-4	17	75	54
TISCO	98.50	11	0	2	5	45	23
TMB	1.18	9	-1	-5	1	44	31
COMM	38,108.79	13	3	1	11	18	16
CRC	35.75	16	8	-1	18	44	7
BJC	37.00	6	1	1	1	14	-7
COM7	74.50	91	12	23	66	87	288
CPALL	64.25	10	1	-3	11	10	-2
GLOBAL	22.90	35	8	11	23	30	85
HMPRO	14.30	4	1	-1	3	9	6
CONMAT	10,478.90	11	2	7	7	26	29
SCC	414.00	10	2	10	7	24	27
TOA	31.25	-7	2	-5	-10	-5	-13
ENERG	23,403.06	3	2	-2	-2	27	22
BGRIM	43.00	-11	0	-8	-20	2	5
EA	60.75	23	3	2	-5	46	68
EGCO	176.50	-8	0	-3	-8	-1	-26
GPSC	73.50	0	2	-1	-12	30	16
GULF	32.25	-6	-2	-4	-9	8	-6
OR	30.75	N/A	2	-4	N/A	N/A	N/A
PTT	39.75	-6	2	-2	-3	22	16
PTTEP	115.50	18	4	0	2	48	51
RATCH	50.00	-6	1	-1	-4	0	-16
TOP	55.25	6	2	-9	-6	60	45
ETRON	5,724.17	-7	7	22	-27	89	520
DELTA	399.00	-18	9	27	-36	115	917
FIN	5,853.33	22	3	2	10	59	70
BAM	20.60	-6	0	-6	-4	3	-6
KTC	76.00	28	0	4	-1	105	132
MTC	66.50	13	2	-3	0	30	47
SAWAD	83.50	27	2	2	20	79	63
FOOD	13,595.22	14	3	-1	6	21	28
CBG	128.50	12	2	-4	-3	14	73
CPF	29.75	11	2	-1	2	14	11
MINT	31.25	21	3	1	23	76	52
OSP	35.00	-1	4	1	-2	9	-10
TU	14.70	8	3	3	4	-5	14
HELTH	5,174.32	10	-1	3	7	25	14
BDMS	22.00	6	-1	2	4	21	6
BH	138.50	15	0	2	12	47	17
ICT	140.75	3	3	2	1	9	1
ADVANC	169.50	-4	1	-2	-5	-2	-13
DTAC	31.75	-5	2	-4	-7	0	-21
INTUCH	63.00	12	11	12	9	21	30
TRUE	3.28	-5	1	-1	-5	12	-1
MEDIA	48.46	11	3	0	7	29	30
VGI	6.60	-1	2	-4	-6	12	-7
PETRO	1,167.77	15	3	-1	8	66	72
IVL	45.50	23	2	0	19	93	77
PTTGC	63.25	8	4	-3	0	57	72
PKG	5,025.61	15	4	7	4	30	99
SCGP	49.25	19	6	8	5	N/A	N/A
PROP	228.10	11	1	-2	8	39	18
AWC	4.92	8	3	-5	1	57	1
CPN	53.75	13	2	-4	11	41	9
LH	8.35	5	0	-3	4	27	15
TRANS	354.45	7	1	-1	6	22	9
AOT	66.50	7	1	-1	9	24	14
BEM	8.15	-2	1	-4	-2	0	-9
BTS	9.10	-2	0	-3	-7	1	-19

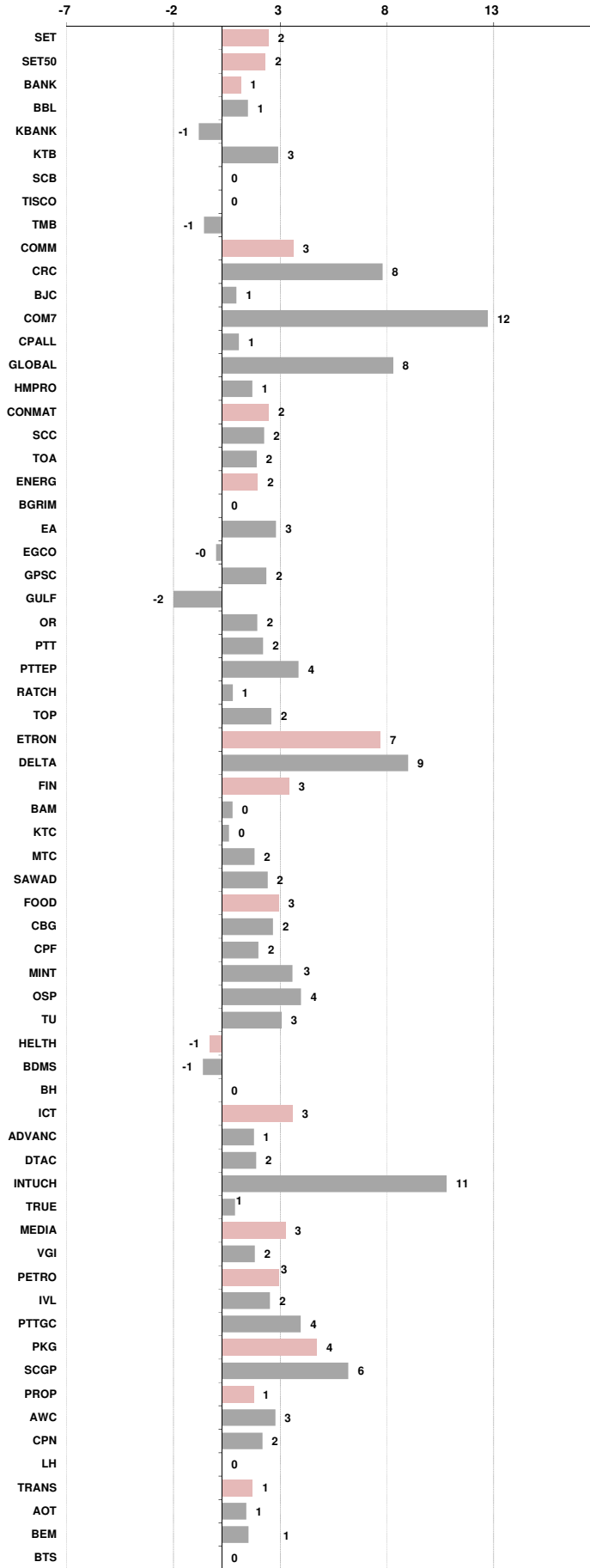



อัตราแลกเปลี่ยนวันนี้*		31.20 Change	0.01
------------------------	--	--------------	------

*เปรียบเทียบ Transaction ล่าสุดกับก่อนหน้า (โดยไม่แยกว่าเป็นของ off-shore หรือ on-shore)

สินค้า	ดัชนีราคา	ปิดล่าสุด	ก่อนหน้า	ราคาปิดล่าสุด	ก่อนหน้า	เปลี่ยน +/-	%	หลักทรัพย์ที่เกี่ยวข้อง	
เรือ <i>ปรับปรุจ</i>	Baltic Dry Index (spot)	19-Apr-21	16-Apr-21	2,432	2,385	+47.00	2.0%	PSL, TTA	
	BHSI (Handy Size)	19-Apr-21	16-Apr-21	1,014	1,006	+8.00	0.8%		
ยาง	(US Cents/kg)	19-Apr-21	16-Apr-21	222.00	222.90	-0.90	-0.4%	STA, TRUBB	
น้ำตาล	(Cent/Pound)	19-Apr-21	16-Apr-21	16.21	16.57	-0.36	-2.2%	KSL	
ถั่วเหลือง	(Cents/Bushel)	19-Apr-21	16-Apr-21	1,440.75	1,427.75	+13.00	0.9%	TVO	
น้ำมันปาล์ม	(US\$/ton)	19-Apr-21	16-Apr-21	3,710.00	3,716.00	-6.00	-0.2%	CPI, LST, UPOIC, UVAN	
สังกะสี	(US\$/ton)	19-Apr-21	16-Apr-21	2,876.00	2,876.00	+0.00	0.0%	PDI	
ทองคำ	(US\$/oz)	19-Apr-21	16-Apr-21	1,769.70	1,779.30	-9.60	-0.5%	THL (Source:Aspen)	
SPDR Gold Trust	(ton)	19-Apr-21	16-Apr-21	1,021.70	1,019.66	+2.04	0.2%		
น้ำมันดิบ <i>ทุกวัน</i>	WTI (US\$/barrel)	19-Apr-21	16-Apr-21	63.43	63.19	+0.24	0.4%	PTT, PTTEP, TOP, PTTGC, BCP	
	Brent (US\$/barrel)	19-Apr-21	16-Apr-21	67.05	66.77	+0.28	0.4%	(Source:Aspen)	
ค่าการกลั่น <i>ทุกวัน</i>	GRM (US\$/barrel)	19-Apr-21	16-Apr-21	0.86	0.86	+0.00	0.0%	BCP, IRPC, PTTGC and TOP (Bloomberg)	
น้ำมันทำความร้อน	Heating Oil (cent/gallon)	19-Apr-21	16-Apr-21	161.47	161.75	-0.28	-0.2%	BCP, IRPC, PTTGC and TOP (Bloomberg)	
	Natural Gas(\$/MMBtu)	19-Apr-21	16-Apr-21	2.75	2.71	+0.04	1.4%	PTTEP, PTT, BANPU (Bloomberg)	
ปิโตรเคมี	Naphtha (US\$/MT)	19-Apr-21	16-Apr-21	581.75	587.50	-5.75	-1.0%	PTTGC, SCC (เป็นต้นทุน)	
	Ethylene (US\$/MT)	9-Apr-21	2-Apr-21	1,035	1,025	+10.00	1.0%	PTTGC, SCC, IRPC (Bloomberg)	
	Propylene (US\$/MT)	9-Apr-21	2-Apr-21	1,065	1,090	-25.00	-2.3%	PTTGC, SCC, IRPC	
เหล็ก US.Mid West	HRC (US\$/ton) รีดร้อน	19-Apr-21	16-Apr-21	1,364.0	1,359.0	+5.00	0.4%	(Source:Bloomberg)	
ถ่านหิน	NEX (US\$/ton)	16-Apr-21	9-Apr-21	91.21	90.37	+0.84	0.9%	BANPU, LANNA, UMS	
อาหาร	ไก่ (บาท/กก.)	31-Mar-21	28-Feb-21	33	32	+1.00	3.1%	CPF, GFPT (Source: CPF)	
	ทุเรียน <i>ทุกเดือน</i>	ทุ้งVannamei(บาท/กก.)	31-Mar-21	28-Feb-21	180	160	+20.00	12.5%	CPF, CFRESH, SSF, ASIAN, TU
	ทุเรียน <i>ทุกเดือน</i>	สุกร (บาท/กก.)	31-Mar-21	28-Feb-21	80	80	+0.00	0.0%	CPF

กราฟแสดงแนวโน้มราคา

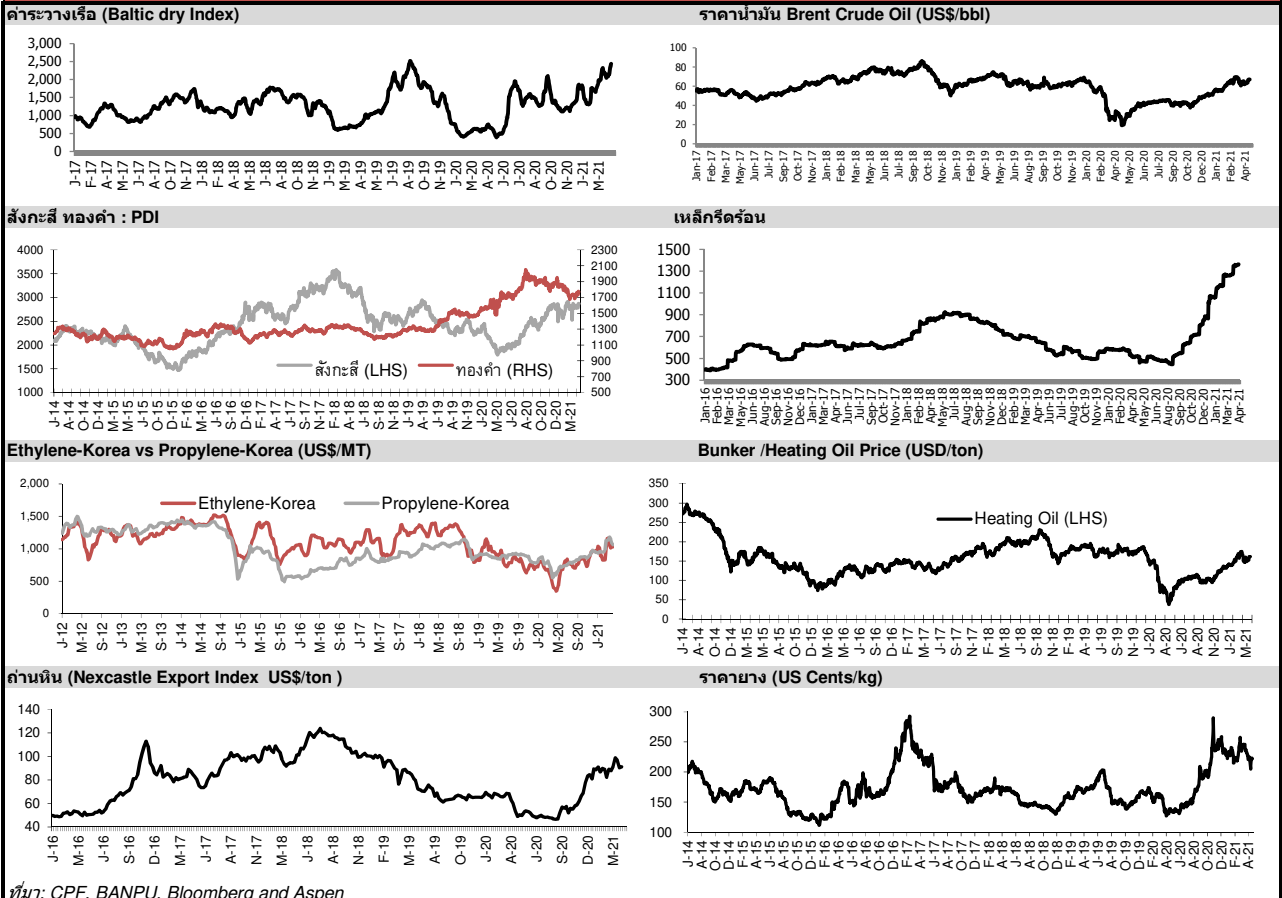

ที่มา: CPF, BANPU, Bloomberg and Aspen



NVDR Trading Data by Stock : 20 Apr 2021

Total NVDR Trading (Bt m)	Date 19 Apr 21	Net (Bt M)
32,137.33	Institutions	+1,792.27
% of SET : 18.37%	Proprietary	+722.46
Total SET Trading Value : +87,452.88	Foreign	-3,159.50
	Local Investor	+644.77

Net Buy ซื้อสุทธิ						
Value (Btm) : มูลค่า (ล้านบาท)						
STOCK	19 Apr	16 Apr	12 Apr	9 Apr	8 Apr	Total 5 Days
1 INTUCH	569.1	-80.4	-179.2	-17.7	-96.8	195.0
2 KTC	482.9	-495.0	-97.4	94.4	-0.9	-16.1
3 CPF	252.1	556.9	37.9	106.0	70.9	1,023.9
4 DELTA	250.6	-28.4	-88.1	-117.5	-473.3	-456.7
5 STA	176.1	286.8	34.5	-175.3	-753.7	-431.5
6 TISCO	170.0	-218.1	-34.7	32.2	29.3	-21.3
7 BFIT	165.4	-4.9	5.7	1.3	9.7	177.2
8 KKP	140.4	83.6	-34.8	3.2	-9.7	182.7
9 DOHOME	111.5	67.1	-22.5	-29.2	-9.1	117.8
10 GPSC	99.1	-56.5	2.8	26.1	-31.7	39.9
11 SYNEX	97.8	32.0	-58.1	32.8	33.3	137.7
12 RCL	83.2	162.3	-65.4	-51.4	110.7	239.3
13 KEX	65.7	37.6	6.9	20.8	14.2	145.2
14 ADVANC	54.7	-25.0	106.2	-14.6	4.8	126.0
15 BJC	45.8	15.7	35.5	4.9	7.2	109.2
16 GLOBAL	42.4	48.4	-11.8	38.1	13.6	130.6
17 HANA	40.0	59.6	9.0	-150.0	80.2	38.8
18 SCGP	39.7	255.9	5.4	23.2	104.0	428.2
19 TASC0	35.2	26.3	-5.5	20.3	78.6	154.8
20 SPALI	31.9	15.1	-25.9	-9.2	-4.2	7.8
21 CHAYO	30.7	59.1	4.1	-8.7	9.2	94.4
22 UTP	30.4	-7.4	-18.4	-19.0	-9.0	-23.4
23 GUNKUL	30.2	14.6	-16.0	4.1	2.8	35.7
24 STARK	29.7	12.6	1.3	-16.1	17.1	44.5
25 THANI	28.5	18.6	-2.5	-9.5	29.9	65.0
26 BDMS	27.4	104.1	-242.9	502.8	-1.2	390.2
27 AP	25.8	-7.5	-18.4	-7.8	-6.2	-13.9
28 AIE	23.6	-2.0	-12.8	-13.8	39.7	34.7
29 MORE	23.1	8.5	9.0	-4.4	2.3	38.4
30 NRF	22.8	7.2	-5.5	11.2	-39.5	-3.8

Net Sell ขายสุทธิ						
Value (Btm) : มูลค่า (ล้านบาท)						
STOCK	19 Apr	16 Apr	12 Apr	9 Apr	8 Apr	Total 5 Days
KBANK	-337.3	-147.3	-121.6	119.1	175.2	-311.9
CPALL	-256.4	394.5	891.8	193.5	130.1	1,353.5
SCB	-255.1	296.2	64.4	22.8	-1.8	126.5
PTTGC	-239.0	51.3	-38.7	-314.3	30.7	-510.0
COM7	-224.3	156.9	-21.9	-60.6	-191.0	-340.8
OR	-173.9	141.5	66.3	-151.3	18.2	-99.2
JMT	-158.0	-74.8	62.3	-17.3	50.4	-137.2
BANPU	-153.7	-9.1	20.7	-155.6	-13.8	-311.6
PTTEP	-142.6	1,236.1	90.5	68.8	-109.9	1,142.9
IVL	-132.3	246.9	-66.9	36.4	112.2	196.3
PTT	-130.3	27.6	-35.1	-291.2	-166.6	-595.6
STGT	-130.1	-69.8	-18.3	-110.1	199.5	-128.9
PSL	-118.5	33.7	7.0	24.3	-1.1	-54.6
GULF	-116.5	-8.8	-12.2	71.6	36.6	-29.3
EA	-115.4	52.1	-76.0	-16.8	-22.3	-178.5
TTA	-112.9	-53.7	41.7	-38.7	19.8	-143.8
SCC	-95.6	-99.3	-28.5	832.1	-140.7	467.9
BEC	-64.9	2.7	10.3	2.3	7.6	-42.0
SPRC	-64.4	69.8	-22.6	-61.1	10.2	-68.1
OSP	-61.1	1.5	-45.1	14.2	29.6	-60.9
ESSO	-54.2	38.8	-15.0	-13.8	4.1	-40.1
BCH	-53.1	122.4	-55.7	152.3	38.9	204.8
CBG	-52.6	-88.6	-44.3	22.8	146.6	-16.1
BGRIM	-51.4	1.0	-74.2	27.8	49.4	-47.4
TOP	-41.3	16.3	205.3	97.2	-33.5	243.9
BEM	-37.7	4.8	-5.7	6.0	6.5	-26.1
BH	-34.8	-32.8	-40.4	177.7	22.6	92.2
MINT	-34.1	-44.4	-49.9	17.5	72.0	-38.9
ACE	-31.3	7.9	9.9	-16.3	-2.8	-32.6
CRC	-30.7	96.4	73.6	35.6	12.9	187.8

MONTH TO DATE (Bt m) ยอดซื้อขายสุทธิเดือน เมษายน 64		
1 - 19 Apr 21		
STOCK	TOTAL NET BUY	TOTAL NET SELL
CPALL	2,669.3	DELTA -1,231.1
PTTEP	1,297.6	STA -909.9
CPF	1,041.6	PTT -767.6
SCC	770.0	COM7 -470.2
TOP	651.6	EA -383.3
SCGP	523.0	RATCH -378.9
SAWAD	489.0	TMB -299.6
AEONTS	403.3	AWC -248.8
HANA	388.7	EGCO -235.6
CRC	346.8	CHG -232.9
KCE	336.8	BAM -230.8
TU	314.0	GPSC -228.4
STARK	299.6	KBANK -219.8
KKP	284.2	SPRC -213.4
VNT	275.4	IRPC -197.3
LH	253.6	BBL -179.6
KEX	234.8	TCAP -176.3
RCL	234.1	KTB -175.3
CPN	211.6	MINT -162.9
JMART	203.4	RS -146.6
BDMS	203.2	GULF -129.2
BCH	181.1	BGRIM -119.6
SCB	178.7	MEGA -116.6
AMATA	172.3	NOBLE -115.6
WHA	167.5	BEC -112.5
BFIT	158.0	ADVANC -110.5
IVL	150.1	ESSO -102.2
BH	146.4	DTAC -100.3
DOHOME	135.4	AOT -97.4
SYNEX	132.2	TKN -96.8

YEAR TO DATE Y2021 (Bt m) ยอดซื้อขายสุทธิปี 2564			
4 Jan 21 - 19 Apr 21			
STOCK	TOTAL NET BUY	TOTAL NET SELL	
1 PTTEP	10,109.6	BDMS -3,404.9	
2 KBANK	8,999.8	GPSC -3,162.9	
3 OR	7,171.0	INTUCH -2,722.4	
4 PTT	3,596.4	AOT -2,550.7	
5 CPALL	3,235.8	CPN -2,361.8	
6 IVL	3,103.0	DELTA -2,013.8	
7 SCGP	2,858.6	ADVANC -1,915.5	
8 SCB	2,693.1	BBL -1,616.2	
9 SCC	2,509.0	BTS -1,224.0	
10 PTTGC	2,254.6	EA -1,223.3	
11 STGT	2,196.9	EGCO -1,048.9	
12 CBG	1,870.8	MINT -1,023.6	
13 SAWAD	1,720.0	DTAC -999.1	
14 TISCO	1,567.9	BEM -766.6	
15 SPALI	1,161.8	HMPRO -752.0	
16 GULF	1,069.2	TQM -719.4	
17 CPF	1,062.0	BLAND -698.2	
18 AP	972.5	IRPC -690.6	
19 TOP	951.4	PRM -619.4	
20 MTC	924.6	KTC -618.8	
21 AEONTS	862.3	TASCO -588.3	
22 BJC	836.9	JMART -571.0	
23 PTG	697.1	STA -508.0	
24 TMB	680.9	BCPG -507.1	
25 RS	625.3	TTW -506.5	
26 CHG	613.9	OSP -491.2	
27 KTB	607.7	BGRIM -418.5	
28 LH	603.1	CRC -342.3	
29 WHA	536.5	SINGER -252.5	
30 BCH	499.3	GFPT -210.4	

Total Net BUY/SELL Y2020 ยอดซื้อขายสุทธิปี 2563		
Value (Btm) : มูลค่า (ล้านบาท)		
STOCK	TOTAL NET BUY	TOTAL NET SELL
1 SCC	9,289	RATCH -4,758
2 KBANK	7,582	KTB -4,477
3 STGT	4,937	EGCO -4,216
4 CRC	4,591	PTT -4,104
5 SCB	4,512	BBL -3,233
6 TU	4,070	ADVANC -2,738
7 CPN	4,043	LH -2,479
8 DELTA	4,042	TCAP -2,361
9 KTC	4,040	INTUCH -1,972
10 AOT	3,931	CBG -1,924
11 BDMS	3,701	BJC -1,552
12 BGRIM	3,635	CPF -1,365
13 PTTGC	3,482	KKP -923
14 STA	3,404	TRUE -910
15 AWC	3,356	TOP -849
16 CPALL	3,215	TMB -813
17 TISCO	2,929	PTG -709
18 BAM	2,563	ROBINS -649
19 VGI	2,297	BANPU -500
20 OSP	2,143	STEC -439
21 EA	1,938	MAJOR -411
22 HMPRO	1,502	COM7 -370
23 KCE	1,456	GLOBAL -369
24 SCGP	1,365	IRPC -357
25 GPSC	1,313	RBF -350
26 AP	1,219	TOA -339
27 PTL	953	TTW -326
28 MEGA	929	JAS -304
29 IVL	819	TASCO -268
30 PRM	777	MINT -265

แบบรายงานการเปลี่ยนแปลงการถือหลักทรัพย์และสัญญาซื้อขายล่วงหน้าของผู้บริหาร (แบบ 59)

ชื่อบริษัท	ชื่อผู้บริหาร	วิธีการได้มา/ จำหน่าย	จำนวน (หุ้น)	ราคา (บาท)	มูลค่า (บาท)	ประเภท หลักทรัพย์	วันที่ได้มา/ จำหน่าย
BOFFICE	นางสาว สโรชา บุรี	ซื้อ	6,600.00	9.45	62,370.00	หน่วยทรัสต์	16/4/2564
BOL	นางสาว มานิดา ชินเมอร์แมน	ขาย	150,000.00	9.33	1,399,500.00	หุ้นสามัญ	9/4/2564
GCAP	นาย อาษา สารสาส	ซื้อ	12,100.00	2.80	33,880.00	หุ้นสามัญ	5/4/2564
GCAP	นาย อาษา สารสาส	ซื้อ	87,900.00	2.57	225,903.00	หุ้นสามัญ	12/4/2564
GREEN	พลตำรวจตรี สหัชชัย อินทรสุขศรี	ขาย	342,100.00	1.40	478,940.00	หุ้นสามัญ	16/4/2564
GREEN	พลตำรวจตรี สหัชชัย อินทรสุขศรี	ขาย	108,000.00	1.45	156,600.00	หุ้นสามัญ	16/4/2564
HFT	นาย จ้อยเยา จวง	ซื้อ	500,000.00	6.90	3,450,000.00	หุ้นสามัญ	31/3/2564
HFT	นาย จ้อยเยา จวง	ซื้อ	500,000.00	6.90	3,450,000.00	หุ้นสามัญ	5/4/2564
NER	นาย สุวิทย์ จึงธนสมบูรณ์	ซื้อ	1,000,000.00	3.16	3,160,000.00	ใบสำคัญแสดงสิทธิที่จะซื้อหุ้น	16/4/2564
OSP	นาย สุรินทร์ ใสสถานเคราะห์	ซื้อ	1,700,000.00	33.75	57,375,000.00	หุ้นสามัญ	8/4/2564
SABUY	นาย นปกรณ์ กลิ่นทอง	ซื้อ	150,000.00	2.00	300,000.00	หุ้นสามัญ	9/4/2564
SABUY	นาย ศรัณย์ สุภัคศรีณย์	ซื้อ	500,000.00	2.00	1,000,000.00	หุ้นสามัญ	9/4/2564
SABUY	ว่าที่ ร้อยตรี วรวิทย์ ชัยสิงมณีนันต์	ซื้อ	300,000.00	2.00	600,000.00	ใบสำคัญแสดงสิทธิที่จะซื้อหุ้น	1/4/2564
SK	นาย โกวิท ทรัพย์หิรัญ	ซื้อ	100,500.00	1.10	110,550.00	หุ้นสามัญ	16/4/2564
SPA	นาย ภูมิพันธ์ บุญญาณะมัย	ซื้อ	168,700.00	7.48	1,261,876.00	หุ้นสามัญ	16/4/2564
STI	นาย ธนา รัตนนาคินทร์	ซื้อ	5,000.00	8.45	42,250.00	หุ้นสามัญ	12/4/2564
STI	นาย ธนา รัตนนาคินทร์	ขาย	5,000.00	8.40	42,000.00	หุ้นสามัญ	12/4/2564
SUSCO	นาย มงคล สิมะโรจน์	ซื้อ	100,500.00	3.10	311,550.00	หุ้นสามัญ	16/4/2564
TCOAT	นาย เลิศชัย เจริญอักษรณวัฒน์	ซื้อ	2,000.00	25.50	51,000.00	หุ้นสามัญ	12/4/2564

ที่มา : ศูนย์สารสนเทศตลาดทุน สำนักงานคณะกรรมการ ก.ล.ด.

แบบรายงานการได้มาหรือจำหน่ายหลักทรัพย์ของกิจการ (246-2)

ชื่อบริษัท	ชื่อผู้ได้มา/ จำหน่าย	Sell/Buy	ประเภท หลักทรัพย์	% ได้มา/ จำหน่าย	% หลังได้มา/ จำหน่าย	วันที่ได้มา/ จำหน่าย	หมายเหตุ
IMH	บริษัท หลักทรัพย์ เอเชีย เวลท์ จำกัด	จำหน่าย	หุ้น	5.4547	0.5116	12/4/2564	
UBIS	นาย สวัสดิ์ ทั้งวัฒน์ในชัย	จำหน่าย	หุ้น	6.841	0.0002	9/4/2564	

ที่มา : ศูนย์สารสนเทศตลาดทุน สำนักงานคณะกรรมการ ก.ล.ด.

หลักทรัพย์ที่ต้องซื้อขายด้วยบัญชี Cash Balance

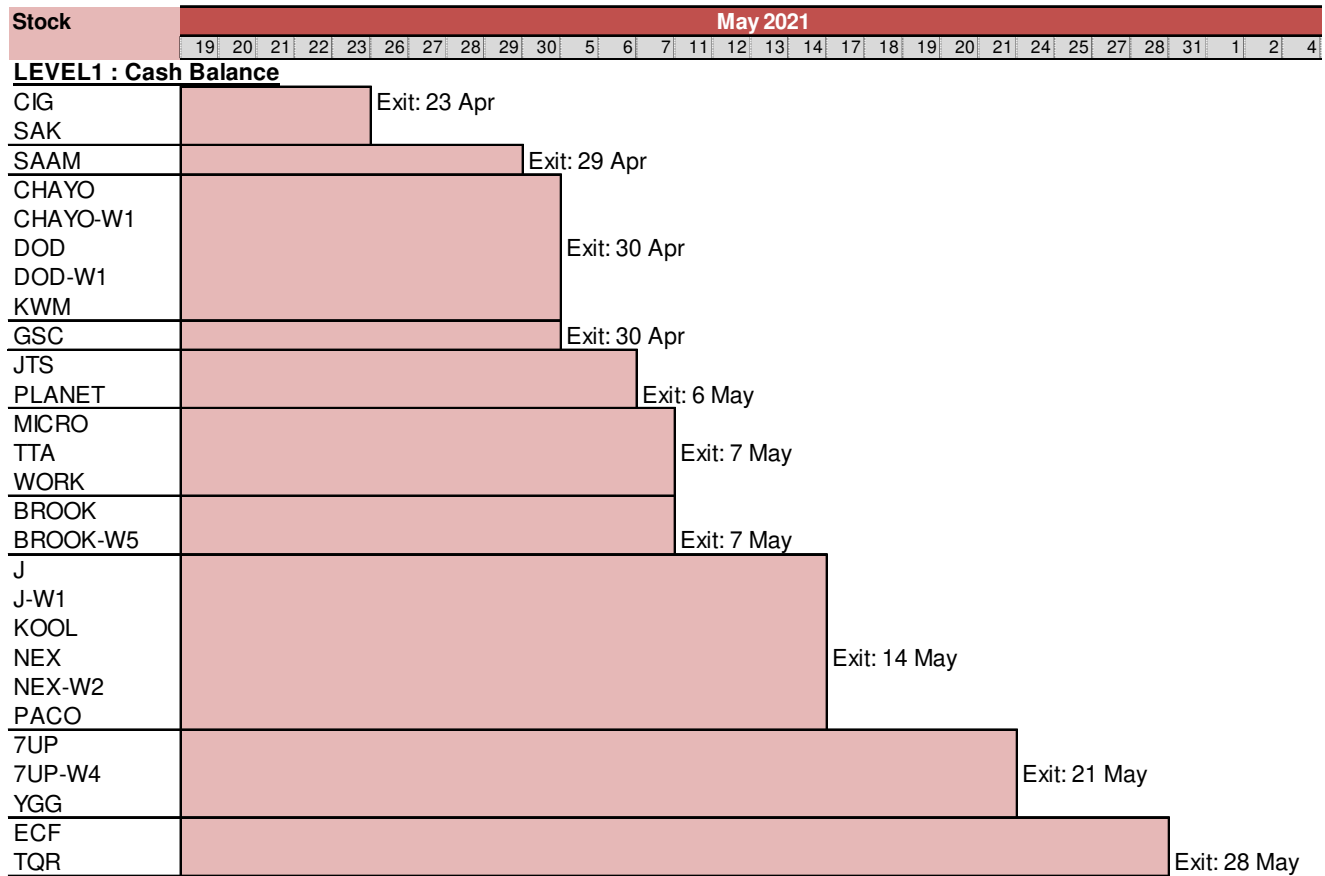
LEVEL 2: Excluded from Credit limit and Cash Balance

SABUY Exit: 22 Apr

LEVEL 3: Prohibit Net Settlement, Excluded from Credit limit and Cash Balance

 ZMICO Exit: 29 Apr
 ZMICO-W4 Exit: 29 Apr

Source: SET

Short Sales

Stock	% Short Sale Volume Comparing with Main Board	Average Price (Bt)	Volume (shares)	Value (Mil. B)
7UP	0.68	0.93	547,500	509,175
AAV	2.15	2.60	809,700	2,104,664
AAV-R	0.54	2.55	206,500	526,300
ACE	0.59	3.76	500,000	1,880,000
ADVANC	2.60	167.24	289,500	48,416,100
ADVANC-R	2.66	167.69	294,600	49,400,850
AEONTS-R	0.41	220.46	6,500	1,433,000
AI	1.16	3.22	634,800	2,043,490
AJ	1.41	18.78	11,000	206,580
AMATA	2.87	17.86	185,000	3,303,680
AMATA-R	5.00	17.89	321,100	5,744,760
AOT	1.70	66.07	183,700	12,137,875
AOT-R	13.75	66.21	1,482,800	98,173,675
AP	4.87	8.19	580,300	4,754,725
AWC	2.03	4.81	962,200	4,631,468
AWC-R	12.00	4.85	5,652,800	27,413,376
BA-R	6.32	7.61	185,200	1,409,030
BAFS-R	3.50	25.73	9,700	249,600
BAM	0.98	20.50	180,900	3,708,450
BAM-R	6.35	20.59	1,161,000	23,907,460
BANPU	3.64	12.16	1,535,700	18,667,030
BANPU-R	2.39	12.10	1,010,900	12,231,890
BAY-R	1.51	36.92	39,800	1,469,375
BBL	4.46	123.71	449,300	55,580,700
BBL-R	6.73	123.78	678,000	83,919,900
BCH	3.28	16.99	772,300	13,119,380
BCH-R	8.38	16.94	1,980,800	33,554,050
BCP	3.58	24.89	152,900	3,805,140
BCP-R	5.10	24.87	217,800	5,415,840
BCPG	7.71	14.11	283,800	4,003,460
BCPG-R	8.26	14.12	303,800	4,288,960
BDMS	6.93	21.99	1,975,400	43,432,630
BDMS-R	7.72	21.92	2,206,700	48,365,410
BEC	0.22	9.47	64,300	608,815
BEC-R	1.54	9.47	440,300	4,169,400
BEM	5.39	8.10	1,929,000	15,616,865
BEM-R	9.06	8.09	3,244,300	26,240,620
BGC	2.60	9.98	32,100	320,310
BGRIM	2.98	43.46	355,100	15,431,750
BGRIM-R	15.59	43.23	1,871,200	80,885,475
BH	2.17	139.08	22,200	3,087,550
BH-R	5.22	139.23	53,400	7,434,750
BJC	4.46	36.66	230,100	8,436,000
BJC-R	9.48	36.70	488,700	17,934,250
BLA	0.90	26.25	16,100	422,625
BLA-R	0.29	26.25	5,200	136,500
BLAND	2.17	1.06	884,700	940,763
BLAND-R	10.41	1.08	4,182,800	4,504,458
BPP	5.95	18.52	232,000	4,297,020
BPP-R	5.52	18.59	214,200	3,981,150
BTS	8.81	9.06	2,724,900	24,695,575
BTS-R	11.35	9.05	3,517,700	31,838,195
CBG	2.07	126.83	97,000	12,302,300
CBG-R	6.33	127.82	294,800	37,679,950
CENTEL	0.99	33.19	26,300	872,775
CENTEL-R	6.54	33.12	174,700	5,786,150
CHG	0.55	2.99	382,100	1,144,310
CHG-R	7.60	2.99	5,266,200	15,754,560
CK	3.22	16.85	191,400	3,225,960
CK-R	7.91	17.07	464,700	7,931,790
CKP	5.32	4.67	701,000	3,270,944
CKP-R	9.49	4.69	1,242,400	5,830,710
COM7	4.15	75.61	1,021,400	77,225,400
COM7-R	8.86	75.28	2,192,800	165,083,500
CPALL	6.84	64.40	1,285,100	82,758,125
CPALL-R	3.89	64.41	731,500	47,117,425
CPF	3.09	29.56	2,095,600	61,937,425
CPF-R	4.80	29.59	3,258,400	96,401,275

Short Sales (附)

Stock	% Short Sale Volume Comparing with Main Board	Average Price (Bt)	Volume (shares)	Value (Mil. B)
CPN	2.67	53.34	293,100	15,634,200
CPN-R	13.64	53.52	1,493,200	79,921,575
CRC	1.13	34.67	178,800	6,198,775
DCC	0.62	2.88	395,100	1,139,498
DCC-R	2.26	2.90	1,423,600	4,121,368
DELTA	0.62	384.65	57,300	22,040,400
DELTA-R	6.80	390.02	620,600	242,046,500
DOHOME	2.41	24.35	808,600	19,692,870
DOHOME-R	1.29	23.98	438,800	10,521,575
DTA C	3.48	31.64	203,100	6,425,825
DTAC-R	7.73	31.52	453,300	14,286,150
EA	1.68	59.87	274,100	16,411,075
EA-R	8.74	60.28	1,416,900	85,414,075
EASTW-R	6.60	9.73	105,000	1,021,475
EGATIF	5.63	12.10	71,500	865,150
EGCO	1.70	175.96	16,200	2,850,600
EGCO-R	31.37	176.27	299,200	52,738,900
EPG	1.70	10.89	393,300	4,281,720
EPG-R	1.79	10.75	419,900	4,514,420
ERW	3.86	4.47	617,000	2,758,324
ERW-R	2.28	4.43	366,900	1,626,422
ESSO	1.88	8.40	402,500	3,382,045
ESSO-R	16.98	8.40	3,629,600	30,498,035
GFPT	6.37	11.61	329,700	3,828,830
GFPT-R	5.34	11.70	274,300	3,209,310
GLOBAL	6.48	22.76	1,640,500	37,338,130
GLOBAL-R	5.51	22.73	1,398,400	31,782,260
GPSC	7.07	73.44	591,600	43,444,950
GPSC-R	8.89	73.40	743,900	54,603,625
GULF	4.71	31.83	2,795,800	88,980,900
GULF-R	7.21	31.88	4,268,900	136,076,025
GUNKUL	1.85	3.84	4,457,400	17,126,442
GUNKUL-R	1.76	3.90	4,186,700	16,326,176
HANA	1.42	60.28	202,500	12,207,075
HANA-R	6.97	60.40	989,000	59,736,300
HIMPRO	4.06	14.08	809,400	11,397,230
HIMPRO-R	9.92	14.13	1,970,700	27,845,940
HTC	1.57	37.75	6,600	249,150
ICHI	1.09	14.25	235,500	3,356,710
INTUCH	1.94	63.12	1,389,100	87,673,225
INTUCH-R	6.28	62.71	4,519,300	283,388,175
IRPC	4.95	3.97	13,434,900	53,330,302
IRPC-R	2.14	3.96	5,812,800	23,016,274
ITD	0.44	1.71	359,100	613,473
ITD-R	0.62	1.70	510,600	868,902
IVL	6.02	45.74	897,500	41,053,225
IVL-R	2.02	45.63	302,400	13,797,050
JAS	0.08	2.82	14,800	41,736
JAS-R	12.43	2.84	2,416,000	6,857,010
JKN	0.12	10.60	11,100	117,660
JMART-R	4.65	42.14	437,900	18,454,175
JMT	0.09	46.00	10,000	460,000
JMT-R	0.91	45.78	103,800	4,752,075
KBANK	0.53	136.43	108,900	14,857,350
KBANK-R	5.93	135.82	1,218,400	165,477,250
KCE	0.93	61.36	141,200	8,664,100
KCE-R	5.48	61.37	828,000	50,814,350
KGI	3.81	4.23	344,500	1,456,190
KKP	2.46	59.09	200,100	11,824,700
KKP-R	3.78	59.13	307,600	18,188,100
KSL-R	10.33	3.30	1,138,200	3,758,772
KTB	10.09	11.59	2,336,400	27,076,980
KTB-R	1.88	11.57	436,500	5,051,400
KTC	5.45	75.36	381,600	28,756,325
KTC-R	3.43	75.28	240,400	18,096,975
LH	4.79	8.33	1,827,700	15,232,805
LH-R	3.42	8.37	1,301,000	10,892,455
LHFG-R	0.03	1.17	2,900	3,388
LPN	1.61	5.01	81,300	407,430

Short Sales (₹)

Stock	% Short Sale Volume Comparing with Main Board	Average Price (₹)	Volume (shares)	Value (Mil. ₹)
M	1.33	51.99	8,500	441,900
M-R	4.74	52.00	30,200	1,570,400
MAJOR	4.61	20.46	259,100	5,300,210
MAJOR-R	7.32	20.42	412,700	8,428,990
MBK	0.30	13.65	7,100	96,950
MBK-R	6.87	13.82	163,000	2,251,990
MCS	1.36	13.56	35,800	485,440
MEGA	2.71	34.46	105,800	3,645,600
MEGA-R	2.26	34.11	89,100	3,039,100
MINT	5.28	30.77	593,300	18,257,975
MINT-R	8.52	31.08	947,300	29,438,300
MTC	3.81	66.53	194,600	12,945,825
MTC-R	4.71	66.44	240,700	15,992,225
NOBLE	0.59	8.53	76,600	653,320
NOBLE-R	0.39	8.55	50,000	427,500
OR	4.94	30.70	1,801,700	55,304,375
OR-R	0.57	30.72	208,100	6,393,325
ORI	0.84	8.77	231,000	2,026,110
ORI-R	2.57	8.96	686,900	6,155,450
OSP	2.34	34.30	370,200	12,696,250
OSP-R	12.17	34.60	1,904,100	65,879,450
PLANB	0.54	6.34	246,200	1,561,710
PLANB-R	1.30	6.43	583,200	3,750,580
PLAT-R	1.57	2.98	23,400	69,712
PRM	0.72	7.80	132,100	1,029,900
PRM-R	0.09	7.90	16,700	131,930
PSH	12.79	12.80	91,000	1,164,800
PSH-R	10.57	12.80	75,200	962,560
PSL	0.22	14.10	152,300	2,147,700
PSL-R	0.43	14.10	291,900	4,115,790
PTG	3.21	20.20	183,600	3,708,720
PTG-R	7.47	20.20	427,000	8,625,400
PTL	3.20	22.98	17,900	411,420
PTL-R	3.09	23.00	17,300	397,880
PTT	3.77	39.75	1,136,200	45,163,950
PTT-R	8.30	39.73	2,500,900	99,365,625
PTTEP	2.62	114.88	165,700	19,035,350
PTTEP-R	13.69	114.61	867,900	99,472,550
PTTGC	1.93	62.63	373,100	23,367,325
PTTGC-R	13.98	62.82	2,694,900	169,301,075
QH	11.56	2.48	2,329,700	5,777,656
QH-R	4.99	2.48	1,005,000	2,492,400
RATCH	5.47	49.92	284,900	14,222,125
RATCH-R	9.46	49.87	493,300	24,602,025
RBF	0.35	18.60	94,100	1,750,260
RBF-R	1.31	18.36	357,000	6,552,770
RCL	0.40	28.47	108,000	3,074,725
RS	1.93	26.00	113,900	2,961,400
RS-R	1.69	26.00	100,000	2,600,000
S	1.04	2.05	110,200	226,022
S-R	3.11	2.06	327,300	672,964
SABINA-R	2.65	21.30	9,600	204,480
SAPPE-R	0.42	26.75	18,200	486,850
SAT	1.38	17.60	9,000	158,400
SAT-R	1.20	17.60	7,800	137,280
SAWAD	2.39	83.28	582,500	48,508,075
SAWAD-R	5.56	83.20	1,356,100	112,825,950
SCB-R	3.49	104.93	567,000	59,497,150
SCC	1.54	412.19	24,800	10,222,400
SCC-R	9.43	412.39	152,000	62,682,600
SCCC	0.56	160.60	500	80,300
SCCC-R	0.11	161.50	100	16,150
SCGP	2.53	49.32	767,400	37,845,700
SF-R	2.89	6.26	140,500	879,060
SGP	6.79	10.80	106,500	1,150,160
SGP-R	0.37	10.87	5,700	61,970
SHR	0.72	3.06	114,400	350,064
SINGER	0.00	43.00	200	8,600

Short Sales (附錄)

Stock	% Short Sale Volume Comparing with Main Board	Average Price (Bt)	Volume (shares)	Value (Mil. B)
SIRI	5.01	1.00	5,850,400	5,845,693
SIRI-R	0.98	1.02	1,116,200	1,138,524
SIS	0.03	27.25	2,500	68,125
SPA-R	14.09	7.82	255,000	1,995,200
SPALI	1.54	21.93	127,100	2,787,890
SPALI-R	2.19	21.87	181,200	3,962,850
SPCG	3.55	19.09	45,800	874,180
SPCG-R	3.55	19.00	46,000	874,000
SPRC	2.55	8.87	575,200	5,104,160
SPRC-R	8.99	8.94	2,015,900	18,014,605
SSP	1.32	14.60	35,800	522,680
STA	1.54	46.64	335,600	15,652,350
STA-R	4.57	47.15	982,900	46,346,900
STAR-K	0.03	4.47	36,900	164,820
STEC	6.54	14.99	848,500	12,718,170
STEC-R	1.56	15.06	201,000	3,027,610
STGT	1.65	43.67	404,900	17,681,675
STGT-R	17.26	43.51	4,247,000	184,771,025
STPI	0.63	3.95	13,400	52,972
SUPER	4.89	0.95	4,648,700	4,416,265
SUPER-R	0.90	0.95	855,600	812,820
SYNEX	0.24	25.18	61,400	1,546,330
TASCO	6.76	19.78	580,100	11,476,540
TASCO-R	0.71	19.66	61,400	1,207,140
TCAP	7.26	36.40	444,900	16,193,575
TCAP-R	6.29	36.68	382,800	14,042,350
TFG	0.04	5.15	2,800	14,420
TFG-R	1.12	5.19	77,300	400,850
THANI	3.40	4.27	1,461,200	6,236,172
THANI-R	2.23	4.29	950,700	4,083,110
THCOM	0.20	9.76	162,600	1,587,240
THCOM-R	0.08	9.99	67,600	675,000
THG-R	10.98	25.51	109,700	2,798,850
TIP	0.71	27.50	4,900	134,750
TISCO	1.72	98.20	154,000	15,122,400
TISCO-R	2.65	98.40	236,700	23,291,500
TKN	0.44	9.41	43,100	405,775
TKN-R	3.62	9.54	346,600	3,307,370
TMB	7.16	1.17	21,773,000	25,483,458
TMB-R	0.59	1.18	1,792,800	2,115,504
TOA	1.50	31.50	25,600	806,400
TOA-R	2.38	31.23	41,000	1,280,350
TOP	2.62	55.19	310,900	17,159,350
TOP-R	3.83	54.99	456,900	25,124,700
TPIPL	0.61	1.89	109,300	206,630
TPIPP	7.29	4.32	726,800	3,138,690
TPIPP-R	16.95	4.32	1,687,200	7,295,576
TQM	3.40	125.85	40,100	5,046,650
TQM-R	16.03	125.46	189,400	23,761,500
TRUE	9.74	3.28	2,922,900	9,588,830
TRUE-R	1.76	3.28	527,700	1,729,430
TTA	1.48	13.40	500,000	6,700,000
TTCL	0.23	5.80	7,300	42,310
TTW	4.77	11.60	476,700	5,529,720
TTW-R	12.08	11.60	1,206,600	13,996,560
TU	5.39	14.70	1,163,800	17,107,860
TU-R	2.99	14.70	645,600	9,490,320
TVO	7.04	31.53	137,300	4,329,075
TVO-R	5.61	31.62	109,200	3,452,525
UNIQ	0.45	5.77	19,100	110,295
UTP	0.24	20.57	26,600	547,220
UTP-R	0.38	20.68	40,600	839,680
VGI	7.65	6.47	2,232,400	14,450,135
VGI-R	2.25	6.55	650,000	4,255,790
VIBHA	0.27	2.13	211,200	450,338
VIBHA-R	0.40	2.14	310,300	664,206
WHA	3.65	3.25	3,431,700	11,156,562
WHA-R	5.15	3.28	4,798,300	15,741,612
WHAUP	5.68	4.30	174,800	751,166

Source: SET



April 2021

Monday	Tuesday	Wednesday	Thursday	Friday
19	20	21	22	23
<ul style="list-style-type: none"> ■ KTC XD 0.88 บาท ■ SFLEX XD 0.045 บาท ■ TMT XD 0.50 บาท ■ JCKH จุกหุ้นเข้า 30,000,000 หุ้น ■ ZIGA-W1 เข้าซื้อขายเป็นวันแรก (242.5mn sh 1:1 @ Bt1.00) 	<ul style="list-style-type: none"> ■ AIT XD 1.25 บาท ■ AUCT XD 0.23 บาท ■ J XD 0.03 บาท ■ JMART XD 0.24 บาท ■ JMT XD 0.41 บาท ■ KBANK XD 2.50 บาท ■ PCSGH XD 0.25 บาท ■ SAMCO XD 0.03 บาท ■ SCB XD 2.30 บาท ■ SCB-P XD 2.30 บาท ■ TOG XD 0.12 บาท 	<ul style="list-style-type: none"> ■ BBL XD 2.50 บาท ■ BGC XD 0.12 บาท ■ CIMBT XD 0.005 บาท ■ KTB XD 0.275 บาท ■ KTB-P XD 0.4295 บาท ■ MBAX XD 0.56 บาท ■ SO XD 0.0222 บาท ■ SO XD 5:1 ■ TIPCO XD 0.50 บาท 	<ul style="list-style-type: none"> ■ AMATA XD 0.20 บาท ■ HMPRO XD 0.20 บาท ■ MICRO XD 0.055 บาท ■ NER XD 0.15 บาท ■ TPLAS XD 0.10 บาท ■ YGG XD 0.115 บาท 	
26	27	28	29	30
<ul style="list-style-type: none"> ■ ACG XD 0.04 บาท ■ APCO XD 0.12 บาท ■ HUMAN XD 0.08 บาท ■ PB XD 0.94 บาท ■ TM XD 0.10 บาท ■ RS XW 5:1 	<ul style="list-style-type: none"> ■ ALUCON XD 10.00 บาท ■ APP XD 0.15 บาท ■ EP XD 0.25 บาท ■ III XD 0.10 บาท ■ KWC XD 9.50 บาท ■ SABUY XD 0.03 บาท ■ SUN XD 0.05 บาท ■ SUN XD 2:1 ■ WHAUP XD 0.16 บาท ■ ASK XR 2:1 @ 17.00 บาท ■ FLOYD XW 4:1 ■ SABUY XW 10:1 @ - บาท 	<ul style="list-style-type: none"> ■ 2S XD 0.25 บาท ■ 2S XD 9:1 ■ ADB XD 0.05 บาท ■ CKP XD 0.035 บาท ■ INSET XD 0.081 บาท ■ INSET XD 10:1 ■ PDJ XD 0.10 บาท ■ PORT XD 0.035 บาท ■ QH XD 0.08 บาท ■ TACC XD 0.17 บาท ■ TISCO XD 6.30 บาท ■ TISCO-P XD 6.30 บาท ■ UBIS XD 0.25 บาท ■ UKEM XD 0.055 บาท ■ KOOL XR 2:1 @ 0.45 บาท 	<ul style="list-style-type: none"> ■ ABICO XD 0.0044444444444444 บาท ■ ABICO XD 25:1 ■ ASIAN XD 0.55 บาท ■ ASIAN XD 2:1 ■ BJC XD 0.60 บาท ■ COM7 XD 1.00 บาท ■ CRC XD 0.40 บาท ■ ECF XD 0.0125 บาท ■ GTB XD 0.02 บาท ■ KISS XD 0.04 บาท ■ KKP XD 2.25 บาท ■ MTC XD 0.37 บาท ■ NRF XD 0.00444 บาท ■ NRF XD 25:1 ■ RBF XD 0.15 บาท ■ SAK XD 0.108 บาท ■ SELIC XD 0.0622898024 บาท ■ SELIC XD 3.299987:1 ■ SGP XD 0.40 บาท ■ SKR XD 0.08 บาท ■ SPALI XD 0.50 บาท ■ THRE XD 0.04 บาท ■ THREL XD 0.14 บาท ■ TMB XD 0.045 บาท ■ TSR XD 0.08 บาท ■ NRF XW 20:1 ■ TFG XW 10:1 	<ul style="list-style-type: none"> ■ GIFT XD 0.05 บาท ■ HFT XD 0.30 บาท ■ HTECH XD 0.052 บาท ■ L&E XD 0.075 บาท ■ MFC XD 1.10 บาท ■ PL XD 0.08 บาท ■ PR9 XD 0.11 บาท ■ PRAKIT XD 0.40 บาท ■ PRM XD 0.18 บาท ■ QTC XD 0.25 บาท ■ ROJNA XD 0.20 บาท ■ SAUCE XD 1.25 บาท ■ SC XD 0.18 บาท ■ SINGER XD 0.15 บาท ■ SPI XD 0.50 บาท ■ SRICHA XD 0.40 บาท ■ TPBI XD 0.25 บาท ■ VRANDA XD 0.10 บาท ■ WIIK XD 0.09 บาท



May 2021

Monday 3	Tuesday 4	Wednesday 5	Thursday 6	Friday 7
<p>ชดเชยวันแรงงานแห่งชาติ</p>	<p>วันฉัตรมงคล</p>	<ul style="list-style-type: none"> ■ BFIT XD 1.40 บาท ■ CPALL XD 0.90 บาท ■ EASTW XD 0.24 บาท ■ HTC XD 1.12 บาท ■ ICC XD 0.25 บาท ■ LHFG XD 0.04 บาท ■ LPH XD 0.10 บาท ■ MFEC XD 0.40 บาท ■ MGT XD 0.07 บาท ■ NETBAY XD 0.7819 บาท ■ NNCL XD 0.11 บาท ■ OSP XD 0.65 บาท ■ PIMO XD 0.034 บาท ■ PRAPAT XD 0.02 บาท ■ SAWAD XD 1.80 บาท ■ SCG XD 0.061 บาท ■ TCAP XD 1.80 บาท ■ TCAP-P XD 1.80 บาท ■ THIP XD 1.075 บาท ■ THIP XD 8:1 ■ TOA XD 0.26 บาท ■ TPA XD 0.45 บาท ■ BROOK XR 5:1 @ 0.40 บาท ■ BROOK XW 1:2 ■ BROOK XW 2:1 ■ PIMO XW 7:2 	<ul style="list-style-type: none"> ■ AKP XD 0.023 บาท ■ AQUA XD 0.01 บาท ■ ASEFA XD 0.28 บาท ■ BAM XD 0.5125 บาท ■ CHG XD 0.03 บาท ■ D XD 0.01111111111112 บาท ■ D XD 5:1 ■ EKH XD 0.11 บาท ■ FPI XD 0.04 บาท ■ GUNKUL XD 0.182 บาท ■ ICHI XD 0.50 บาท ■ IIG XD 0.15 บาท ■ ILINK XD 0.14 บาท ■ ILM XD 0.27 บาท ■ IVL XD 0.175 บาท ■ KAMART XD 0.04 บาท ■ KEX XD 0.22 บาท ■ KUMWEL XD 0.09 บาท ■ KWM XD 0.072 บาท ■ LH XD 0.30 บาท ■ MATI XD 0.20 บาท ■ MITSIB XD 0.04616 บาท ■ MITSIB XD 20:1 ■ MODERN XD 0.15 บาท ■ OCC XD 0.15 บาท ■ PAF XD 0.015 บาท ■ PREB XD 0.40 บาท ■ RICHY XD 0.00483108 บาท ■ RICHY XD 27:1 ■ RPH XD 0.10 บาท ■ SABINA XD 0.45 บาท ■ SCN XD 0.0425 บาท ■ SORKON XD 0.20 บาท ■ SSF XD 0.3272 บาท ■ SST XD 0.00555555556 บาท ■ SST XD 20:1 ■ SVI XD 0.11 บาท ■ SWC XD 0.25 บาท ■ TFMAMA XD 1.15 บาท ■ TFMAMA XD 0.92 บาท ■ TNL XD 0.07 บาท ■ TNPC XD 0.0125 บาท ■ TPCH XD 0.11 บาท ■ TPOLY XD 0.01065 บาท ■ UPOIC XD 0.20 บาท ■ WACOAL XD 0.50 บาท ■ WICE XD 0.14 บาท ■ MINT XW 29:1 ■ MINT XW 32:1 ■ SAMART XW 6:1 ■ SAMTEL XW 6:1 ■ SKE XR 5:1 @ 0.80 บาท 	<ul style="list-style-type: none"> ■ AHC XD 0.25 บาท ■ APCS XD 0.06 บาท ■ AU XD 0.06 บาท ■ BEM XD 0.10 บาท ■ CHAYO XD 0.0037037 บาท ■ CHAYO XD 15:1 ■ COLOR XD 0.05 บาท ■ CSS XD 0.03 บาท ■ ESTAR XD 0.01 บาท ■ MILL XD 0.0033 บาท ■ MILL XD 15:1 ■ MOONG XD 0.18 บาท ■ NPK XD 0.10 บาท ■ NYT XD 0.20 บาท ■ ORI XD 0.39 บาท ■ RJH XD 0.45 บาท ■ S & J XD 1.00 บาท ■ SCM XD 0.034 บาท ■ SICT XD 0.043 บาท ■ TOPP XD 6.33 บาท ■ TPAC XD 0.292 บาท ■ TVI XD 0.20 บาท ■ VIBHA XD 0.04 บาท ■ WHA XD 0.0635 บาท ■ MILL XW 5:1 ■ SE XR 2:3 @ 0.50 บาท ■ UWC XR 1:1 @ 0.04 บาท ■ UWC XW 1:1



10	11	12	13	14
<ul style="list-style-type: none"> ■ ALLA XD 0.07 ທຳນ ■ AMARIN XD 0.12 ທຳນ ■ ARROW XD 0.35 ທຳນ ■ BAY XD 0.35 ທຳນ ■ BCH XD 0.13 ທຳນ ■ CHARAN XD 2.60 ທຳນ ■ CK XD 0.20 ທຳນ ■ CPR XD 0.08 ທຳນ ■ CSR XD 0.69 ທຳນ ■ FE XD 7.50 ທຳນ ■ FNS XD 0.15 ທຳນ ■ JUBILE XD 0.44 ທຳນ ■ JWD XD 0.22 ທຳນ ■ LEO XD 0.07 ທຳນ ■ M XD 0.50 ທຳນ ■ NOBLE XD 0.50 ທຳນ ■ PPM XD 0.015 ທຳນ ■ SAPPE XD 1.02 ທຳນ ■ SMART XD 0.07 ທຳນ ■ SPC XD 1.60 ທຳນ ■ SSSC XD 0.106 ທຳນ ■ STI XD 0.40 ທຳນ ■ SUPER XD 0.006 ທຳນ ■ SYNTEC XD 0.05 ທຳນ ■ TC XD 0.25 ທຳນ ■ TPCORP XD 0.60 ທຳນ ■ VNT XD 0.90 ທຳນ ■ SIMAT XR 7:1 @ 3.00 ທຳນ 	<ul style="list-style-type: none"> ■ AMC XD 0.14 ທຳນ ■ AP XD 0.45 ທຳນ ■ BLA XD 0.23 ທຳນ ■ CCP XD 0.02 ທຳນ ■ FMT XD 1.625 ທຳນ ■ KUN XD 0.03 ທຳນ ■ KUN XD 10:1 ■ PG XD 0.10 ທຳນ ■ SENA XD 0.185035 ທຳນ ■ SK XD 0.02 ທຳນ ■ TEAMG XD 0.05 ທຳນ ■ TRT XD 0.02 ທຳນ ■ TRU XD 0.06 ທຳນ ■ TWPC XD 0.134 ທຳນ ■ CEN XW 2:1 ■ ERW XR 1.25:1 @ 1.00 ທຳນ ■ ERW XW 7:1 	<ul style="list-style-type: none"> ■ KCM XD 0.0045 ທຳນ ■ SIAM XD 0.05 ທຳນ ■ SMIT XD 0.16 ທຳນ ■ WP XD 0.20 ທຳນ 	<ul style="list-style-type: none"> ■ BRR XD 0.06 ທຳນ ■ PF XD 0.02 ທຳນ ■ SSP XD 0.0111111 ທຳນ ■ SSP XD 10:1 	
17	18	19	20	21
<ul style="list-style-type: none"> ■ CPF XD 0.60 ທຳນ 			<ul style="list-style-type: none"> ■ ECF XW 5:1 	<ul style="list-style-type: none"> ■ MVP XW 2:1
24	25	26	27	28
		ວັນວິສາຫະບູຮານ	<ul style="list-style-type: none"> ■ AEC XR 3:2 @ 0.35 ທຳນ 	