

Today Selections >> KBANK, TMT, TNP

Stock	S	R	Comment
KBANK	134.50	143.50	กำไร 1Q64 ดีกว่าคาด หลังคชจ.และสำรองหนี้ลด
TMT	9.65	10.25	ราคาเหล็กโลกพุ่ง 2 เท่า
TNP	6.05	6.70	คาดกำไรไตรมาส 1/2564 มีลุ้นทำกำไร ไชย มาตรการรัฐหนุน

BANK implication to Broker / Update on SET50 & SET100 predictions

- SET:** คาด SET Index เปิดตลาดย่อตัวลงสอดคล้องกับตลาดหุ้นต่างประเทศ และการปรับลงของราคาน้ำมันดิบ อย่างไรก็ตาม ด้วยสภาพคล่องในประเทศที่ยังคงอยู่ในระดับสูง โดยเฉพาะทางฝั่งนักลงทุน Retail จึงคาดว่าหุ้นขนาดกลาง-เล็กมีโอกาส Outperform หุ้นขนาดใหญ่ได้ต่อไป ในเชิงกลยุทธ์ ยังคงแนะนำถือครองหุ้นแนะนำตามธีมการลงทุนประจำเดือนนี้ของเราซึ่งได้แก่
 - กลุ่มหุ้นที่ได้ประโยชน์จากธีม Reopening แต่จะต้องมี Valuation ที่ยังถูกอยู่ เพื่อความปลอดภัย อาทิ กลุ่มปั๊มน้ำมัน ได้แก่ **OR, PTG** และกลุ่มโรงพยาบาล ได้แก่ **BDMS, BCH, IMH**
 - กลุ่มหุ้นส่งออกที่ได้ประโยชน์จากการฟื้นตัวของเศรษฐกิจโลก อาทิ กลุ่มยานยนต์ ได้แก่ **AH** และกลุ่มอาหาร ได้แก่ **CPF, TU**
 - กลุ่มหุ้นที่คาดว่าจะรายงานผลกำไรไตรมาส 1/64 ออกมาเติบโตทั้ง YoY และ QoQ พร้อมทั้งยังซื้อขายด้วย Dividend yield อยู่ในระดับสูงเกินกว่า 3% ขึ้นไป ได้แก่ **PTT, QH, SCC**
 - หุ้นที่คาดว่าจะถูกคัดเลือกเข้าสู่ดัชนี MSCI Thailand standard index ประจำรอบเดือนพ.ค.นี้ ได้แก่ **SCGP**
 - หุ้นที่คาดว่าจะถูกคัดเลือกเข้าสู่ดัชนี SET50 ที่จะมีผลบังคับใช้ในรอบครึ่งปีหลังนี้ ได้แก่ **STGT, IRPC, STA** (รายละเอียดด้านล่าง)
- KBANK:** รายงานกำไรสุทธิไตรมาส 1/64 ดีกว่าที่เราคาดไว้ถึง 48% จากรายได้ดอกเบี้ยสุทธิที่เพิ่มขึ้นตามสินเชื่อและ NIM ที่ฟื้นตัว รวมถึงรายได้ค่าธรรมเนียมที่ดีขึ้นมากตามภาวะตลาดหุ้น ทั้งนี้ คาดกำไรปี 64 ฟื้นตัวได้ราว 17% YoY โดยกำไรไตรมาสแรกก็ออกมาคิดเป็นสัดส่วนราว 31% ของประมาณการกำไรทั้งปี ส่วนในช่วงไตรมาสที่เหลืออาจมีปัจจัยกดดันบ้างเช่น ค่าใช้จ่ายในการดำเนินงานที่เพิ่มขึ้นตามฤดูกาล และ Credit cost ที่เพิ่มขึ้นเล็กน้อย จากความเสี่ยงการระบาดของ COVID-19 รอบใหม่ แนะนำ **ซื้อ** ในเชิงพื้นฐานที่ราคาเป้าหมาย **158 บาท** ทั้งนี้มีข้อสังเกตจากงบกลุ่มธนาคารที่ออกมาส่วนใหญ่พบว่า มีแรงหนุนจากรายได้ค่าธรรมเนียมตลาดหุ้นเป็นสำคัญ บ่งชี้ว่ากำไรของกลุ่ม Broker ในไตรมาส 1/64 ที่กำลังจะออกมานั้น น่าจะอยู่ในเกณฑ์ที่ดีด้วยเช่นกัน
- SET50/SET100:** เราได้ทำการ Update การคำนวณรายชื่อหุ้นที่คาดว่าจะถูกนำเข้า/ถอดออกจากดัชนี SET50 และ SET100 ในรอบถัดไป คาดมีผลดังนี้
 - หุ้นที่คาดว่าจะถูกคัดเลือกเข้าสู่ดัชนี SET50 ในรอบถัดไป ได้แก่ **STGT, IRPC, STA** โดยที่ทั้ง 3 ตัวเรามีความมั่นใจ 99.99%
 - หุ้นที่คาดว่าจะถูกถอดออกจากดัชนี SET50 ในรอบถัดไป ได้แก่ **TU, TOA, VGI** โดยที่ TOA และ VGI เรามีความมั่นใจ 99.99% ส่วน TU มีความมั่นใจ 50% เนื่องจากอาจต้องตัดสินใจเทียบกับตัว BAM ที่ ณ ขณะนี้มีขนาด Market cap เฉลี่ยใกล้เคียงกันอยู่
 - หุ้นที่คาดว่าจะถูกคัดเลือกเข้าสู่ดัชนี SET100 ในรอบถัดไป ได้แก่ **STGT, M, STARK, SYNEX, PSL, ICHI** โดยที่ STGT, STARK, SYNEX, PSL มีความมั่นใจ 99.99% ส่วน M และ ICHI มีความมั่นใจ 50%
 - หุ้นที่คาดว่าจะถูกถอดออกจากดัชนี SET100 ในรอบถัดไป ได้แก่ **TTW, TPIPP, EPG, MBK, WHAUP, GFPT** โดยที่ TPIPP, EPG, MBK, WHAUP, GFPT มีความมั่นใจ 99.99% ส่วน TTW มีความมั่นใจ 50%

(อ่านรายละเอียดต่อหน้าหลัง)

แนวรับ 1,565 แนวต้าน 1,584
บทวิเคราะห์วันนี้

- KBANK (ซื้อ ราคาเป้าหมาย 158 บาท)** กำไร 1Q64 ดีกว่าคาด หลังคชจ.และสำรองหนี้ลด

Market Summary

	Closed	+/-	%Chg
SET	1,580.04	+ 5.13	+ 0.33
SET50	963.94	+ 3.61	+ 0.38
SET100	2,189.41	+ 6.91	+ 0.32
Mai	466.30	+ 5.92	+ 1.29
Dow Jones	33,821.30	-256.33	-0.75
Nasdaq	13,786.27	-128.50	-0.92
Nikkei	29,100.38	- 584.99	- 1.97
Hang Seng	29,135.73	+ 29.58	+ 0.10
SET Mkt. Cap (Btmn)	17,954.92		
SET Turnover (Btmn)	102,624.85		
PER(x)	41.31		

Stock Top Active

SAWAD	KBANK	ADVANC	BFIT	GULF
-------	-------	--------	------	------

	1) FIN	2) BANK	3) ENERG
20 Apr.21	Buy	Sell	Net
Institution	6,030	5,206	824
Proprietary	11,803	11,007	796
Foreign	35,411	35,720	-309
Local	49,380	50,692	-1,311
1-20 Apr.21	Buy	Sell	Net
Institution	56,562	65,020	-8,458
Proprietary	89,974	91,057	-1,083
Foreign	293,235	294,683	-1,448
Local	427,341	416,351	10,990

Commodities	20 Apr.21	19 Apr.21	Chg	%Chg
Bt/US\$	31.26	31.20	+0.06	+0.19
US\$/Yuan	6.498	6.509	-0.01	-0.17
US Bond Yield 10y(%)	1.564	1.603	-0.04	-2.42
Brent Oil (US\$/bbl)	66.57	67.05	-0.48	-0.72
Nymex Oil (US\$/bbl)	62.67	63.43	-0.76	-1.20
Gold Spot (US\$/oz)	1,777.00	1,769.30	+7.70	+0.44
Baltic Dry Index	2,472.00	2,432.00	+40.00	+1.64
Dollar Index (DXYO)	91.20	91.08	+0.12	+0.13

Today's Event

- BBL XD** 2.50 บาท
- BGC XD** 0.12 บาท
- CIMBT XD** 0.005 บาท
- KTB XD** 0.275 บาท
- KTB-P XD** 0.4295 บาท
- MBAX XD** 0.56 บาท

(อ่านรายละเอียดต่อหน้าหลัง)

นัฐชาต เมษมาสิน
 CFA, FRM (ID: 31379)
 E-mail: nuttachart@trinitythai.com

บริษัทหลักทรัพย์ ทรินิตี้ จำกัด, 179 อาคารบางกอก ซิตี้ ทาวเวอร์ ชั้น 25-26, 29 ถนนสาทรใต้ เขตสาทร กรุงเทพฯ 10120 โทรศัพท์ 0-2088-9100 โทรสาร 0-2088-9399

รายงานฉบับนี้จัดทำขึ้นโดยข้อมูลเท่าที่ปรากฏและเชื่อว่าเป็นที่น่าเชื่อถือได้แต่ไม่เป็นการยืนยันถึงความถูกต้องและความสมบูรณ์ของข้อมูลนั้นๆ โดยบริษัทหลักทรัพย์ ทรินิตี้ จำกัด ผู้จัดทำขอสงวนสิทธิ์ในการเปลี่ยนแปลงความเห็นหรือประมาณการต่าง ๆ ที่ปรากฏในรายงานฉบับนี้โดยไม่ต้องแจ้งล่วงหน้า รายงานฉบับนี้มีวัตถุประสงค์เพื่อใช้ประกอบการตัดสินใจของนักลงทุน โดยไม่ได้เป็นการชี้แนะหรือชักชวนให้ นักลงทุนทำการซื้อหรือขายหลักทรัพย์ หรือตราสารทางการเงินใดๆ ที่ปรากฏในรายงาน

Strategy

- **Strategy:** ทั้งนี้ ในส่วนของกลยุทธ์การลงทุนหุ้นในกลุ่มนี้ ยังคงแนะนำถือ Let profit run สำหรับหุ้น 3 ตัวที่เป็น Candidate สำหรับการถูกบรรจุเข้าสู่ดัชนี SET50 ในรอบถัดไป ไม่ว่าจะเป็น **STGT, IRPC, STA**

ณัฐชาติ เมฆมาดิน, CFA, FRM
เลขทะเบียนนักวิเคราะห์: 031379
nuttachart@trinitythai.com

Fund Flow

Foreign Portfolio Investment in Equities (Asia ex. Japan)

Unit : US\$ mn

	As at	Day	WTD Net	MTD Net	YTD Net
India	19-Apr	-220.9	-220.9	-716.0	6,610.3
Indonesia	20-Apr	-7.4	-9.8	-156.4	690.6
Malaysia	19-Apr	-34.5	-34.5	-99.1	-528.3
Philippines	20-Apr	-10.1	-24.6	-156.8	-1,103.3
South Korea	20-Apr	236.3	32.0	2,711.1	-5,637.1
Sri Lanka	20-Apr	-0.5	-1.5	-15.2	-106.1
Taiwan	20-Apr	10.0	501.6	2,004.8	-10,131.7
Thailand	20-Apr	-9.9	-111.1	-46.3	-1,032.8
Vietnam	20-Apr	-25.5	-58.0	-48.3	-857.3

Source: Bloomberg

Net Foreign

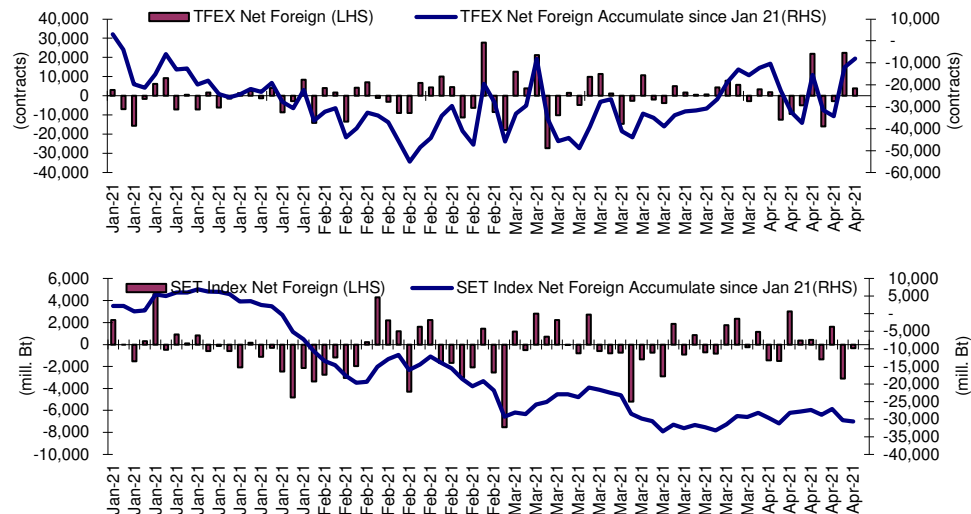

Indicators to watch

	Last	Previous	% chg	1W Prior	1M Prior	Remark
VIX Index	18.68	17.29	8.0%	12.2%	-1.1%	-
Ted Spread	0.17	0.17	1.5%	-0.2%	-12.5%	-
TTF (Thai Trust Fund)	11.27	11.25	0.2%	0.4%	6.1%	+
U.S.Dollar Index	91.20	91.08	0.1%	-1.0%	-0.6%	-
U.S.Bond Yield	1.57	1.60	-2.4%	-6.9%	-7.9%	-
US Coal Index	7.5	6.87	9.2%	39.9%	58.2%	+
Emerging Asia Index (MXMS)	743.62	743.28	0.0%	1.7%	1.1%	+

Source: Bloomberg, Aspen

Price performance of Stock in SET50 (for weekly: 20 Apr 2021 - 12 Apr 2021)

Stock	20-Apr-21	%YTD	%-1W	%-1M	%-3M	%-6M	%-12M
SET	1,580.04	9	3	1	4	31	25
SET50	963.94	6	2	0	1	27	13
BANK	395.37	17	3	-1	12	66	34
BBL	127.50	8	4	1	5	39	7
KBANK	140.00	24	1	-5	21	91	35
KTB	11.80	6	4	-2	-2	39	6
SCB	106.00	21	0	-5	17	73	48
TISCO	101.00	14	3	5	7	47	25
TMB	1.20	11	1	-3	4	48	28
COMM	38,038.47	13	3	1	11	16	12
CRC	35.00	14	5	-3	16	36	-1
BJC	36.75	6	0	0	3	13	-16
COM7	72.25	85	9	19	65	81	258
CPALL	65.00	12	2	-2	12	12	-2
GLOBAL	22.50	32	6	9	21	24	76
HMPRO	14.40	5	2	0	2	7	5
CONMAT	10,572.87	12	3	8	8	26	31
SCC	418.00	11	3	11	8	23	30
TOA	31.50	-6	2	-4	-9	-7	-11
ENERG	23,532.63	3	2	-1	-1	29	20
BGRIM	43.75	-10	2	-6	-18	6	4
EA	61.25	24	3	3	-2	51	68
EGCO	176.00	-9	-1	-4	-7	2	-28
GPSC	74.25	1	3	0	-9	36	14
GULF	34.25	0	4	2	-1	15	-5
OR	30.25	N/A	0	-5	N/A	N/A	N/A
PTT	39.75	-6	2	-2	-3	23	13
PTTEP	115.50	18	4	0	3	49	46
RATCH	50.00	-6	1	-1	-3	0	-16
TOP	55.25	6	2	-9	-4	59	43
ETRON	5,547.98	-10	4	19	-27	86	486
DELTA	385.00	-21	5	23	-36	112	845
FIN	6,019.00	25	6	4	15	63	71
BAM	20.80	-5	1	-5	-3	5	-5
KTC	78.75	32	4	8	9	113	140
MTC	69.00	17	5	0	3	34	50
SAWAD	88.25	34	8	7	26	91	62
FOOD	13,473.54	13	2	-2	5	19	24
CBG	127.00	11	1	-5	-9	10	63
CPF	29.25	9	0	-3	2	14	6
MINT	30.75	19	2	-1	16	67	48
OSP	34.75	-2	3	0	-1	9	-14
TU	14.70	8	3	3	3	-4	14
HELTH	5,192.85	11	0	3	7	26	13
BDMS	22.00	6	-1	2	4	22	5
BH	140.00	17	1	3	12	52	17
ICT	143.10	5	5	4	3	11	3
ADVANC	175.00	-1	5	1	-1	2	-10
DTAC	32.25	-3	3	-2	-5	3	-20
INTUCH	63.50	13	11	13	10	22	28
TRUE	3.32	-3	2	1	-2	18	0
MEDIA	48.48	11	3	0	8	28	26
VGI	6.55	-2	1	-5	-6	8	-11
PETRO	1,166.74	15	3	-1	8	68	69
IVL	45.25	22	2	-1	18	95	69
PTTGC	63.25	8	4	-3	0	60	72
PKG	5,085.41	17	6	8	4	33	99
SCGP	50.00	20	8	10	4	N/A	N/A
PROP	227.88	11	1	-2	8	38	16
AWC	4.86	7	1	-7	2	57	-3
CPN	53.25	12	1	-5	9	39	7
LH	8.55	8	2	-1	6	31	16
TRANS	351.05	6	0	-2	5	19	3
AOT	65.75	6	0	-2	7	21	6
BEM	8.05	-3	0	-5	-3	-1	-13
BTS	9.10	-2	0	-3	-7	1	-21

1 Week Performance

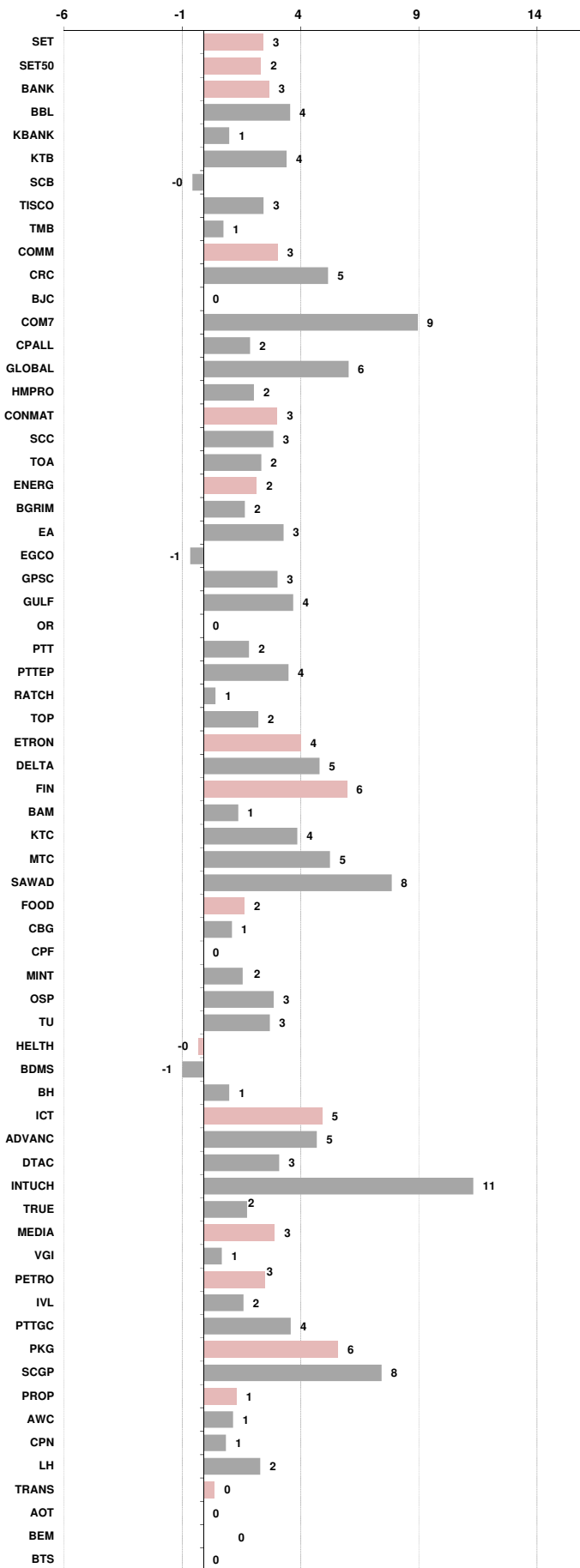



อัตราแลกเปลี่ยนวันนี้*		31.26 Change	0.06
------------------------	--	--------------	------

*เปรียบเทียบ Transaction ล่าสุดกับก่อนหน้า (โดยไม่แยกว่าเป็นของ off-shore หรือ on-shore)

สินค้า	ดัชนีราคา	ปิดล่าสุด	ก่อนหน้า	ราคาปิดล่าสุด	ก่อนหน้า	เปลี่ยน +/-	%	หลักทรัพย์ที่เกี่ยวข้อง
เรือ <i>ปรับปรุจ</i>	Baltic Dry Index (spot)	20-Apr-21	19-Apr-21	2,472	2,432	+40.00	1.6%	PSL, TTA
	BHSI (Handy Size)	20-Apr-21	19-Apr-21	1,025	1,014	+11.00	1.1%	
ยาง	(US Cents/kg)	20-Apr-21	19-Apr-21	220.00	222.00	-2.00	-0.9%	STA, TRUBB
น้ำตาล	(Cent/Pound)	20-Apr-21	19-Apr-21	16.72	16.21	+0.51	3.1%	KSL
ถั่วเหลือง	(Cents\$/Bushel)	20-Apr-21	19-Apr-21	1,463.25	1,440.75	+22.50	1.6%	TVO
น้ำมันปาล์ม	(US\$/ton)	20-Apr-21	19-Apr-21	3,805.00	3,710.00	+95.00	2.6%	CPI, LST, UPOIC, UVAN
สังกะสี	(US\$/ton)	20-Apr-21	19-Apr-21	2,864.50	2,876.00	-11.50	-0.4%	PDI
ทองคำ	(US\$/oz)	20-Apr-21	19-Apr-21	1,777.60	1,769.70	+7.90	0.4%	THL (Source:Aspen)
SPDR Gold Trust	(ton)	20-Apr-21	19-Apr-21	1,021.70	1,021.70	+0.00	0.0%	
น้ำมันดิบ <i>ทุกวัน</i>	WTI (US\$/barrel)	20-Apr-21	19-Apr-21	62.67	63.43	-0.76	-1.2%	PTT, PTTEP, TOP, PTTGC, BCP
	Brent (US\$/barrel)	20-Apr-21	19-Apr-21	66.57	67.05	-0.48	-0.7%	(Source:Aspen)
ค่าการกลั่น <i>ทุกวัน</i>	GRM (US\$/barrel)	20-Apr-21	19-Apr-21	0.81	0.86	-0.05	-5.8%	BCP, IRPC, PTTGC and TOP (Bloomberg)
น้ำมันทำความร้อน	Heating Oil (cent/gallon)	20-Apr-21	19-Apr-21	158.20	161.47	-3.27	-2.0%	BCP, IRPC, PTTGC and TOP (Bloomberg)
	Natural Gas(\$/MMBtu)	20-Apr-21	19-Apr-21	2.72	2.75	-0.02	-0.8%	PTTEP, PTT, BANPU (Bloomberg)
ปิโตรเคมี	Naphtha (US\$/MT)	20-Apr-21	19-Apr-21	584.63	581.75	+2.88	0.5%	PTTGC, SCC (เป็นต้นทุน)
	Ethylene (US\$/MT)	16-Apr-21	9-Apr-21	1,085	1,035	+50.00	4.8%	PTTGC, SCC, IRPC (Bloomberg)
	Propylene (US\$/MT)	16-Apr-21	9-Apr-21	1,070	1,065	+5.00	0.5%	PTTGC, SCC, IRPC
เหล็ก US.Mid West	HRC (US\$/ton) ริดร้อน	20-Apr-21	19-Apr-21	1,354.0	1,364.0	-10.00	-0.7%	(Source:Bloomberg)
ถ่านหิน	NEX (US\$/ton)	16-Apr-21	9-Apr-21	91.21	90.37	+0.84	0.9%	BANPU, LANNA, UMS
อาหาร	ไก่ (บาท/กก.)	31-Mar-21	28-Feb-21	33	32	+1.00	3.1%	CPF, GFPT (Source: CPF)
	กุ้งVannamei(บาท/กก.)	31-Mar-21	28-Feb-21	180	160	+20.00	12.5%	CPF, CFRESH, SSF, ASIAN, TU
	สุกร (บาท/กก.)	31-Mar-21	28-Feb-21	80	80	+0.00	0.0%	CPF

กราฟแสดงแนวโน้มราคา

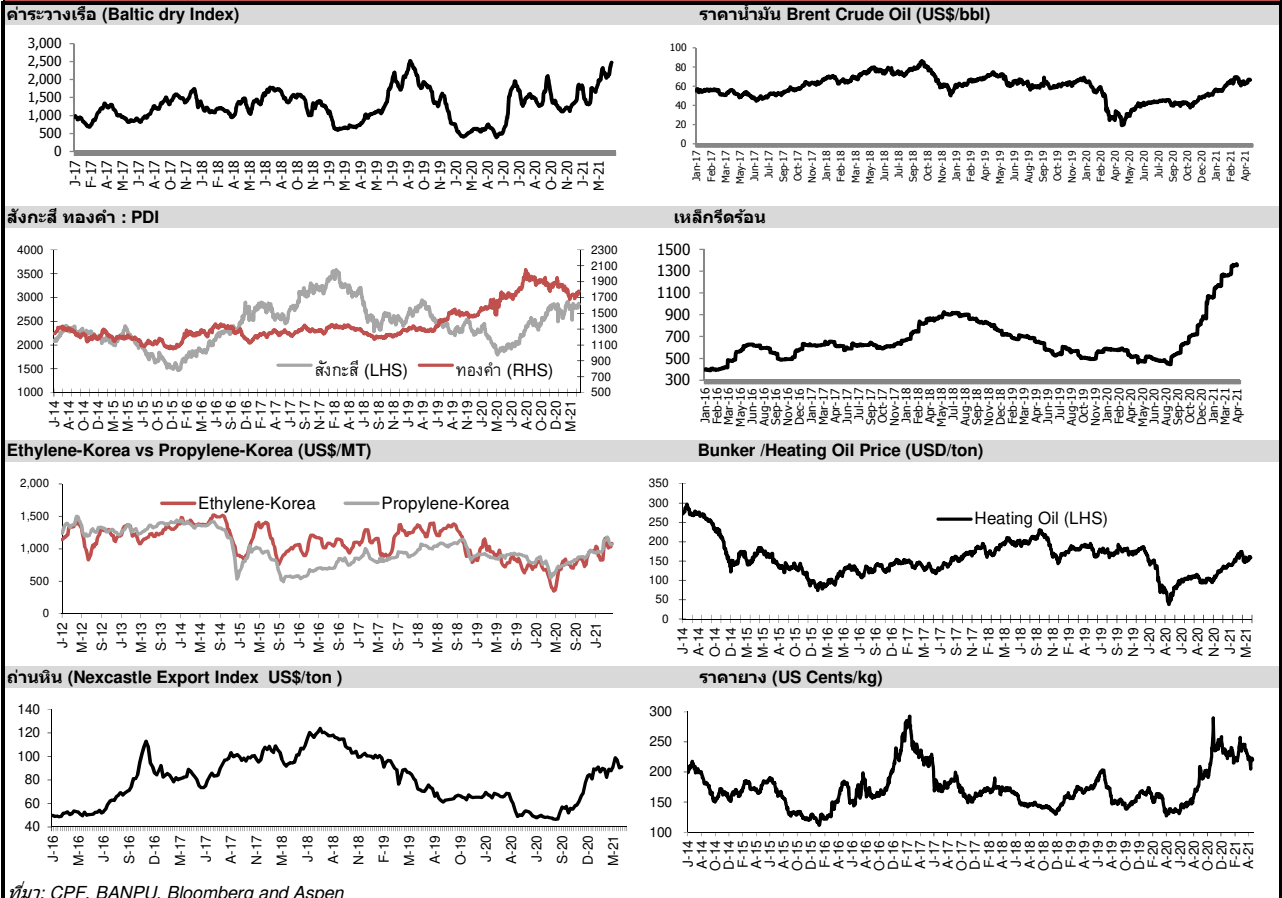

ที่มา: CPF, BANPU, Bloomberg and Aspen



NVDR Trading Data by Stock : 21 Apr 2021

Total NVDR Trading (Bt m)	Date 20 Apr 21	Net (Bt M)
39,179.74	Institutions	+823.73
% of SET : 19.09%	Proprietary	+796.31
Total SET Trading Value : +102,624.85	Foreign	-308.60
	Local Investor	-1,311.45

Net Buy ซื้อสุทธิ						
Value (Btm) : มูลค่า (ล้านบาท)						
STOCK	20 Apr	19 Apr	16 Apr	12 Apr	9 Apr	Total 5 Days
1 ADVANC	589.1	54.7	-25.0	106.2	-14.6	710.3
2 INTUCH	557.3	569.1	-80.4	-179.2	-17.7	849.1
3 TISCO	389.5	170.0	-218.1	-34.7	32.2	339.0
4 SAWAD	323.9	16.0	-18.9	-241.6	401.8	481.3
5 KTC	136.2	482.9	-495.0	-97.4	94.4	120.9
6 SCB	135.4	-255.1	296.2	64.4	22.8	263.7
7 AWC	105.8	-21.3	7.6	-31.5	-78.9	-18.4
8 BAM	82.5	9.1	-46.0	-99.5	-4.4	-58.3
9 KKP	77.9	140.4	83.6	-34.8	3.2	270.3
10 STGT	77.2	-130.1	-69.8	-18.3	-110.1	-251.2
11 KCE	74.5	10.0	30.6	25.7	-149.7	-8.9
12 RCL	73.9	83.2	162.3	-65.4	-51.4	202.6
13 THCOM	55.4	-23.6	-4.3	-13.3	3.5	17.6
14 DOHOME	55.3	111.5	67.1	-22.5	-29.2	182.2
15 AEONTS	53.6	8.5	-10.6	-63.4	127.3	115.4
16 SINGER	48.7	16.5	36.1	0.1	-0.1	101.4
17 CPF	46.3	252.1	556.9	37.9	106.0	999.3
18 BGRIM	41.0	-51.4	1.0	-74.2	27.8	-55.8
19 KBANK	40.6	-337.3	-147.3	-121.6	119.1	-446.5
20 EGCO	38.3	-28.4	-52.2	-55.2	-11.5	-109.1
21 DTAC	37.5	20.9	-0.2	-9.5	-10.8	37.8
22 SCGP	34.7	39.7	255.9	5.4	23.2	358.9
23 OR	29.8	-173.9	141.5	66.3	-151.3	-87.6
24 BDMS	25.3	27.4	104.1	-242.9	502.8	416.7
25 TOP	24.4	-41.3	16.3	205.3	97.2	301.8
26 III	23.6	-4.4	7.8	-2.4	2.9	27.5
27 TU	23.5	-3.6	127.1	35.2	30.1	212.4
28 ACE	23.2	-31.3	7.9	9.9	-16.3	-6.6
29 WHA	22.7	6.2	22.7	49.6	0.5	101.7
30 AMATA	22.5	-2.9	6.6	42.1	71.1	139.3

Net Sell ขายสุทธิ						
Value (Btm) : มูลค่า (ล้านบาท)						
STOCK	20 Apr	19 Apr	16 Apr	12 Apr	9 Apr	Total 5 Days
CPALL	-672.4	-256.4	394.5	891.8	193.5	551.0
PTTGC	-205.8	-239.0	51.3	-38.7	-314.3	-746.6
BFIT	-198.8	165.4	-4.9	5.7	1.3	-31.3
DELTA	-177.4	250.6	-28.4	-88.1	-117.5	-160.8
BEM	-168.4	-37.7	4.8	-5.7	6.0	-201.0
PTTEP	-165.3	-142.6	1,236.1	90.5	68.8	1,087.5
CBG	-164.5	-52.6	-88.6	-44.3	22.8	-327.1
SYNEX	-120.9	97.8	32.0	-58.1	32.8	-16.5
CPN	-103.9	-28.7	50.4	119.5	7.0	44.3
JMT	-95.2	-158.0	-74.8	62.3	-17.3	-282.9
MTC	-93.4	-15.6	-34.6	-27.5	-45.5	-216.6
COM7	-83.3	-224.3	156.9	-21.9	-60.6	-233.1
HANA	-75.0	40.0	59.6	9.0	-150.0	-116.4
AMANAH	-71.2	-9.3	12.3	-1.0	-5.7	-74.8
KTB	-57.4	-14.7	-64.1	-75.4	44.4	-167.2
PTT	-52.7	-130.3	27.6	-35.1	-291.2	-481.7
SCC	-51.0	-95.6	-99.3	-28.5	832.1	557.6
AOT	-49.0	15.8	-152.2	-134.1	88.3	-231.2
IVL	-48.4	-132.3	246.9	-66.9	36.4	35.6
HMPRO	-40.5	14.4	29.0	31.6	81.9	116.4
BEC	-39.7	-64.9	2.7	10.3	2.3	-89.3
RBF	-39.1	16.7	10.8	-11.5	-67.2	-90.4
BH	-38.8	-34.8	-32.8	-40.4	177.7	30.8
RS	-35.6	-18.5	13.0	-19.3	-12.8	-73.2
MINT	-34.9	-34.1	-44.4	-49.9	17.5	-145.8
EA	-32.9	-115.4	52.1	-76.0	-16.8	-189.1
GUNKUL	-31.6	30.2	14.6	-16.0	4.1	1.3
NCAP	-30.8	-20.9	-6.7	-14.3	-17.4	-90.1
MEGA	-29.9	-16.2	6.4	0.2	5.7	-33.8
GULF	-24.4	-116.5	-8.8	-12.2	71.6	-90.3

MONTH TO DATE (Bt m) ยอดซื้อขายสุทธิเดือน เมษายน 64		
1 - 20 Apr 21		
TOTAL NET BUY	TOTAL NET SELL	
CPALL	1,997.0	DELTA -1,408.5
PTTEP	1,132.4	STA -905.8
CPF	1,087.9	PTT -820.3
SAWAD	812.9	COM7 -553.5
SCC	719.0	EA -416.2
TOP	676.1	RATCH -386.2
INTUCH	660.0	TMB -307.6
SCGP	557.6	PTTGC -261.9
TISCO	493.9	CHG -255.7
ADVANC	478.6	KTB -232.6
AEONTS	456.8	GPSC -230.9
KCE	411.3	SPRC -226.9
KKP	362.1	IRPC -215.9
TU	337.5	MINT -197.8
CRC	335.8	EGCO -197.3
SCB	314.1	RS -182.2
HANA	313.7	KBANK -179.2
RCL	308.1	TCAP -172.2
STARK	290.5	BBL -168.0
VNT	267.9	GULF -153.6
LH	253.6	BEC -152.2
BDMS	228.5	BAM -148.2
KEX	225.0	MEGA -146.5
JMART	217.2	AOT -146.5
BCH	202.7	AWC -143.0
AMATA	194.7	NOBLE -107.3
DOHOME	190.7	ESSO -105.9
WHA	190.2	PLANB -97.0
STGT	156.7	AP -92.6
BJC	120.9	TKN -90.9

YEAR TO DATE Y2021 (Bt m) ยอดซื้อขายสุทธิปี 2564			
4 Jan 21 - 20 Apr 21			
TOTAL NET BUY	TOTAL NET SELL		
1 PTTEP	9,944.3	BDMS	-3,379.6
2 KBANK	9,040.4	GPSC	-3,165.5
3 OR	7,200.8	AOT	-2,599.7
4 PTT	3,543.7	CPN	-2,465.7
5 IVL	3,054.6	DELTA	-2,191.2
6 SCGP	2,893.3	INTUCH	-2,165.1
7 SCB	2,828.5	BBL	-1,604.6
8 CPALL	2,563.4	ADVANC	-1,326.4
9 SCC	2,457.9	EA	-1,256.2
10 STGT	2,274.0	BTS	-1,228.7
11 PTTGC	2,048.8	MINT	-1,058.4
12 SAWAD	2,043.9	EGCO	-1,010.6
13 TISCO	1,957.4	DTAC	-961.6
14 CBG	1,706.3	BEM	-935.0
15 SPALI	1,158.0	HMPRO	-792.5
16 CPF	1,108.3	TQM	-722.6
17 GULF	1,044.8	IRPC	-709.2
18 TOP	975.8	BLAND	-700.9
19 AP	948.4	PRM	-618.7
20 AEONTS	915.9	TASCO	-572.9
21 BJC	834.3	JMART	-557.2
22 MTC	831.3	TTW	-505.8
23 PTG	683.5	BCPG	-505.1
24 TMB	672.9	STA	-503.9
25 LH	603.1	KTC	-482.6
26 CHG	591.1	OSP	-476.1
27 RS	589.6	BGRIM	-377.4
28 WHA	559.2	CRC	-353.3
29 KTB	550.3	HANA	-252.5
30 BCH	521.0	GFPT	-212.0

Total Net BUY/SELL Y2020 ยอดซื้อขายสุทธิปี 2563		
Value (Btm) : มูลค่า (ล้านบาท)		
TOTAL NET BUY	TOTAL NET SELL	
1 SCC	9,289	RATCH -4,758
2 KBANK	7,582	KTB -4,477
3 STGT	4,937	EGCO -4,216
4 CRC	4,591	PTT -4,104
5 SCB	4,512	BBL -3,233
6 TU	4,070	ADVANC -2,738
7 CPN	4,043	LH -2,479
8 DELTA	4,042	TCAP -2,361
9 KTC	4,040	INTUCH -1,972
10 AOT	3,931	CBG -1,924
11 BDMS	3,701	BJC -1,552
12 BGRIM	3,635	CPF -1,365
13 PTTGC	3,482	KKP -923
14 STA	3,404	TRUE -910
15 AWC	3,356	TOP -849
16 CPALL	3,215	TMB -813
17 TISCO	2,929	PTG -709
18 BAM	2,563	ROBINS -649
19 VGI	2,297	BANPU -500
20 OSP	2,143	STEC -439
21 EA	1,938	MAJOR -411
22 HMPRO	1,502	COM7 -370
23 KCE	1,456	GLOBAL -369
24 SCGP	1,365	IRPC -357
25 GPSC	1,313	RBF -350
26 AP	1,219	TOA -339
27 PTL	953	TTW -326
28 MEGA	929	JAS -304
29 IVL	819	TASCO -268
30 PRM	777	MINT -265

แบบรายงานการเปลี่ยนแปลงการถือหลักทรัพย์และสัญญาซื้อขายล่วงหน้าของผู้บริหาร (แบบ 59)

ชื่อบริษัท	ชื่อผู้บริหาร	วิธีการได้มา/ จำหน่าย	จำนวน (หุ้น)	ราคา (บาท)	มูลค่า (บาท)	ประเภท หลักทรัพย์	วันที่ได้มา/ จำหน่าย
EP	นาย ยุทธ ชินสุภัทกุล	ซื้อ	122,600.00	6.00	735,600.00	หุ้นสามัญ	12/4/2564
EP	นาย ยุทธ ชินสุภัทกุล	ซื้อ	348,300.00	5.82	2,027,106.00	หุ้นสามัญ	16/4/2564
OSP	นาย สุรินทร์ ใสสถานเคราะห์	ซื้อ	500,000.00	34.00	17,000,000.00	หุ้นสามัญ	9/4/2564
SAWAD	นาย กุศล สุขเกษมณี	ซื้อ	350,000.00	82.88	29,008,000.00	หุ้นสามัญ	7/4/2564

ที่มา : ศูนย์สารสนเทศตลาดทุน สำนักงานคณะกรรมการ ก.ล.ด.

แบบรายงานการได้มาหรือจำหน่ายหลักทรัพย์ของกิจการ (246-2)

ชื่อบริษัท	ชื่อผู้ได้มา/ จำหน่าย	Sell/Buy	ประเภท หลักทรัพย์	% ได้มา/ จำหน่าย	% หลังได้มา/ จำหน่าย	วันที่ได้มา/ จำหน่าย	หมายเหตุ
SF	บริษัท เมเจอร์ ซินีเพล็กซ์ กรุ๊ป จำกัด (มหาชน)	ได้มา	หุ้น	29.9914	30.0111	16/4/2564	

ที่มา : ศูนย์สารสนเทศตลาดทุน สำนักงานคณะกรรมการ ก.ล.ด.

หลักทรัพย์ที่ต้องซื้อขายด้วยบัญชี Cash Balance

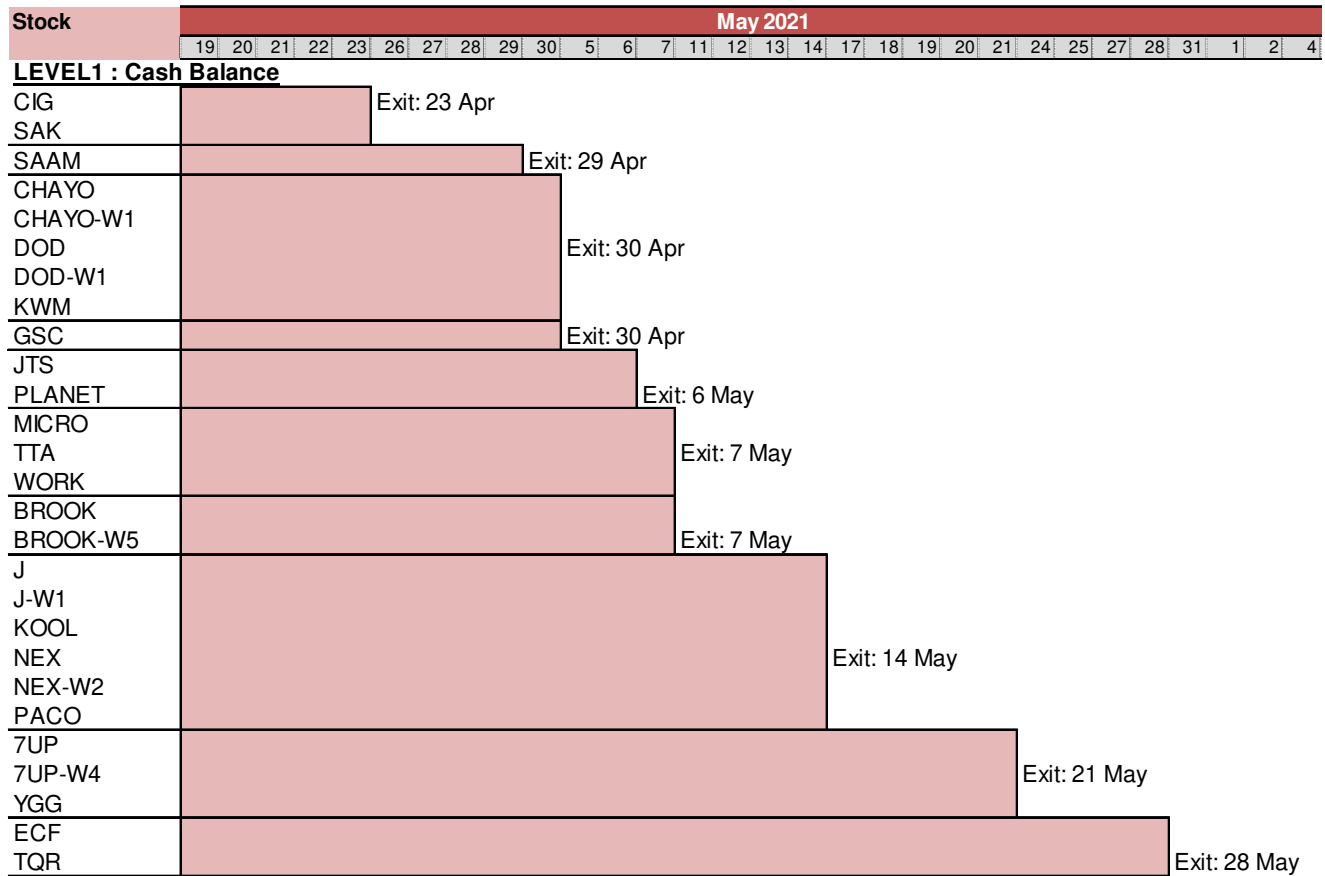
LEVEL 2: Excluded from Credit limit and Cash Balance

SABUY Exit: 22 Apr

LEVEL 3: Prohibit Net Settlement, Excluded from Credit limit and Cash Balance

 ZMICO Exit: 29 Apr
 ZMICO-W4 Exit: 29 Apr

Source: SET

Short Sales

Stock	% Short Sale Volume Comparing with Main Board	Average Price (Bt)	Volume (shares)	Value (Mil. B)
AAV	7.42	2.62	1,520,000	3,982,400
AAV-R	0.62	2.62	127,600	334,322
ACE	0.48	3.79	350,000	1,327,000
ADVANC	3.18	174.38	725,200	126,461,000
ADVANC-R	2.74	173.45	628,500	109,013,100
AEONTS-R	0.29	223.07	12,900	2,877,600
AI	0.05	3.42	20,600	70,452
AJ	1.17	18.90	10,900	206,010
AMATA	3.48	17.93	239,100	4,285,890
AMATA-R	2.83	17.86	195,000	3,482,830
AOT	10.88	65.88	1,459,700	96,170,250
AOT-R	15.88	65.65	2,139,300	140,452,100
AP	2.04	8.26	353,300	2,918,835
AP-R	1.09	8.30	188,800	1,566,355
AUCT	12.02	10.10	303,500	3,065,350
AWC	1.68	4.87	699,500	3,405,544
AWC-R	12.93	4.86	5,402,400	26,271,412
BA-R	15.29	7.59	156,800	1,189,365
BAM	2.87	20.76	700,700	14,547,390
BAM-R	6.57	20.77	1,603,900	33,310,680
BANPU	3.06	12.32	1,430,100	17,619,120
BANPU-R	3.95	12.34	1,841,800	22,730,180
BA Y-R	0.13	37.27	11,700	436,075
BBL	1.11	125.18	222,700	27,876,600
BBL-R	4.28	125.29	856,100	107,261,850
BCH	3.11	16.76	591,900	9,921,380
BCH-R	6.96	16.79	1,320,900	22,175,530
BCP	4.17	25.04	113,600	2,844,930
BCP-R	4.13	25.18	111,800	2,814,950
BCPG	4.50	14.38	135,400	1,946,790
BCPG-R	5.46	14.40	164,000	2,361,430
BDMS	6.43	21.82	1,905,700	41,591,680
BDMS-R	2.79	21.89	824,700	18,054,920
BEC	0.11	9.80	25,000	245,000
BEC-R	3.37	9.49	828,500	7,859,960
BEM	5.51	8.12	2,687,100	21,830,755
BEM-R	6.73	8.12	3,286,400	26,673,830
BGRIM	4.38	43.48	358,400	15,581,625
BGRIM-R	10.35	43.55	845,200	36,809,775
BH	1.98	137.63	34,100	4,693,100
BH-R	13.05	138.21	223,700	30,917,100
BJC	3.23	36.80	132,100	4,861,600
BJC-R	5.11	36.66	209,900	7,695,150
BLA	2.65	25.79	49,400	1,273,800
BLAND	2.83	1.07	511,100	547,745
BLAND-R	3.64	1.08	653,200	705,340
BPP	4.18	18.89	290,700	5,490,660
BPP-R	4.01	18.81	280,000	5,265,440
BTS	7.12	9.08	2,004,400	18,194,380
BTS-R	5.29	9.08	1,487,800	13,515,330
CBG	5.12	127.88	226,800	29,002,250
CBG-R	18.62	127.50	826,600	105,389,650
CENTEL	5.40	32.83	115,400	3,788,475
CENTEL-R	3.11	32.88	66,300	2,180,025
CHG	1.48	2.98	1,069,100	3,181,368
CHG-R	4.17	2.97	3,024,600	8,972,510
CK	4.43	17.23	215,300	3,709,160
CK-R	10.89	17.25	529,200	9,127,350
CKP	7.16	4.76	869,700	4,142,616
CKP-R	10.67	4.76	1,295,500	6,172,246
COM7	2.41	73.06	429,500	31,381,375
COM7-R	7.29	73.19	1,297,000	94,924,125
CPALL	7.98	64.58	2,180,800	140,840,375
CPALL-R	9.36	64.70	2,551,400	165,085,750
CPF	10.49	29.39	4,620,200	135,773,950
CPF-R	7.92	29.35	3,489,700	102,417,850
CPN	2.15	53.36	175,500	9,364,675
CPN-R	9.28	53.46	757,900	40,516,725

Short Sales (₹)

Stock	% Short Sale Volume Comparing with Main Board	Average Price (₹)	Volume (shares)	Value (Mil. ₹)
CRC	2.21	34.76	204,800	7,117,850
CRC-R	11.61	34.93	1,071,800	37,434,250
DCC	0.84	2.95	315,200	930,118
DELTA	1.47	389.18	68,500	26,658,600
DELTA-R	15.19	389.46	706,100	274,998,100
DOHOME	2.16	24.69	445,800	11,006,440
DOHOME-R	2.53	24.64	524,600	12,928,360
DTAC	2.70	31.97	302,700	9,676,500
DTAC-R	3.62	32.21	403,000	12,979,000
EA	2.91	60.84	369,900	22,505,875
EA-R	11.15	60.99	1,412,500	86,154,200
EASTW-R	7.91	9.78	52,800	516,645
EGCO	1.31	177.92	32,600	5,800,100
EGCO-R	5.34	177.39	133,300	23,646,500
EPG	1.30	11.10	358,200	3,976,020
EPG-R	3.73	11.15	1,027,300	11,453,310
ERW	1.96	4.50	202,900	913,632
ERW-R	1.14	4.50	118,200	531,900
ESSO	2.52	8.43	305,200	2,572,540
ESSO-R	9.74	8.41	1,183,400	9,955,995
GFPT	12.45	11.76	227,000	2,669,200
GFPT-R	18.08	11.72	330,800	3,876,080
GLOBAL	3.80	22.61	415,800	9,402,340
GLOBAL-R	1.36	22.51	149,800	3,371,720
GPSC	7.63	74.18	617,600	45,812,775
GPSC-R	6.49	74.28	524,400	38,953,875
GULF	2.63	34.08	2,380,100	81,105,900
GULF-R	1.06	34.10	960,400	32,747,575
GUNKUL	0.70	3.94	1,469,500	5,784,370
GUNKUL-R	1.78	3.96	3,724,500	14,738,442
HANA	2.05	59.53	191,400	11,393,725
HANA-R	15.27	59.54	1,427,300	84,977,950
HMPRO	8.86	14.24	1,764,300	25,117,250
HMPRO-R	8.64	14.23	1,722,700	24,506,200
HTC	1.18	38.20	3,000	114,600
ICHI	1.32	14.38	224,000	3,221,660
ICHI-R	0.27	14.40	45,900	660,960
INTUCH	5.22	63.24	1,189,500	75,223,500
INTUCH-R	3.28	63.32	746,000	47,239,475
IRPC	3.93	3.96	6,694,800	26,528,658
IRPC-R	1.90	3.95	3,249,700	12,835,554
ITD	4.71	1.77	2,297,200	4,074,406
ITD-R	0.74	1.78	361,000	641,926
IVL	6.08	45.48	691,800	31,463,300
IVL-R	9.56	45.59	1,084,100	49,429,300
JAS	0.77	2.94	650,000	1,911,000
JAS-R	1.14	2.92	970,500	2,831,582
JKN	0.06	11.10	13,800	153,180
JMART	1.68	42.69	106,000	4,525,250
JMART-R	1.33	42.83	83,800	3,589,425
JMT	0.98	46.07	69,700	3,211,350
JMT-R	1.97	45.99	139,900	6,433,700
KBANK	2.50	137.90	936,100	129,090,900
KBANK-R	5.49	137.99	2,057,800	283,950,650
KCE	2.03	60.76	221,900	13,482,575
KCE-R	12.25	60.42	1,346,700	81,367,100
KKP	2.21	60.18	176,500	10,621,425
KKP-R	2.94	59.97	235,200	14,104,050
KSL-R	5.01	3.28	340,800	1,117,388
KTB	0.16	11.80	58,100	685,580
KTB-R	6.71	11.69	2,411,400	28,200,670
KTC	1.66	77.71	245,900	19,108,450
KTC-R	3.42	78.47	501,500	39,352,725
LH	4.65	8.48	1,336,700	11,331,005
LH-R	1.53	8.49	440,700	3,739,940
LHFG-R	0.01	1.18	400	472
LPN	1.55	5.05	65,800	332,290
M	1.20	52.52	7,200	378,150
M-R	4.88	52.49	29,400	1,543,100

Short Sales (附錄)

Stock	% Short Sale Volume Comparing with Main Board	Average Price (Bt)	Volume (shares)	Value (Mil. B)
MAJOR	6.12	20.62	109,300	2,254,010
MAJOR-R	8.75	20.42	157,900	3,223,540
MBK	1.39	13.93	19,600	272,970
MBK-R	12.03	13.86	170,700	2,366,240
MC-R	0.90	11.11	23,000	255,510
MCS	1.71	13.72	24,700	338,850
MEGA	1.94	34.27	38,300	1,312,675
MEGA-R	4.10	34.18	81,200	2,775,175
MINT	2.30	30.85	298,700	9,214,675
MINT-R	8.32	30.74	1,082,900	33,286,150
MTC	2.33	68.82	772,000	53,129,925
MTC-R	8.25	68.78	2,733,800	188,023,675
NOBLE	0.85	8.63	69,800	602,465
NOBLE-R	0.74	8.56	61,600	527,525
OR	1.13	30.25	535,100	16,186,775
OR-R	1.06	30.25	503,900	15,242,975
ORI	0.70	9.02	164,400	1,482,625
ORI-R	3.50	9.09	814,400	7,399,985
OSP	3.35	34.98	379,000	13,256,150
OSP-R	7.09	34.96	802,800	28,063,275
PLANB	2.70	6.58	322,600	2,123,090
PLANB-R	17.37	6.54	2,086,400	13,654,825
PLAT-R	1.35	3.00	12,000	36,000
PRM	1.09	7.89	171,300	1,352,265
PRM-R	0.37	7.85	57,900	454,515
PSH	2.06	12.89	41,100	529,900
PSH-R	2.82	12.77	56,800	725,060
PSL	1.16	15.52	1,053,300	16,351,460
PSL-R	0.39	15.79	345,100	5,447,630
PTG	0.92	20.41	167,100	3,410,870
PTG-R	3.48	20.34	636,300	12,943,870
PTL	1.07	23.20	13,700	317,840
PTL-R	4.91	23.13	63,200	1,461,710
PTT	10.08	39.84	3,463,900	138,005,550
PTT-R	9.60	39.80	3,302,900	131,471,125
PTTEP	5.67	115.26	335,500	38,668,600
PTTEP-R	8.93	115.00	529,500	60,894,500
PTTGC	5.16	63.13	922,500	58,238,100
PTTGC-R	9.23	63.52	1,639,800	104,168,050
QH	5.65	2.48	407,400	1,010,352
QH-R	0.02	2.46	1,700	4,182
RATCH	4.45	50.23	184,400	9,261,900
RATCH-R	5.55	50.00	230,700	11,534,400
RBF	0.29	19.30	50,000	965,000
RBF-R	1.99	19.14	348,200	6,664,450
RCL	0.44	30.25	108,000	3,267,000
RS	1.62	26.18	138,600	3,628,625
RS-R	2.01	26.14	172,100	4,498,250
S	1.15	2.06	93,000	191,912
SABINA-R	2.70	21.27	17,000	361,560
SAWAD	2.14	88.53	1,854,600	164,188,775
SAWAD-R	2.57	87.17	2,254,700	196,545,325
SCB	3.37	103.50	762,000	78,863,800
SCB-R	11.66	104.75	2,602,400	272,610,400
SCC	3.29	413.84	109,700	45,398,000
SCC-R	3.79	413.01	126,400	52,204,400
SCCC	2.47	162.50	2,000	325,000
SCCC-R	4.33	162.83	3,500	569,900
SCGP	0.95	48.82	384,100	18,752,600
SCGP-R	0.05	48.84	18,200	888,800
SF-R	6.51	6.37	170,300	1,085,040
SGP	3.80	11.13	98,300	1,094,050
SGP-R	2.08	11.36	52,700	598,570
SHR	0.66	3.12	40,500	126,360
SHR-R	5.17	3.09	319,600	986,408
SINGER	0.01	42.75	1,000	42,750
SIRI	14.96	1.01	6,376,100	6,439,861

Short Sales (₹)

Stock	% Short Sale Volume Comparing with Main Board	Average Price (₹)	Volume (shares)	Value (Mil. ₹)
SIRI-R	4.08	1.01	1,738,100	1,755,481
SIS	0.08	28.25	2,500	70,625
SPA-R	11.49	7.76	141,400	1,097,505
SPALI	2.03	22.05	41,500	915,120
SPALI-R	5.04	22.01	103,300	2,273,440
SPOG	0.34	19.10	3,200	61,120
SPOG-R	7.64	19.10	71,000	1,356,100
SPRC	3.38	8.92	422,100	3,764,375
SPRC-R	9.92	8.92	1,236,600	11,028,015
SSP	1.36	14.85	61,200	908,940
STA	4.81	47.14	435,300	20,520,075
STA-R	3.34	47.15	302,000	14,238,100
STANLY-R	1.65	179.00	300	53,700
STARK	0.05	4.48	36,900	165,312
STEC	14.28	15.26	862,800	13,166,110
STEC-R	3.59	15.20	217,600	3,307,850
STGT	3.63	43.52	515,600	22,438,600
SUPER	3.61	0.97	7,215,300	6,985,834
SUPER-R	1.85	0.97	3,687,900	3,577,263
SYNEX	0.02	27.50	3,500	96,250
TASCO	2.62	19.96	233,300	4,657,830
TASCO-R	1.64	20.03	145,800	2,920,560
TCAP	5.90	37.30	541,300	20,191,900
TCAP-R	5.58	37.57	508,800	19,113,875
TFG	0.06	5.25	2,800	14,700
TFG-R	1.03	5.25	46,900	246,180
THANI	1.57	4.41	1,871,300	8,254,000
THANI-R	1.82	4.43	2,170,400	9,614,012
THCOM	0.07	10.29	163,200	1,679,730
THCOM-R	0.01	11.60	20,000	232,000
THG-R	8.76	25.68	49,500	1,271,300
TIP	0.38	28.25	8,000	226,000
TISCO	1.08	100.14	195,700	19,596,900
TISCO-R	1.58	99.34	289,000	28,710,075
TKN-R	15.95	9.62	1,008,400	9,696,610
TMB	9.08	1.18	39,801,200	47,093,069
TMB-R	1.11	1.18	4,886,200	5,766,804
TOA	2.55	31.50	20,200	636,300
TOP	9.91	55.03	904,100	49,753,400
TOP-R	2.08	55.06	189,800	10,451,275
TPIPL	0.32	1.97	132,300	260,620
TPIPL-R	0.16	1.95	66,000	128,923
TPIPP	6.71	4.34	449,000	1,948,660
TPIPP-R	6.81	4.34	455,700	1,977,738
TQM	0.82	125.72	8,500	1,068,650
TQM-R	3.02	125.64	31,500	3,957,650
TRUE	2.94	3.32	3,375,400	11,213,804
TRUE-R	2.81	3.33	3,205,500	10,689,772
TTA	0.74	13.73	501,100	6,880,780
TTCL	2.62	5.78	69,200	400,270
TTW	6.09	11.60	406,200	4,711,920
TTW-R	5.59	11.60	372,800	4,324,480
TU	8.93	14.70	1,745,000	25,644,800
TU-R	9.07	14.70	1,771,500	26,041,050
TVO	8.74	31.85	199,600	6,357,300
TVO-R	12.86	31.89	293,500	9,358,975
UNIQ	0.44	5.95	19,200	114,240
UNIQ-R	0.01	6.00	400	2,400
UTP	0.55	21.17	22,800	482,670
UTP-R	0.38	21.18	15,600	330,400
VGI	4.05	6.56	505,400	3,315,505
VGI-R	2.34	6.60	290,000	1,913,505
VIBHA	0.20	2.09	211,200	441,164
VIBHA-R	0.10	2.10	102,500	215,470
VNT	2.88	38.00	24,900	946,200
WHA	3.48	3.34	2,071,100	6,925,968
WHA-R	0.15	3.36	88,000	295,680
WHAUP	5.45	4.36	221,100	964,550

Source: SET



April 2021

Monday	Tuesday	Wednesday	Thursday	Friday
19	20	21	22	23
<ul style="list-style-type: none"> ■ KTC XD 0.88 บาท ■ SFLEX XD 0.045 บาท ■ TMT XD 0.50 บาท ■ JCKH ลุกหุ้นเข้า 30,000,000 หุ้น ■ ZIGA-W1 เข้าซื้อขายเป็นวันแรก (242.5mn sh 1:1 @ Bt1.00) 	<ul style="list-style-type: none"> ■ AIT XD 1.25 บาท ■ AUCT XD 0.23 บาท ■ J XD 0.03 บาท ■ JMART XD 0.24 บาท ■ JMT XD 0.41 บาท ■ KBANK XD 2.50 บาท ■ PCSGH XD 0.25 บาท ■ SAMCO XD 0.03 บาท ■ SCB XD 2.30 บาท ■ SCB-P XD 2.30 บาท ■ TOG XD 0.12 บาท 	<ul style="list-style-type: none"> ■ BBL XD 2.50 บาท ■ BGC XD 0.12 บาท ■ CIMBT XD 0.005 บาท ■ KTB XD 0.275 บาท ■ KTB-P XD 0.4295 บาท ■ MBAX XD 0.56 บาท ■ SO XD 0.0222 บาท ■ SO XD 5:1 ■ TIPCO XD 0.50 บาท ■ W ลุกหุ้นเข้า 12 หุ้น ■ TVD ลุกหุ้นเข้า 128,748,883 หุ้น ■ K ลุกหุ้นเข้า 119,999,781 หุ้น 	<ul style="list-style-type: none"> ■ AMATA XD 0.20 บาท ■ HMPRO XD 0.20 บาท ■ MICRO XD 0.055 บาท ■ NER XD 0.15 บาท ■ TPLAS XD 0.10 บาท ■ YGG XD 0.115 บาท 	
26	27	28	29	30
<ul style="list-style-type: none"> ■ ACG XD 0.04 บาท ■ APCO XD 0.12 บาท ■ HUMAN XD 0.08 บาท ■ PB XD 0.94 บาท ■ TM XD 0.10 บาท ■ RS XW 5:1 	<ul style="list-style-type: none"> ■ ALUCON XD 10.00 บาท ■ APP XD 0.15 บาท ■ EP XD 0.25 บาท ■ III XD 0.10 บาท ■ KWC XD 9.50 บาท ■ SABUY XD 0.03 บาท ■ SUN XD 0.05 บาท ■ SUN XD 2:1 ■ WHAUP XD 0.16 บาท ■ ASK XR 2:1 @ 17.00 บาท ■ FLOYD XW 4:1 ■ SABUY XW 10:1 @ - บาท 	<ul style="list-style-type: none"> ■ 2S XD 0.25 บาท ■ 2S XD 9:1 ■ ADB XD 0.05 บาท ■ CKP XD 0.035 บาท ■ INSET XD 0.081 บาท ■ INSET XD 10:1 ■ PDJ XD 0.10 บาท ■ PORT XD 0.035 บาท ■ QH XD 0.08 บาท ■ TACC XD 0.17 บาท ■ TISCO XD 6.30 บาท ■ TISCO-P XD 6.30 บาท ■ UBIS XD 0.25 บาท ■ UKEM XD 0.055 บาท ■ KOOL XR 2:1 @ 0.45 บาท 	<ul style="list-style-type: none"> ■ ABICO XD 0.0044444444444444 บาท ■ ABICO XD 25:1 ■ ASIAN XD 0.55 บาท ■ ASIAN XD 2:1 ■ BJC XD 0.60 บาท ■ COM7 XD 1.00 บาท ■ CRC XD 0.40 บาท ■ ECF XD 0.0125 บาท ■ GTB XD 0.02 บาท ■ KISS XD 0.04 บาท ■ KKP XD 2.25 บาท ■ MTC XD 0.37 บาท ■ NRF XD 0.00444 บาท ■ NRF XD 25:1 ■ RBF XD 0.15 บาท ■ SAK XD 0.108 บาท ■ SELIC XD 0.0622898024 บาท ■ SELIC XD 3.299987:1 ■ SGP XD 0.40 บาท ■ SKR XD 0.08 บาท ■ SPALI XD 0.50 บาท ■ THRE XD 0.04 บาท ■ THREL XD 0.14 บาท ■ TMB XD 0.045 บาท ■ TSR XD 0.08 บาท ■ NRF XW 20:1 ■ TFG XW 10:1 	<ul style="list-style-type: none"> ■ GIFT XD 0.05 บาท ■ HFT XD 0.30 บาท ■ HTECH XD 0.052 บาท ■ L&E XD 0.075 บาท ■ MFC XD 1.10 บาท ■ PL XD 0.08 บาท ■ PR9 XD 0.11 บาท ■ PRAKIT XD 0.40 บาท ■ PRM XD 0.18 บาท ■ QTC XD 0.25 บาท ■ ROJNA XD 0.20 บาท ■ SAUCE XD 1.25 บาท ■ SC XD 0.18 บาท ■ SINGER XD 0.15 บาท ■ SPI XD 0.50 บาท ■ SRICHA XD 0.40 บาท ■ TPBI XD 0.25 บาท ■ VRANDA XD 0.10 บาท ■ WIIK XD 0.09 บาท



May 2021

Monday 3	Tuesday 4	Wednesday 5	Thursday 6	Friday 7
<p>ชดเชยวันแรงงานแห่งชาติ</p>	<p>วันฉัตรมงคล</p>	<ul style="list-style-type: none"> ■ BFIT XD 1.40 บาท ■ CPALL XD 0.90 บาท ■ EASTW XD 0.24 บาท ■ HTC XD 1.12 บาท ■ ICC XD 0.25 บาท ■ LHFG XD 0.04 บาท ■ LPH XD 0.10 บาท ■ MFEC XD 0.40 บาท ■ MGT XD 0.07 บาท ■ NETBAY XD 0.7819 บาท ■ NNCL XD 0.11 บาท ■ OSP XD 0.65 บาท ■ PIMO XD 0.034 บาท ■ PRAPAT XD 0.02 บาท ■ SAWAD XD 1.80 บาท ■ SCG XD 0.061 บาท ■ TCAP XD 1.80 บาท ■ TCAP-P XD 1.80 บาท ■ THIP XD 1.075 บาท ■ THIP XD 8:1 ■ TOA XD 0.26 บาท ■ TPA XD 0.45 บาท ■ BROOK XR 5:1 @ 0.40 บาท ■ BROOK XW 1:2 ■ BROOK XW 2:1 ■ PIMO XW 7:2 	<ul style="list-style-type: none"> ■ AKP XD 0.023 บาท ■ AQUA XD 0.01 บาท ■ ASEFA XD 0.28 บาท ■ BAM XD 0.5125 บาท ■ CHG XD 0.03 บาท ■ D XD 0.01111111111112 บาท ■ D XD 5:1 ■ EKH XD 0.11 บาท ■ FPI XD 0.04 บาท ■ GUNKUL XD 0.182 บาท ■ ICHI XD 0.50 บาท ■ IIG XD 0.15 บาท ■ ILINK XD 0.14 บาท ■ ILM XD 0.27 บาท ■ IVL XD 0.175 บาท ■ KAMART XD 0.04 บาท ■ KEX XD 0.22 บาท ■ KUMWEL XD 0.09 บาท ■ KWM XD 0.072 บาท ■ LH XD 0.30 บาท ■ MATI XD 0.20 บาท ■ MITSIB XD 0.04616 บาท ■ MITSIB XD 20:1 ■ MODERN XD 0.15 บาท ■ OCC XD 0.15 บาท ■ PAF XD 0.015 บาท ■ PREB XD 0.40 บาท ■ RICHY XD 0.00483108 บาท ■ RICHY XD 27:1 ■ RPH XD 0.10 บาท ■ SABINA XD 0.45 บาท ■ SCN XD 0.0425 บาท ■ SORKON XD 0.20 บาท ■ SSF XD 0.3272 บาท ■ SST XD 0.00555555556 บาท ■ SST XD 20:1 ■ SVI XD 0.11 บาท ■ SWC XD 0.25 บาท ■ TFMAMA XD 1.15 บาท ■ TFMAMA XD 0.92 บาท ■ TNL XD 0.07 บาท ■ TNPC XD 0.0125 บาท ■ TPCH XD 0.11 บาท ■ TPOLY XD 0.01065 บาท ■ UPOIC XD 0.20 บาท ■ WACOAL XD 0.50 บาท ■ WICE XD 0.14 บาท ■ MINT XW 29:1 ■ MINT XW 32:1 ■ SAMART XW 6:1 ■ SAMTEL XW 6:1 ■ SKE XR 5:1 @ 0.80 บาท 	<ul style="list-style-type: none"> ■ AHC XD 0.25 บาท ■ APCS XD 0.06 บาท ■ AU XD 0.06 บาท ■ BEM XD 0.10 บาท ■ CHAYO XD 0.0037037 บาท ■ CHAYO XD 15:1 ■ COLOR XD 0.05 บาท ■ CSS XD 0.03 บาท ■ ESTAR XD 0.01 บาท ■ MILL XD 0.0033 บาท ■ MILL XD 15:1 ■ MOONG XD 0.18 บาท ■ NPK XD 0.10 บาท ■ NYT XD 0.20 บาท ■ ORI XD 0.39 บาท ■ RJH XD 0.45 บาท ■ S & J XD 1.00 บาท ■ SCM XD 0.034 บาท ■ SICT XD 0.043 บาท ■ TOPP XD 6.33 บาท ■ TPAC XD 0.292 บาท ■ TVI XD 0.20 บาท ■ VIBHA XD 0.04 บาท ■ WHA XD 0.0635 บาท ■ MILL XW 5:1 ■ SE XR 2:3 @ 0.50 บาท ■ UWC XR 1:1 @ 0.04 บาท ■ UWC XW 1:1

10	11	12	13	14
<ul style="list-style-type: none"> ■ ALLA XD 0.07 ທຳນ ■ AMARIN XD 0.12 ທຳນ ■ ARROW XD 0.35 ທຳນ ■ BAY XD 0.35 ທຳນ ■ BCH XD 0.13 ທຳນ ■ CHARAN XD 2.60 ທຳນ ■ CK XD 0.20 ທຳນ ■ CPR XD 0.08 ທຳນ ■ CSR XD 0.69 ທຳນ ■ FE XD 7.50 ທຳນ ■ FNS XD 0.15 ທຳນ ■ JUBILE XD 0.44 ທຳນ ■ JWD XD 0.22 ທຳນ ■ LEO XD 0.07 ທຳນ ■ M XD 0.50 ທຳນ ■ NOBLE XD 0.50 ທຳນ ■ PPM XD 0.015 ທຳນ ■ SAPPE XD 1.02 ທຳນ ■ SMART XD 0.07 ທຳນ ■ SPC XD 1.60 ທຳນ ■ SSSC XD 0.106 ທຳນ ■ STI XD 0.40 ທຳນ ■ SUPER XD 0.006 ທຳນ ■ SYNTEC XD 0.05 ທຳນ ■ TC XD 0.25 ທຳນ ■ TPCORP XD 0.60 ທຳນ ■ VNT XD 0.90 ທຳນ ■ SIMAT XR 7:1 @ 3.00 ທຳນ 	<ul style="list-style-type: none"> ■ AMC XD 0.14 ທຳນ ■ AP XD 0.45 ທຳນ ■ BLA XD 0.23 ທຳນ ■ CCP XD 0.02 ທຳນ ■ FMT XD 1.625 ທຳນ ■ KUN XD 0.03 ທຳນ ■ KUN XD 10:1 ■ PG XD 0.10 ທຳນ ■ SENA XD 0.185035 ທຳນ ■ SK XD 0.02 ທຳນ ■ TEAMG XD 0.05 ທຳນ ■ TRT XD 0.02 ທຳນ ■ TRU XD 0.06 ທຳນ ■ TWPC XD 0.134 ທຳນ ■ CEN XW 2:1 ■ ERW XR 1.25:1 @ 1.00 ທຳນ ■ ERW XW 7:1 	<ul style="list-style-type: none"> ■ KCM XD 0.0045 ທຳນ ■ SIAM XD 0.05 ທຳນ ■ SMIT XD 0.16 ທຳນ ■ WP XD 0.20 ທຳນ 	<ul style="list-style-type: none"> ■ BRR XD 0.06 ທຳນ ■ PF XD 0.02 ທຳນ ■ SSP XD 0.0111111 ທຳນ ■ SSP XD 10:1 	
17	18	19	20	21
<ul style="list-style-type: none"> ■ CPF XD 0.60 ທຳນ 			<ul style="list-style-type: none"> ■ ECF XW 5:1 	<ul style="list-style-type: none"> ■ MVP XW 2:1
24	25	26	27	28
		ຈຳນວນວິສາຫະກຳ	<ul style="list-style-type: none"> ■ AEC XR 3:2 @ 0.35 ທຳນ 	