

Today Selections >> LEO, MTC, OSP



Stock	S	R	Comment
LEO	6.55	7.15	คาดกำไร 1Q64 โตเด่น demand ทั้งเรือ-อากาศเพิ่ม
MTC	68.25	70.50	คาดผลงาน 1Q64 โตแกร่ง ทาสถิติใหม่ยอดปล่อยสินเชื่อเติบโตดี
OSP	35.50	38.50	โควิดเร่งชีววิทยายืดจ่อผลผลิตภาคพืชใหม่

BBL (Laggard + Value + Growth)

- SET:** คาด SET Index แกว่งตัว Sideways ในวันนี้ โดยมีปัจจัยกดดันเล็กน้อยจากการปรับตัวลงของราคาน้ำมันดิบเป็นวันที่ 3 ติดต่อกัน อย่างไรก็ตาม ภายใต้อุปสงค์ที่แข็งแกร่งของประเทศที่ยังคงอยู่ในระดับสูง น่าจะเป็นตัวช่วยค้ำยันแรงขายของนักลงทุนต่างชาติและปรับระดับราคาหุ้นได้ต่อไป โดยเฉพาะหุ้นขนาดกลาง-เล็กที่ยังคงปรับตัว Outperform อย่างต่อเนื่อง (เมื่อวานนี้ดัชนี **sSET/SET50** และ **MAI/SET50** ทำจุดสูงสุดใหม่อีกครั้ง) ในเชิงกลยุทธ์ ยังคงแนะนำถือครองหุ้นแนะนำตามธีมการลงทุนประจำเดือนนี้ของเราซึ่งได้แก่ **OR, PTG, BDMS, BCH, IMH, AH, CPF, TU, PTT, QH, SCC, SCGP, STGT, IRPC, STA** สำหรับปัจจัยวันนี้ แนะนำติดตามผลการประชุม ECB ซึ่งคาดว่าจะไม่มีการเปลี่ยนแปลงเชิงนโยบายแต่อย่างใด แต่คาดว่า ECB จะเน้นย้ำถึงคำมั่นสัญญาที่ได้ให้ไว้ก่อนหน้านี้ว่าจะมีการเร่งการเข้าซื้อสินทรัพย์อย่างต่อเนื่องไปจนถึงเดือนมิถุนายน
- BANK:** เรากลับทบทวนวิเคราะห์ Recap หุ้นกลุ่มธนาคารอีก 3 ตัวมีประเด็นที่น่าสนใจดังนี้
 - 1) BBL:** กำไรไตรมาส 1 ดีกว่าคาดราว 25% จากต้นทุนทางการเงินที่ลดลงและรายได้ค่าธรรมเนียมที่ปรับตัวดีขึ้นมาก ในขณะที่ NPL ปรับตัวลงจาก 4.0% มาอยู่ที่ 3.7% สะท้อนคุณภาพหนี้ที่ดีขึ้น แต่ค่าใช้จ่ายสำรองหนี้ยังสูงที่ Credit cost ราว 116 bps เนื่องจากเป็นการตั้งสำรองส่วนเกินบางส่วน คาดกำไรทั้งปี 64 พันตัวกว่า 45% YoY จากค่าใช้จ่ายดำเนินการที่ลดลง (ไม่มีค่าใช้จ่าย One-time เหมือนปีก่อน) และค่าใช้จ่ายสำรองหนี้ที่คาดว่าจะลดลงราว 22% เนื่องจากสำรองส่วนเกินที่อยู่ในระดับสูง มองปัจจัย Covid-19 รอบใหม่ไม่ได้ส่งผลกระทบต่ออย่างมีนัยสำคัญ เนื่องจากลูกหนี้ของธนาคารไม่ได้อยู่ในกลุ่มเสี่ยงที่ได้รับผลกระทบมาก แนะนำ "ซื้อ" ที่ราคาเป้าหมาย **151 บาท** ให้เป็น **Top pick** ของกลุ่มธนาคาร ณ เวลานั้น จาก Valuation ที่น่าสนใจ / Performance ที่ Laggard กลุ่ม 9% YTD และแนวโน้มการเติบโตของกำไรที่สูงที่สุดในกลุ่มในปีนี้
 - 2) KTB:** กำไรไตรมาส 1 ดีกว่าคาดราว 40% จากกำไรจากเงินลงทุน และค่าใช้จ่ายสำรองหนี้ที่ลดลง มองกำไรปีนี้เติบโตได้ราว 9% YoY โดยในงวดที่เหลือของปีอาจเห็นค่าใช้จ่ายสำรองหนี้เพิ่มขึ้นบ้าง (คาด Credit cost ทั้งปีที่ 175 bps เทียบกับ 146 bps ในไตรมาส 1) ทั้งนี้ แม้การฟื้นตัวในช่วงถัดไปจะไม่เด่นเท่าธนาคารขนาดใหญ่อื่น แต่ด้วยราคาหุ้นช่วงที่ผ่านมาที่ Laggard กลุ่มด้วยเช่นกัน (Underperform กลุ่ม 10% YTD) จึงยังคงแนะนำ "ซื้อ" ที่ราคาเป้าหมาย **14 บาท**
 - 3) TMB:** กำไรไตรมาส 1 ดีกว่าคาดราว 30% โดยเป็นผลจากค่าใช้จ่ายสำรองหนี้ที่ลดลงเป็นสำคัญ ในขณะที่ทั้งรายได้ดอกเบี้ยและรายได้ที่มีใช้ดอกเบี้ยอ่อนตัวลง มองกำไรปี 64 ยังโตต่ำ โดยคาดดีขึ้นเพียง 4% YoY เท่านั้น จากคาดการณ์การเติบโตของสินเชื่อที่ยังทำได้ยาก ขณะที่ค่าใช้จ่ายสำรองหนี้จะยังสูงอยู่ นอกจากนี้ ยังมีค่าใช้จ่ายปรับโครงสร้างภายหลังการควบรวมที่เตรียมเข้ามากดดันอีก ซึ่งจะทำให้ Cost-to-income ratio อยู่ในระดับสูงต่อไป ด้วยเหตุนี้ จึงแนะนำเพียง "ซื้อเมื่ออ่อนตัว" เท่านั้น ที่ราคาเป้าหมาย **1.30 บาท**

แนวรับ 1,571 แนวต้าน 1,584

บทวิเคราะห์วันนี้

- BBL (ซื้อ ราคาเป้าหมาย 151 บาท)** กำไร 1Q64 ดีกว่าคาด มองช่วงที่เหลือของปีฟื้นตัวแกร่ง
- KTB (ซื้อ ราคาเป้าหมาย 14 บาท)** กำไร 1Q64 ฟื้นตัวดีหลังสำรองหนี้ลด

Market Summary

	Closed	+/-	%Chg
SET	1,580.01	- 0.03	- 0.00
SET50	961.89	- 2.05	- 0.21
SET100	2,185.32	- 4.09	- 0.19
Mai	473.07	+ 6.77	+ 1.45
Dow Jones	34,137.31	+316.01	+0.93
Nasdaq	13,950.22	+163.95	+1.19
Nikkei	28,508.55	- 591.83	- 2.03
Hang Seng	28,621.92	- 513.81	- 1.76
SET Mkt. Cap (Btmn)	17,953.99		
SET Turnover (Btmn)	80,536.65		
PER(x)	41.27		

Stock Top Active

ADVANC	KBANK	INTUCH	DELTA	SCC
--------	-------	--------	-------	-----

	1) ENER	2) BANK	3) ICT
21 Apr.21	Buy	Sell	Net
Institution	6,500	5,978	522
Proprietary	8,584	8,568	15
Foreign	26,771	28,581	-1,810
Local	38,682	37,409	1,273
1-21 Apr.21	Buy	Sell	Net
Institution	63,062	70,998	-7,936
Proprietary	98,558	99,625	-1,068
Foreign	320,006	323,264	-3,258
Local	466,022	453,760	12,262

Commodities	21 Apr.21	20 Apr.21	Chg	%Chg
Bt/US\$	31.32	31.26	+0.06	+0.19
US\$/Yuan	6.490	6.498	-0.01	-0.13
US Bond Yield 10y(%)	1.538	1.571	-0.03	-2.13
Brent Oil (US\$/bbl)	65.32	66.57	-1.25	-1.88
Nymex Oil (US\$/bbl)	61.35	62.67	-1.32	-2.11
Gold Spot (US\$/oz)	1,793.30	1,777.00	+16.30	+0.92
Baltic Dry Index	2,710.00	2,472.00	+238.00	+9.63
Dollar Index (DXYO)	91.11	91.20	-0.09	-0.10

Today's Event

- AMATA XD** 0.20 บาท
- HMPRO XD** 0.20 บาท
- MICRO XD** 0.055 บาท
- NER XD** 0.15 บาท
- TPLAS XD** 0.10 บาท
- YGG XD** 0.115 บาท
- SCB** ฉุกเฉินเข้า 30,920 หุ้น

 นุตชาติ เมฆมาสิน
 CFA, FRM (ID: 31379)
 E-mail: nuttachart@trinitythai.com

บริษัทหลักทรัพย์ ทรินิตี้ จำกัด, 179 อาคารบางกอก ซิตี้ ทาวเวอร์ ชั้น 25-26, 29 ถนนสาทรใต้ เขตสาทร กรุงเทพฯ 10120 โทรศัพท์ 0-2088-9100 โทรสาร 0-2088-9399

รายงานฉบับนี้จัดทำขึ้นโดยข้อมูลเท่าที่ปรากฏและเชื่อว่าเป็นที่น่าเชื่อถือได้แต่ไม่เป็นการยืนยันความถูกต้องและความสมบูรณ์ของข้อมูลนั้นๆ โดยบริษัทหลักทรัพย์ ทรินิตี้ จำกัด ผู้จัดทำขอสงวนสิทธิ์ในการเปลี่ยนแปลงความเห็นหรือประมาณการต่างๆ ที่ปรากฏในรายงานฉบับนี้โดยไม่ต้องแจ้งล่วงหน้า รายงานฉบับนี้มีวัตถุประสงค์เพื่อใช้ประกอบการตัดสินใจของนักลงทุน โดยไม่ได้เป็นการชี้แนะหรือชักชวนให้ นักลงทุนทำการซื้อหรือขายหลักทรัพย์ หรือตราสารทางการเงินใดๆ ที่ปรากฏในรายงาน

Fund Flow

Foreign Portfolio Investment in Equities (Asia ex. Japan)

Unit : US\$ mn

	As at	Day	WTD Net	MTD Net	YTD Net
India	19-Apr	-220.9	-220.9	-716.0	6,610.3
Indonesia	21-Apr	-35.2	-45.1	-191.6	655.4
Malaysia	20-Apr	6.7	-27.8	-92.4	-521.6
Philippines	21-Apr	-16.1	-40.7	-172.9	-1,119.4
South Korea	21-Apr	-1,371.5	-1,340.1	1,339.0	-7,009.2
Sri Lanka	21-Apr	-0.5	-1.9	-15.6	-106.6
Taiwan	21-Apr	-769.4	-267.8	1,235.4	-10,901.1
Thailand	21-Apr	-57.8	-168.9	-104.1	-1,090.6
Vietnam	20-Apr	-25.5	-58.0	-48.3	-857.3

Source: Bloomberg

Net Foreign

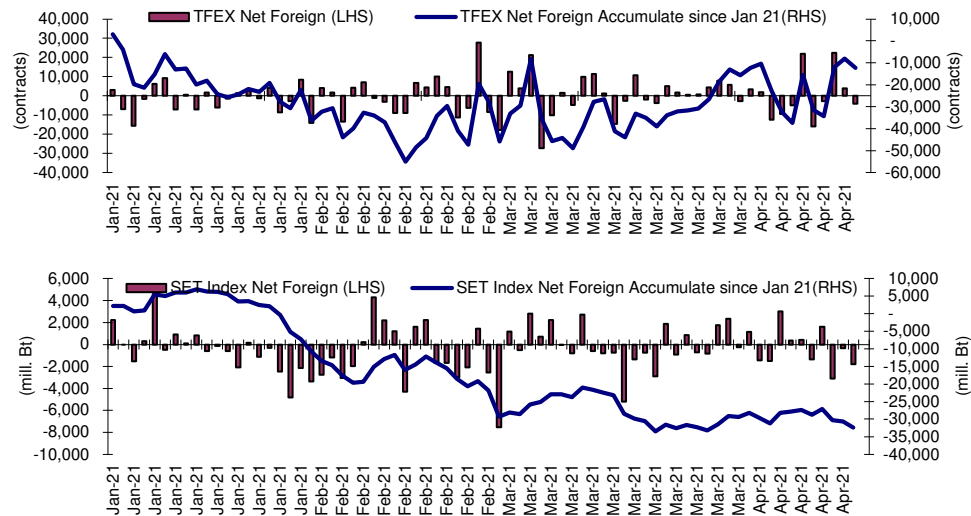

Indicators to watch

	Last	Previous	% chg	1W Prior	1M Prior	Remark
VIX Index	17.50	18.68	-6.3%	3.0%	-13.8%	+
Ted Spread	0.17	0.17	0.0%	1.6%	-4.9%	+
TTF (Thai Trust Fund)	11.27	11.25	0.2%	0.4%	6.1%	+
U.S. Dollar Index	91.11	91.20	-0.1%	-0.8%	-0.7%	+
U.S. Bond Yield	1.54	1.57	-1.6%	-5.4%	-8.6%	-
US Coal Index	7.5	6.87	9.2%	39.9%	58.2%	+
Emerging Asia Index (MXMS)	736.53	743.62	-1.0%	-0.1%	2.4%	-

Source: Bloomberg, Aspen

Price performance of Stock in SET50
(for weekly: 21 Apr 2021 - 12 Apr 2021)



1 Week Performance

Stock	21-Apr-21	%YTD	%-1W	%-1M	%-3M	%-6M	%-12M
SET	1,580.01	9	3	1	4	30	26
SET50	961.89	6	2	0	1	26	14
BANK	394.13	17	2	-1	8	60	37
BBL	126.50	7	3	0	0	32	14
KBANK	140.00	24	1	-5	12	85	44
KTB	11.60	5	2	-3	-7	33	6
SCB	106.00	21	0	-5	13	63	52
TISCO	102.00	15	4	6	7	47	25
TMB	1.21	12	2	-2	2	46	32
COMM	37,886.53	13	3	0	9	15	13
CRC	35.25	15	6	-2	9	32	-1
BJC	36.50	5	-1	-1	1	14	-14
COM7	72.25	85	9	19	67	78	256
CPALL	64.25	10	1	-3	10	10	-2
GLOBAL	22.70	34	7	10	19	25	76
HMPRO	14.10	3	0	-2	1	4	5
CONMAT	10,678.20	13	4	9	9	27	33
SCC	422.00	12	4	12	9	24	32
TOA	32.00	-4	4	-2	-6	-3	-12
ENERG	23,458.24	3	2	-1	-1	28	21
BGRIM	44.00	-9	2	-5	-17	7	1
EA	60.75	23	3	2	-4	49	64
EGCO	176.50	-8	0	-3	-7	2	-30
GPSC	73.50	0	2	-1	-8	36	11
GULF	35.00	2	6	4	2	19	-4
OR	30.25	N/A	0	-5	N/A	N/A	N/A
PTT	39.25	-8	1	-3	-4	22	15
PTTEP	114.50	17	3	0	2	43	50
RATCH	50.00	-6	1	-1	-1	1	-17
TOP	54.25	4	0	-11	-6	54	38
ETRON	5,533.06	-11	4	18	-23	81	496
DELTA	385.00	-21	5	23	-31	109	863
FIN	6,050.73	26	7	5	18	63	74
BAM	20.70	-5	1	-6	-3	3	-5
KTC	79.00	33	4	8	17	109	143
MTC	69.00	17	5	0	5	33	52
SAWAD	88.25	34	8	7	29	93	65
FOOD	13,547.77	13	2	-1	5	20	26
CBG	125.00	9	0	-7	-11	10	61
CPF	29.25	9	0	-3	1	14	8
MINT	30.00	17	-1	-3	10	66	44
OSP	37.00	4	10	6	6	17	-8
TU	15.30	13	7	7	6	-1	21
HELTH	5,166.99	10	-1	3	6	25	12
BDMS	21.80	5	-2	1	2	22	4
BH	139.00	16	0	3	9	48	17
ICT	145.14	6	7	5	5	13	4
ADVANC	179.00	2	7	4	1	4	-8
DTAC	32.75	-2	5	-1	-4	6	-21
INTUCH	64.00	14	12	14	10	23	28
TRUE	3.36	-2	3	2	-2	18	4
MEDIA	48.33	10	3	0	7	27	30
VGI	6.60	-1	2	-4	-4	9	-6
PETRO	1,168.77	15	3	-1	9	68	70
IVL	45.75	24	3	1	22	97	69
PTTGC	63.00	8	3	-3	0	58	75
PKG	5,064.13	16	5	7	6	34	98
SCGP	49.75	20	7	9	8	N/A	N/A
PROP	226.89	10	1	-3	7	38	18
AWC	4.80	5	0	-8	0	59	-2
CPN	52.75	10	0	-6	6	37	9
LH	8.40	6	1	-2	4	29	14
TRANS	347.76	5	0	-3	5	17	5
AOT	64.75	4	-2	-4	7	18	7
BEM	8.00	-4	-1	-6	-3	-2	-12
BTS	9.05	-3	-1	-4	-8	-1	-16

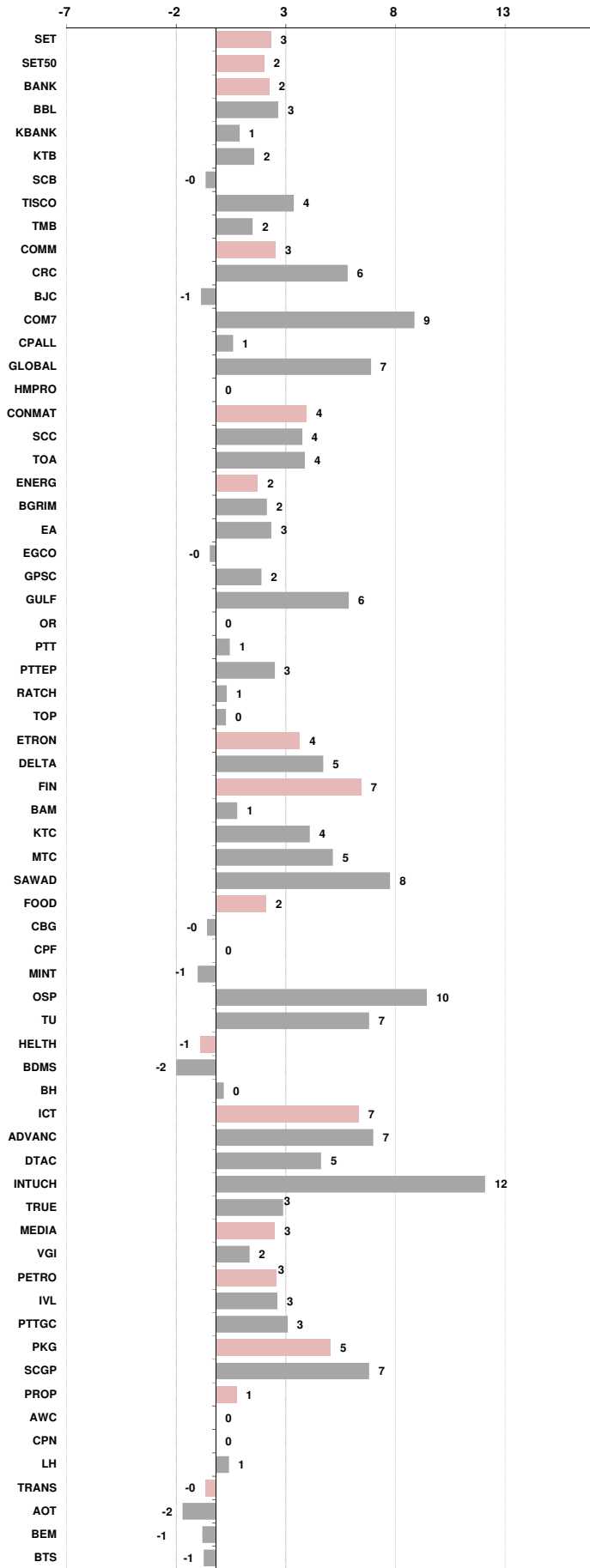



อัตราแลกเปลี่ยนวันนี้*		31.32 Change	0.06
------------------------	--	--------------	------

*เปรียบเทียบ Transaction ล่าสุดกับก่อนหน้า (โดยไม่แยกว่าเป็นของ off-shore หรือ on-shore)

สินค้า	ดัชนีราคา	ปิดล่าสุด	ก่อนหน้า	ราคาปิดล่าสุด	ก่อนหน้า	เปลี่ยน +/-	%	หลักทรัพย์ที่เกี่ยวข้อง
เรือ <i>ปรับปรุจ</i>	Baltic Dry Index (spot)	21-Apr-21	20-Apr-21	2,710	2,472	+238.00	9.6%	PSL, TTA
	BHSI (Handy Size)	21-Apr-21	20-Apr-21	1,043	1,025	+18.00	1.8%	
ยาง	(US Cents/kg)	21-Apr-21	20-Apr-21	218.30	220.00	-1.70	-0.8%	STA, TRUBB
น้ำตาล	(Cent/Pound)	21-Apr-21	20-Apr-21	16.89	16.72	+0.17	1.0%	KSL
ถั่วเหลือง	(Cents/Bushel)	21-Apr-21	20-Apr-21	1,486.00	1,463.25	+22.75	1.6%	TVO
น้ำมันปาล์ม	(US\$/ton)	21-Apr-21	20-Apr-21	3,894.00	3,805.00	+89.00	2.3%	CPI, LST, UPOIC, UVAN
สังกะสี	(US\$/ton)	21-Apr-21	20-Apr-21	2,848.00	2,864.50	-16.50	-0.6%	PDI
ทองคำ	(US\$/oz)	21-Apr-21	20-Apr-21	1,792.70	1,777.60	+15.10	0.8%	THL (Source:Aspen)
SPDR Gold Trust	(ton)	21-Apr-21	20-Apr-21	1,021.70	1,021.70	+0.00	0.0%	
น้ำมันดิบ <i>ทุกวัน</i>	WTI (US\$/barrel)	21-Apr-21	20-Apr-21	61.35	62.67	-1.32	-2.1%	PTT, PTTEP, TOP, PTTGC, BCP
	Brent (US\$/barrel)	21-Apr-21	20-Apr-21	65.32	66.57	-1.25	-1.9%	(Source:Aspen)
ค่าการกลั่น <i>ทุกวัน</i>	GRM (US\$/barrel)	21-Apr-21	20-Apr-21	0.47	0.81	-0.34	-42.0%	BCP, IRPC, PTTGC and TOP (Bloomberg)
น้ำมันทำความร้อน	Heating Oil (cent/gallon)	21-Apr-21	20-Apr-21	156.05	158.20	-2.15	-1.4%	BCP, IRPC, PTTGC and TOP (Bloomberg)
	Natural Gas(\$/MMBtu)	21-Apr-21	20-Apr-21	2.70	2.72	-0.02	-0.8%	PTTEP, PTT, BANPU (Bloomberg)
ปิโตรเคมี	Naphtha (US\$/MT)	21-Apr-21	20-Apr-21	566.88	584.63	-17.75	-3.0%	PTTGC, SCC (เป็นต้นทุน)
	Ethylene (US\$/MT)	16-Apr-21	9-Apr-21	1,085	1,035	+50.00	4.8%	PTTGC, SCC, IRPC (Bloomberg)
	Propylene (US\$/MT)	16-Apr-21	9-Apr-21	1,070	1,065	+5.00	0.5%	PTTGC, SCC, IRPC
เหล็ก US.Mid West	HRC (US\$/ton) รีดร้อน	21-Apr-21	20-Apr-21	1,360.0	1,354.0	+6.00	0.4%	(Source:Bloomberg)
ถ่านหิน	NEX (US\$/ton)	16-Apr-21	9-Apr-21	91.21	90.37	+0.84	0.9%	BANPU, LANNA, UMS
อาหาร	ไก่ (บาท/กก.)	31-Mar-21	28-Feb-21	33	32	+1.00	3.1%	CPF, GFPT (Source: CPF)
	กุ้งVannamei(บาท/กก.)	31-Mar-21	28-Feb-21	180	160	+20.00	12.5%	CPF, CFRESH, SSF, ASIAN, TU
	สุกร (บาท/กก.)	31-Mar-21	28-Feb-21	80	80	+0.00	0.0%	CPF

กราฟแสดงแนวโน้มราคา

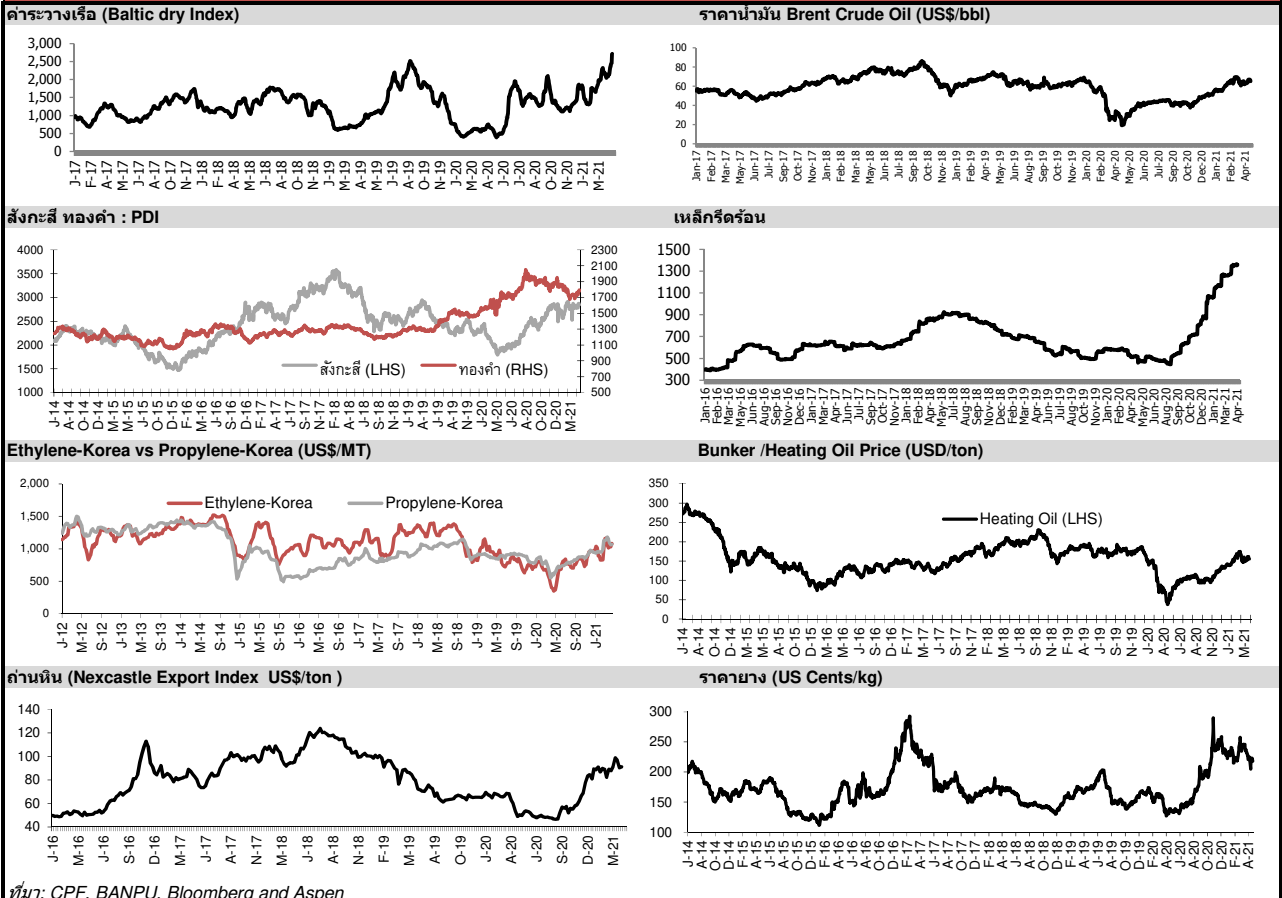

ที่มา: CPF, BANPU, Bloomberg and Aspen



NVDR Trading Data by Stock : 22 Apr 2021

Total NVDR Trading (Bt m)	Date 21 Apr 21	Net (Bt M)
30,099.69	Institutions	+521.89
% of SET : 18.69%	Proprietary	+15.36
Total SET Trading Value : +80,536.65	Foreign	-1,809.79
	Local Investor	+1,272.54

Net Buy ซื้อสุทธิ						
Value (Btm) : มูลค่า (ล้านบาท)						
STOCK	21 Apr	20 Apr	19 Apr	16 Apr	12 Apr	Total 5 Days
1 BBL	305.1	11.6	-20.3	-149.8	-129.6	16.9
2 INTUCH	228.2	557.3	569.1	-80.4	-179.2	1,095.1
3 TQM	197.3	-3.2	-18.5	-38.7	5.9	142.9
4 PSL	142.8	9.3	-118.5	33.7	7.0	74.3
5 HANA	118.4	-75.0	40.0	59.6	9.0	152.1
6 TTA	100.4	18.0	-112.9	-53.7	41.7	-6.4
7 ADVANC	97.7	589.1	54.7	-25.0	106.2	822.6
8 TOP	90.8	24.4	-41.3	16.3	205.3	295.4
9 BCH	85.2	21.6	-53.1	122.4	-55.7	120.4
10 SCB	68.8	135.4	-255.1	296.2	64.4	309.7
11 RCL	64.2	73.9	83.2	162.3	-65.4	318.2
12 TU	59.0	23.5	-3.6	127.1	35.2	241.3
13 BDMS	56.0	25.3	27.4	104.1	-242.9	-30.1
14 KTC	48.9	136.2	482.9	-495.0	-97.4	75.5
15 NER	47.5	6.5	22.7	-4.8	-1.0	70.8
16 STGT	45.9	77.2	-130.1	-69.8	-18.3	-95.2
17 DTAC	42.0	37.5	20.9	-0.2	-9.5	90.7
18 THCOM	41.8	55.4	-23.6	-4.3	-13.3	56.0
19 STA	39.2	4.1	176.1	286.8	34.5	540.7
20 KTB	37.3	-57.4	-14.7	-64.1	-75.4	-174.2
21 TRUE	36.4	-1.5	17.8	10.9	-21.6	41.9
22 MINT	31.5	-34.9	-34.1	-44.4	-49.9	-131.8
23 TASCO	28.7	15.4	35.2	26.3	-5.5	100.2
24 LPN	27.6	3.1	2.3	-2.2	-9.0	21.8
25 KEX	27.6	-9.9	65.7	37.6	6.9	127.8
26 DOHOME	26.6	55.3	111.5	67.1	-22.5	238.0
27 AMATA	24.7	22.5	-2.9	6.6	42.1	92.9
28 SABUY	23.6	2.9	3.4	5.0	-2.5	32.3
29 UNIQ	22.9	-2.3	2.5	5.4	7.1	35.7
30 BJC	21.8	-2.6	45.8	15.7	35.5	116.3

Net Sell ขายสุทธิ						
Value (Btm) : มูลค่า (ล้านบาท)						
STOCK	21 Apr	20 Apr	19 Apr	16 Apr	12 Apr	Total 5 Days
SAWAD	-494.3	323.9	16.0	-18.9	-241.6	-414.9
BEM	-425.4	-168.4	-37.7	4.8	-5.7	-632.3
SCC	-322.3	-51.0	-95.6	-99.3	-28.5	-596.8
PTT	-228.8	-52.7	-130.3	27.6	-35.1	-419.3
CPALL	-221.6	-672.4	-256.4	394.5	891.8	136.0
AOT	-218.8	-49.0	15.8	-152.2	-134.1	-538.3
DELTA	-206.2	-177.4	250.6	-28.4	-88.1	-249.6
KBANK	-205.8	40.6	-337.3	-147.3	-121.6	-771.5
PTTEP	-152.6	-165.3	-142.6	1,236.1	90.5	866.1
PTTGC	-140.6	-205.8	-239.0	51.3	-38.7	-572.9
GULF	-119.7	-24.4	-116.5	-8.8	-12.2	-281.5
KCE	-96.4	74.5	10.0	30.6	25.7	44.3
LH	-86.8	0.0	19.2	24.1	-78.5	-122.0
TISCO	-83.3	389.5	170.0	-218.1	-34.7	223.5
VNT	-81.9	-7.4	-23.2	56.8	-1.7	-57.5
GLOBAL	-74.2	-14.7	42.4	48.4	-11.8	-10.0
EA	-71.6	-32.9	-115.4	52.1	-76.0	-243.9
TCAP	-62.8	4.1	-12.7	-29.8	-11.4	-112.6
HMPRO	-62.4	-40.5	14.4	29.0	31.6	-28.0
BAM	-59.1	82.5	9.1	-46.0	-99.5	-113.1
MTC	-55.5	-93.4	-15.6	-34.6	-27.5	-226.6
OR	-55.1	29.8	-173.9	141.5	66.3	8.6
AWC	-50.4	105.8	-21.3	7.6	-31.5	10.1
IVL	-48.7	-48.4	-132.3	246.9	-66.9	-49.4
KKP	-44.5	77.9	140.4	83.6	-34.8	222.6
JMART	-42.2	13.8	-26.6	40.2	74.2	59.4
CBG	-40.2	-164.5	-52.6	-88.6	-44.3	-390.1
GPSC	-40.1	-2.5	99.1	-56.5	2.8	2.8
BTS	-38.3	-4.7	-19.5	7.1	-57.0	-112.5
CPN	-37.2	-103.9	-28.7	50.4	119.5	0.2

MONTH TO DATE (Bt m) ยอดซื้อขายสุทธิเดือน เมษายน 64		
1 - 21 Apr 21		
TOTAL NET BUY	TOTAL NET SELL	
CPALL	1,775.4	DELTA -1,614.7
CPF	1,093.3	PTT -1,049.1
PTTEP	979.8	STA -866.6
INTUCH	888.2	COM7 -570.3
TOP	766.8	BEM -510.9
ADVANC	576.3	EA -487.8
SCGP	537.1	PTTGC -402.5
AEONTS	464.5	RATCH -396.2
HANA	432.1	KBANK -385.0
TISCO	410.5	AOT -365.2
SCC	396.7	TMB -285.9
TU	396.5	GULF -273.2
SCB	382.9	GPSC -271.1
RCL	372.2	CHG -244.0
SAWAD	318.6	SPRC -238.4
KKP	317.6	TCAP -235.0
KCE	314.9	IRPC -222.7
CRC	302.7	BAM -207.3
BCH	287.9	EGCO -196.3
BDMS	284.5	KTB -195.3
STARK	283.7	AWC -193.5
KEX	252.5	RS -192.6
AMATA	219.4	MINT -166.3
DOHOME	217.3	MEGA -153.8
WHA	206.6	BEC -147.9
TQM	204.9	BGRIM -110.9
STGT	202.6	ESSO -106.7
VNT	186.0	PLANB -103.5
PSL	176.5	NCAP -102.7
JMART	175.1	NOBLE -101.0

YEAR TO DATE Y2021 (Bt m) ยอดซื้อขายสุทธิปี 2564			
4 Jan 21 - 21 Apr 21			
TOTAL NET BUY	TOTAL NET SELL		
1 PTTEP	9,791.8	BDMS	-3,323.6
2 KBANK	8,834.6	GPSC	-3,205.6
3 OR	7,145.7	AOT	-2,818.5
4 PTT	3,314.9	CPN	-2,502.8
5 IVL	3,005.9	DELTA	-2,397.4
6 SCB	2,897.3	INTUCH	-1,936.9
7 SCGP	2,872.8	BEM	-1,360.4
8 CPALL	2,341.9	EA	-1,327.8
9 STGT	2,319.9	BBL	-1,299.5
10 SCC	2,135.6	BTS	-1,267.0
11 PTTGC	1,908.2	ADVANC	-1,228.7
12 TISCO	1,874.1	MINT	-1,026.9
13 CBG	1,666.1	EGCO	-1,009.6
14 SAWAD	1,549.6	DTAC	-919.6
15 SPALI	1,168.4	HMPRO	-854.9
16 CPF	1,113.7	IRPC	-715.9
17 TOP	1,066.5	BLAND	-701.8
18 AP	948.1	PRM	-607.6
19 GULF	925.1	JMART	-599.4
20 AEONTS	923.6	TASCO	-544.1
21 BJC	856.2	TQM	-525.3
22 MTC	775.7	TTW	-514.3
23 TMB	694.5	BCPG	-503.6
24 PTG	673.2	OSP	-479.7
25 BCH	606.1	STA	-464.7
26 CHG	602.8	KTC	-433.7
27 KTB	587.7	BGRIM	-409.8
28 RS	579.3	CRC	-386.4
29 WHA	575.6	GFPT	-216.5
30 LH	516.3	ZMICO	-206.2

Total Net BUY/SELL Y2020 ยอดซื้อขายสุทธิปี 2563		
Value (Btm) : มูลค่า (ล้านบาท)		
TOTAL NET BUY	TOTAL NET SELL	
1 SCC	9,289	RATCH -4,758
2 KBANK	7,582	KTB -4,477
3 STGT	4,937	EGCO -4,216
4 CRC	4,591	PTT -4,104
5 SCB	4,512	BBL -3,233
6 TU	4,070	ADVANC -2,738
7 CPN	4,043	LH -2,479
8 DELTA	4,042	TCAP -2,361
9 KTC	4,040	INTUCH -1,972
10 AOT	3,931	CBG -1,924
11 BDMS	3,701	BJC -1,552
12 BGRIM	3,635	CPF -1,365
13 PTTGC	3,482	KKP -923
14 STA	3,404	TRUE -910
15 AWC	3,356	TOP -849
16 CPALL	3,215	TMB -813
17 TISCO	2,929	PTG -709
18 BAM	2,563	ROBINS -649
19 VGI	2,297	BANPU -500
20 OSP	2,143	STEC -439
21 EA	1,938	MAJOR -411
22 HMPRO	1,502	COM7 -370
23 KCE	1,456	GLOBAL -369
24 SCGP	1,365	IRPC -357
25 GPSC	1,313	RBF -350
26 AP	1,219	TOA -339
27 PTL	953	TTW -326
28 MEGA	929	JAS -304
29 IVL	819	TASCO -268
30 PRM	777	MINT -265

แบบรายงานการเปลี่ยนแปลงการถือหลักทรัพย์และสัญญาซื้อขายล่วงหน้าของผู้บริหาร (แบบ 59)

ชื่อบริษัท	ชื่อผู้บริหาร	วิธีการได้มา/ จำหน่าย	จำนวน (หุ้น)	ราคา (บาท)	มูลค่า (บาท)	ประเภท หลักทรัพย์	วันที่ได้มา/ จำหน่าย
DOHOME	นางสาว อธิชา ตั้งนิมิตรประชา	ซื้อ	100,000.00	25.00	2,500,000.00	หุ้นสามัญ	20/4/2564
EP	นาย ยุทธ ชินสุภักกุล	ซื้อ	50,000.00	6.05	302,500.00	หุ้นสามัญ	19/4/2564
OSP	นาย สุรินทร์ ใสสถานเคราะห์	ซื้อ	1,000,000.00	34.00	34,000,000.00	หุ้นสามัญ	12/4/2564
RS	นาย สุรัชชัย เชนฐโชติศักดิ์	ซื้อ	833,700.00	26.07	21,734,559.00	หุ้นสามัญ	20/4/2564
SONIC	นาย ปฎิภาณ แปลงฉวี	ซื้อ	85,700.00	3.00	257,100.00	หุ้นสามัญ	26/3/2564
SONIC	นาย ปฎิภาณ แปลงฉวี	ซื้อ	100.00	3.12	312.00	หุ้นสามัญ	29/3/2564
SONIC	นาย ปฎิภาณ แปลงฉวี	ซื้อ	28,200.00	3.08	86,856.00	หุ้นสามัญ	29/3/2564
TNP	นาย ณะพงศ์ พุฒิปิทยะ	ขาย	12,100.00	6.20	75,020.00	หุ้นสามัญ	20/4/2564
UBIS	นาย พงษ์สันต์ วรุณ	ขาย	81,900.00	7.44	609,336.00	หุ้นสามัญ	19/4/2564
ZIGA	นาง มณฑา ทวีฐาน	โอน	11,675,420.00	-	11,675,420.00	ใบสำคัญแสดงสิทธิที่จะซื้อหุ้น	12/4/2564
ZIGA	นาง มณฑา ทวีฐาน	รับโอน	7,883,551.00	-	7,883,551.00	ใบสำคัญแสดงสิทธิที่จะซื้อหุ้น	12/4/2564
ZIGA	นางสาว วราลักษณ์ งามจิตระเจริญ	รับโอน	7,883,551.00	-	7,883,551.00	ใบสำคัญแสดงสิทธิที่จะซื้อหุ้น	12/4/2564
ZIGA	นางสาว วราลักษณ์ งามจิตระเจริญ	โอน	12,997,913.00	-	12,997,913.00	ใบสำคัญแสดงสิทธิที่จะซื้อหุ้น	12/4/2564
ZIGA	นาย สุภกิจ งามจิตระเจริญ	รับโอน	7,883,551.00	-	7,883,551.00	ใบสำคัญแสดงสิทธิที่จะซื้อหุ้น	12/4/2564
ZIGA	นาย สุภกิจ งามจิตระเจริญ	โอน	42,000,000.00	-	42,000,000.00	ใบสำคัญแสดงสิทธิที่จะซื้อหุ้น	12/4/2564
ZIGA	นาย สุภกิจ งามจิตระเจริญ	โอน	42,000,000.00	-	42,000,000.00	ใบสำคัญแสดงสิทธิที่จะซื้อหุ้น	19/4/2564

ที่มา : ศูนย์สารสนเทศตลาดทุน สำนักงานคณะกรรมการ ก.ล.ด.

แบบรายงานการได้มาหรือจำหน่ายหลักทรัพย์ของกิจการ (246-2)

ชื่อบริษัท	ชื่อผู้ได้มา/ จำหน่าย	Sell/Buy	ประเภท หลักทรัพย์	%ได้มา/ จำหน่าย	%หลังได้มา/ จำหน่าย	วันที่ได้มา/ จำหน่าย	หมายเหตุ
ZIGA	นาง เล็ก ศรีมัทธาพงศ์	ได้มา	หลักทรัพย์แปลงสภาพ	0.78	13.15	12/4/2564	
ZIGA	นางสาว เมทินี งามจิตระเจริญ	ได้มา	หลักทรัพย์แปลงสภาพ	3.11	5.46	12/4/2564	
ZIGA	นาย อธิรณท งามจิตระเจริญ	ได้มา	หลักทรัพย์แปลงสภาพ	3.11	5.73	12/4/2564	
ZIGA	นาย สุภกิจ งามจิตระเจริญ	ได้มา	หลักทรัพย์แปลงสภาพ	15.47	17.06	12/4/2564	

ที่มา : ศูนย์สารสนเทศตลาดทุน สำนักงานคณะกรรมการ ก.ล.ด.

หลักทรัพย์ที่ต้องซื้อขายด้วยบัญชี Cash Balance

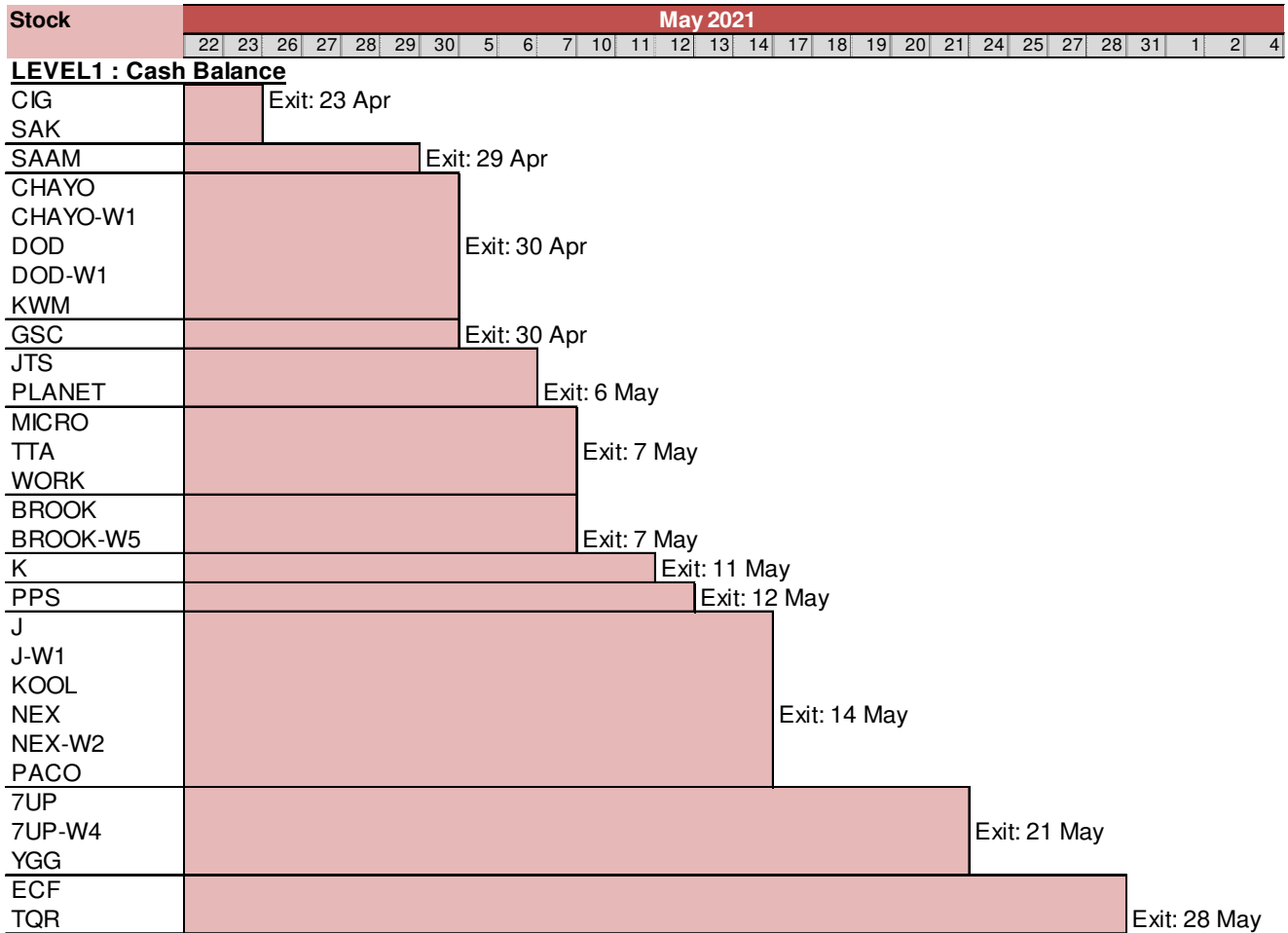
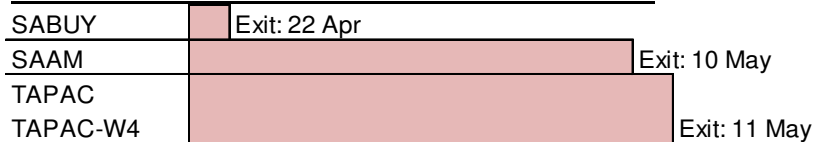
LEVEL 2: Excluded from Credit limit and Cash Balance

LEVEL 3: Prohibit Net Settlement, Excluded from Credit limit and Cash Balance

Source: SET

Short Sales

Stock	% Short Sale Volume Comparing with Main Board	Average Price (Bt)	Volume (shares)	Value (Mil. B)
AAV	6.43	2.62	1,000,000	2,620,000
AAV-R	0.93	2.60	145,300	378,116
ACE	0.98	3.78	500,000	1,890,000
ADVANC	3.12	177.83	588,200	104,602,200
ADVANC-R	3.78	177.12	715,400	126,712,250
AEONTS-R	0.42	232.71	16,900	3,932,800
AI	0.01	3.42	10,000	34,200
AJ	0.98	19.00	5,700	108,300
AMATA	0.58	17.70	80,000	1,416,000
AMATA-R	0.39	17.80	54,000	961,200
AOT	11.95	65.03	1,763,400	114,676,800
AOT-R	11.37	65.17	1,674,000	109,086,925
AP	3.44	8.35	744,000	6,209,890
AP-R	0.42	8.35	90,700	757,345
AWC	2.03	4.83	815,000	3,935,924
AWC-R	19.69	4.83	7,899,700	38,160,598
BA-R	17.36	7.58	250,300	1,896,850
BAFS-R	9.49	25.50	11,900	303,450
BAM	4.14	20.82	881,400	18,353,040
BAM-R	9.79	20.84	2,083,700	43,434,170
BANPU	4.60	12.03	2,175,500	26,175,070
BANPU-R	4.74	12.07	2,234,300	26,972,940
BAY-R	0.31	39.25	11,800	463,150
BBL	2.97	125.71	470,700	59,171,250
BBL-R	0.87	125.42	139,000	17,433,800
BCH	2.65	16.79	676,000	11,350,760
BCH-R	3.66	16.81	931,800	15,662,120
BCP	4.69	24.99	156,100	3,901,170
BCP-R	4.68	24.99	155,800	3,892,940
BCPG	4.92	14.33	114,500	1,640,560
BCPG-R	0.04	14.40	1,000	14,400
BDMS	7.69	21.86	2,283,600	49,909,330
BDMS-R	8.33	21.85	2,472,300	54,026,720
BEC	0.14	9.50	12,700	120,600
BEC-R	0.74	9.50	65,300	620,125
BEM	3.65	8.04	3,176,200	25,543,410
BEM-R	1.31	8.03	1,139,600	9,154,015
BGC	7.17	9.95	98,600	981,070
BGRIM	4.03	43.74	305,400	13,357,375
BGRIM-R	10.84	43.64	823,100	35,923,175
BH	3.08	140.53	59,900	8,417,950
BH-R	6.59	140.47	128,300	18,022,600
BJC	4.20	36.58	208,700	7,634,100
BJC-R	1.74	36.51	86,700	3,165,575
BLA	1.97	25.75	44,700	1,151,025
BLA-R	0.57	25.87	12,800	331,100
BLAND	2.53	1.07	550,800	589,356
BLAND-R	11.04	1.08	2,383,900	2,567,754
BPP	4.87	18.80	111,800	2,101,840
BPP-R	7.89	18.80	181,100	3,404,370
BTS	9.27	9.06	2,070,900	18,755,365
BTS-R	5.81	9.05	1,297,800	11,745,945
CBG	6.05	125.28	371,900	46,593,150
CBG-R	12.97	125.25	797,800	99,926,400
CENTEL	6.47	31.37	415,400	13,029,650
CENTEL-R	2.54	31.47	162,600	5,117,550
CHG	1.59	3.02	949,100	2,866,282
CHG-R	5.03	3.00	3,031,300	9,098,996
CK	2.46	17.33	122,800	2,128,580
CK-R	2.28	17.30	114,000	1,972,180
CKP	10.73	4.74	984,400	4,667,192
CKP-R	10.86	4.72	999,800	4,723,820
COM7	2.03	73.97	398,000	29,440,700
COM7-R	9.36	73.48	1,849,200	135,883,325
CPALL	9.54	64.52	1,248,900	80,582,350
CPALL-R	5.79	64.40	759,600	48,920,150
CPF	11.77	29.25	3,340,700	97,710,475
CPF-R	5.76	29.04	1,646,800	47,824,225

Short Sales (附錄)

Stock	% Short Sale Volume Comparing with Main Board	Average Price (Bt)	Volume (shares)	Value (Mil. B)
CPN	5.16	53.01	200,900	10,649,425
CPN-R	10.43	52.99	406,400	21,534,100
CRC	4.73	34.92	408,100	14,249,475
DCC	1.59	2.89	376,400	1,089,540
DCC-R	0.35	2.90	81,800	237,218
DELTA	0.83	391.52	48,900	19,145,500
DELTA-R	9.97	391.58	585,100	229,110,600
DOHOME	2.10	24.85	180,300	4,480,720
DOHOME-R	1.43	24.78	123,000	3,047,960
DTAC	3.46	32.89	447,100	14,707,300
DTAC-R	2.74	32.90	354,400	11,660,125
EA	2.59	60.82	130,700	7,949,400
EA-R	10.83	60.92	545,700	33,244,075
EASTW-R	2.85	9.90	20,800	205,920
EGCO	1.83	176.50	15,100	2,665,150
EGCO-R	6.38	177.18	52,600	9,319,700
EPG	1.79	11.12	366,300	4,071,930
EPG-R	3.85	11.16	783,600	8,742,820
ERW	0.90	4.46	74,700	333,112
ERW-R	3.07	4.48	254,100	1,137,286
ESSO	6.73	8.35	350,300	2,925,005
ESSO-R	10.49	8.35	546,000	4,559,100
GFPT	12.10	11.79	317,400	3,742,530
GFPT-R	3.07	11.80	80,400	948,720
GLOBAL	3.85	22.65	311,500	7,055,220
GLOBAL-R	7.63	22.67	617,200	13,988,940
GPSC	6.38	73.76	238,900	17,620,975
GPSC-R	4.22	73.84	157,900	11,659,900
GULF	1.67	34.76	993,600	34,534,775
GULF-R	5.03	34.80	2,989,800	104,051,350
GUNKUL	0.78	3.94	1,205,500	4,744,592
GUNKUL-R	2.08	3.95	3,207,600	12,670,606
HANA	2.34	58.56	165,100	9,668,950
HANA-R	21.67	58.66	1,525,300	89,470,175
HIMPRO	1.78	14.16	330,800	4,684,780
HIMPRO-R	4.51	14.18	836,600	11,863,920
HTC	1.37	38.97	3,000	116,900
ICHI	0.46	14.70	255,600	3,757,320
ICHI-R	0.48	14.37	271,600	3,902,860
INTUCH	1.36	63.66	494,100	31,455,675
INTUCH-R	1.38	63.74	500,600	31,909,500
IRPC	5.04	3.91	3,271,900	12,792,426
IRPC-R	3.29	3.90	2,134,300	8,334,086
ITD	1.89	1.73	513,400	889,966
ITD-R	0.79	1.75	211,100	369,807
IVL	2.97	45.39	493,200	22,386,800
IVL-R	5.29	45.36	877,900	39,818,225
JAS	2.38	2.92	650,000	1,898,000
JKN	0.23	11.20	13,800	154,560
JMART	0.80	42.80	25,700	1,099,925
JMART-R	4.81	42.68	155,700	6,644,675
JMT	1.21	46.25	54,600	2,525,250
KBANK	5.13	139.00	1,100,200	152,931,300
KBANK-R	1.82	139.38	389,700	54,318,000
KCE	5.59	59.62	440,200	26,246,775
KCE-R	9.65	59.60	760,800	45,342,325
KKP	4.68	61.17	131,300	8,031,300
KKP-R	3.35	61.24	93,900	5,750,275
KSL-R	3.24	3.38	484,100	1,635,956
KTB	6.26	11.60	1,205,300	13,981,480
KTB-R	1.93	11.61	371,600	4,314,200
KTC	2.80	79.05	204,100	16,134,500
KTC-R	7.53	79.23	548,400	43,447,275
LH	3.37	8.46	1,144,700	9,683,665
LH-R	4.95	8.43	1,689,000	14,232,350
LHFG-R	0.01	1.18	300	354
LPN	2.15	5.05	92,600	467,630
M	1.10	52.14	7,500	391,050
MAJOR	1.83	20.00	121,500	2,429,520
MAJOR-R	3.25	19.93	216,000	4,304,980

Short Sales (₹)

Stock	% Short Sale Volume Comparing with Main Board	Average Price (₹)	Volume (shares)	Value (Mil. ₹)
MBK	1.29	13.80	12,100	166,980
MBK-R	5.42	13.72	51,200	702,640
MC-R	0.81	11.40	25,500	290,700
MCS	0.57	14.04	38,000	533,550
MEGA	3.16	34.49	70,900	2,445,300
MEGA-R	0.54	34.50	12,100	417,450
MINT	10.18	30.11	2,722,600	81,971,100
MINT-R	1.69	29.97	453,900	13,602,275
MTC	4.54	68.93	244,500	16,852,675
MTC-R	7.84	69.03	421,200	29,073,600
NOBLE	0.66	8.60	66,800	574,480
NOBLE-R	1.00	8.70	100,000	870,000
OR	2.31	30.25	390,800	11,821,700
ORI	1.44	9.02	160,700	1,450,215
ORI-R	2.31	9.05	256,900	2,324,945
OSP	0.76	35.20	246,300	8,669,575
OSP-R	6.40	35.93	2,036,100	73,164,075
PLANB	0.06	6.50	3,800	24,700
PLANB-R	10.01	6.48	630,700	4,086,495
PLAT-R	1.04	3.05	15,800	48,228
PRM	2.00	7.90	246,100	1,944,190
PRM-R	0.47	7.90	58,000	458,200
PSH	2.25	12.70	16,400	208,280
PSH-R	6.13	12.70	44,800	568,960
PSL	0.54	15.64	304,900	4,767,640
PSL-R	0.70	15.87	391,100	6,208,680
PTG	0.73	20.60	116,600	2,401,960
PTG-R	4.57	20.50	737,000	15,111,150
PTL	1.50	23.03	16,300	375,350
PTL-R	0.24	22.90	2,600	59,540
PTT	10.87	39.32	4,354,200	171,220,850
PTT-R	8.64	39.23	3,470,500	136,164,000
PTTEP	5.52	114.19	247,900	28,308,050
PTTEP-R	24.40	114.09	1,096,000	125,040,500
PTTGC	6.92	63.02	640,700	40,378,875
PTTGC-R	9.13	63.12	844,100	53,282,675
QH	4.30	2.46	798,500	1,964,310
QH-R	0.00	2.46	200	492
RATCH	8.97	50.00	154,700	7,735,000
RATCH-R	9.03	50.00	155,800	7,790,000
RBF	0.72	19.57	105,000	2,055,000
RBF-R	0.94	19.50	136,700	2,665,850
RCL	0.83	29.65	82,200	2,437,150
RS	0.29	26.00	19,200	499,200
S	1.47	2.05	99,000	202,796
SABINA-R	0.59	21.20	15,500	328,600
SAWAD	1.11	87.04	223,300	19,435,375
SAWAD-R	4.20	87.50	840,800	73,566,500
SCB	2.05	105.45	233,900	24,665,500
SCB-R	6.44	105.47	733,700	77,385,450
SCC	1.96	420.83	99,100	41,704,600
SCC-R	3.12	418.38	158,900	66,481,200
SCCC	1.24	162.43	700	113,700
SCCC-R	7.99	162.46	4,500	731,050
SCGP	3.20	49.70	367,800	18,278,250
SCGP-R	0.02	49.75	2,000	99,500
SF-R	10.08	6.33	179,300	1,135,480
SGP	4.81	11.35	53,200	603,810
SGP-R	13.25	11.30	147,100	1,662,230
SHR	1.20	3.02	235,100	710,496
SHR-R	4.95	3.02	972,600	2,936,284
SIRI	3.57	1.02	2,611,900	2,652,844
SIRI-R	3.41	1.01	2,500,000	2,528,677
SIS	0.22	27.50	2,500	68,750
SPA-R	5.33	7.65	68,500	524,025
SPALI	1.75	21.84	63,200	1,380,230
SPALI-R	3.53	21.78	128,100	2,789,570
SPCG	1.17	19.20	15,400	295,680
SPCG-R	1.07	19.20	14,000	268,800

Short Sales (₹)

Stock	% Short Sale Volume Comparing with Main Board	Average Price (₹)	Volume (shares)	Value (Mil. B)
SPRC	6.93	8.85	328,400	2,907,350
SPRC-R	2.34	8.85	111,000	982,350
SSP	1.01	14.98	58,700	879,540
STA	4.60	46.81	376,100	17,607,000
STA-R	2.78	46.87	226,800	10,629,125
STANLY-R	11.80	179.17	1,500	268,750
STARK	0.08	4.40	46,900	206,360
STEC	7.27	15.14	481,600	7,293,630
STEC-R	9.18	15.10	609,500	9,203,450
STGT	3.40	43.26	487,100	21,072,075
STGT-R	14.01	43.35	2,000,000	86,703,250
SUPER	2.87	0.97	1,625,000	1,572,657
SUPER-R	0.24	0.96	137,400	131,904
SYNEX	0.10	26.00	3,500	91,000
TASCO	4.02	20.00	415,300	8,305,240
TASCO-R	3.07	19.92	318,700	6,348,510
TCAP	6.78	37.66	617,000	23,234,975
TCAP-R	5.35	37.50	489,200	18,345,675
TFG	0.03	5.20	1,700	8,840
TFG-R	0.36	5.20	18,600	96,720
THANI	3.90	4.41	1,366,500	6,022,982
THANI-R	1.68	4.39	589,700	2,591,670
THCOM	0.30	10.83	201,400	2,180,280
THG-R	3.20	25.50	7,900	201,450
TIP	0.66	28.25	14,200	401,150
TISCO	1.58	101.42	188,700	19,138,100
TISCO-R	2.98	101.57	356,500	36,209,500
TKN	0.75	9.65	50,000	482,500
TKN-R	8.31	9.59	559,800	5,366,130
TMB	2.78	1.20	8,477,100	10,172,520
TMB-R	0.65	1.20	1,989,900	2,387,880
TOA	0.66	31.50	8,200	258,300
TOA-R	0.76	31.75	9,400	298,450
TOP	3.42	54.52	303,900	16,569,725
TOP-R	7.12	54.39	633,600	34,464,425
TPIPL	0.30	1.99	132,300	262,774
TPIPP	6.44	4.34	532,600	2,311,484
TPIPP-R	8.25	4.34	682,300	2,961,182
TQM	0.53	126.56	8,900	1,126,350
TQM-R	0.93	125.89	15,700	1,976,500
TRUE	5.33	3.35	4,271,700	14,300,308
TRUE-R	4.89	3.36	3,907,400	13,122,110
TTCL	0.31	6.08	50,500	307,035
TTW	7.81	11.60	351,700	4,079,720
TTW-R	3.27	11.60	147,400	1,709,840
TU	4.18	14.97	2,129,600	31,889,380
TU-R	2.17	15.11	1,094,700	16,545,750
TVO	4.66	32.33	136,900	4,425,525
TVO-R	0.14	32.25	4,000	129,000
UNIQ	0.50	5.86	16,500	96,765
UNIQ-R	0.01	5.85	300	1,755
UTP	0.70	21.25	40,500	860,740
UTP-R	1.23	21.34	71,200	1,519,320
VGI	2.64	6.57	310,300	2,037,465
VGI-R	2.04	6.56	240,000	1,573,865
VIBHA	0.22	2.18	211,200	460,416
VIBHA-R	0.06	2.16	53,000	114,402
VNT	0.18	38.25	14,900	569,925
VNT-R	2.99	38.25	253,100	9,681,075
WHA	5.43	3.34	2,016,700	6,743,078
WHA-R	3.12	3.32	1,166,300	3,873,964
WHAUP	4.11	4.43	471,100	2,087,278

Source: SET



April 2021

Monday	Tuesday	Wednesday	Thursday	Friday
19	20	21	22	23
<ul style="list-style-type: none"> ■ KTC XD 0.88 บาท ■ SFLEX XD 0.045 บาท ■ TMT XD 0.50 บาท ■ JCKH ลุกหุ้นเข้า 30,000,000 หุ้น ■ ZIGA-W1 เข้าซื้อขายเป็นวันแรก (242.5mn sh 1:1 @ Bt1.00) 	<ul style="list-style-type: none"> ■ AIT XD 1.25 บาท ■ AUCT XD 0.23 บาท ■ J XD 0.03 บาท ■ JMART XD 0.24 บาท ■ JMT XD 0.41 บาท ■ KBANK XD 2.50 บาท ■ PCSGH XD 0.25 บาท ■ SAMCO XD 0.03 บาท ■ SCB XD 2.30 บาท ■ SCB-P XD 2.30 บาท ■ TOG XD 0.12 บาท 	<ul style="list-style-type: none"> ■ BBL XD 2.50 บาท ■ BGC XD 0.12 บาท ■ CIMBT XD 0.005 บาท ■ KTB XD 0.275 บาท ■ KTB-P XD 0.4295 บาท ■ MBAX XD 0.56 บาท ■ SO XD 0.0222 บาท ■ SO XD 5:1 ■ TIPCO XD 0.50 บาท ■ W ลุกหุ้นเข้า 12 หุ้น ■ TVD ลุกหุ้นเข้า 128,748,883 หุ้น ■ K ลุกหุ้นเข้า 119,999,781 หุ้น 	<ul style="list-style-type: none"> ■ AMATA XD 0.20 บาท ■ HMPRO XD 0.20 บาท ■ MICRO XD 0.055 บาท ■ NER XD 0.15 บาท ■ TPLAS XD 0.10 บาท ■ YGG XD 0.115 บาท ■ SCB ลุกหุ้นเข้า 30,920 หุ้น 	
26	27	28	29	30
<ul style="list-style-type: none"> ■ ACG XD 0.04 บาท ■ APCO XD 0.12 บาท ■ HUMAN XD 0.08 บาท ■ PB XD 0.94 บาท ■ TM XD 0.10 บาท ■ RS XW 5:1 	<ul style="list-style-type: none"> ■ ALUCON XD 10.00 บาท ■ APP XD 0.15 บาท ■ EP XD 0.25 บาท ■ III XD 0.10 บาท ■ KWC XD 9.50 บาท ■ SABUY XD 0.03 บาท ■ SUN XD 0.05 บาท ■ SUN XD 2:1 ■ WHAUP XD 0.16 บาท ■ ASK XR 2:1 @ 17.00 บาท ■ FLOYD XW 4:1 ■ SABUY XW 10:1 @ - บาท 	<ul style="list-style-type: none"> ■ 2S XD 0.25 บาท ■ 2S XD 9:1 ■ ADB XD 0.05 บาท ■ CKP XD 0.035 บาท ■ INSET XD 0.081 บาท ■ INSET XD 10:1 ■ PDJ XD 0.10 บาท ■ PORT XD 0.035 บาท ■ QH XD 0.08 บาท ■ TACC XD 0.17 บาท ■ TISCO XD 6.30 บาท ■ TISCO-P XD 6.30 บาท ■ UBIS XD 0.25 บาท ■ UKEM XD 0.055 บาท ■ KOOL XR 2:1 @ 0.45 บาท 	<ul style="list-style-type: none"> ■ ABICO XD 0.0044444444444444 บาท ■ ABICO XD 25:1 ■ ASIAN XD 0.55 บาท ■ ASIAN XD 2:1 ■ BJC XD 0.60 บาท ■ COM7 XD 1.00 บาท ■ CRC XD 0.40 บาท ■ ECF XD 0.0125 บาท ■ GTB XD 0.02 บาท ■ KISS XD 0.04 บาท ■ KKP XD 2.25 บาท ■ MTC XD 0.37 บาท ■ NRF XD 0.00444 บาท ■ NRF XD 25:1 ■ RBF XD 0.15 บาท ■ SAK XD 0.108 บาท ■ SELIC XD 0.0622898024 บาท ■ SELIC XD 3.299987:1 ■ SGP XD 0.40 บาท ■ SKR XD 0.08 บาท ■ SPALI XD 0.50 บาท ■ THRE XD 0.04 บาท ■ THREL XD 0.14 บาท ■ TMB XD 0.045 บาท ■ TSR XD 0.08 บาท ■ NRF XW 20:1 ■ TFG XW 10:1 	<ul style="list-style-type: none"> ■ GIFT XD 0.05 บาท ■ HFT XD 0.30 บาท ■ HTECH XD 0.052 บาท ■ L&E XD 0.075 บาท ■ MFC XD 1.10 บาท ■ PL XD 0.08 บาท ■ PR9 XD 0.11 บาท ■ PRAKIT XD 0.40 บาท ■ PRM XD 0.18 บาท ■ QTC XD 0.25 บาท ■ ROJNA XD 0.20 บาท ■ SAUCE XD 1.25 บาท ■ SC XD 0.18 บาท ■ SINGER XD 0.15 บาท ■ SPI XD 0.50 บาท ■ SRICHA XD 0.40 บาท ■ TPBI XD 0.25 บาท ■ VRANDA XD 0.10 บาท ■ WIIK XD 0.09 บาท



May 2021

Monday 3	Tuesday 4	Wednesday 5	Thursday 6	Friday 7
<p>ชดเชยวันแรงงานแห่งชาติ</p>	<p>วันฉัตรมงคล</p>	<ul style="list-style-type: none"> ■ BFIT XD 1.40 บาท ■ CPALL XD 0.90 บาท ■ EASTW XD 0.24 บาท ■ HTC XD 1.12 บาท ■ ICC XD 0.25 บาท ■ LHFG XD 0.04 บาท ■ LPH XD 0.10 บาท ■ MFEC XD 0.40 บาท ■ MGT XD 0.07 บาท ■ NETBAY XD 0.7819 บาท ■ NNCL XD 0.11 บาท ■ OSP XD 0.65 บาท ■ PIMO XD 0.034 บาท ■ PRAPAT XD 0.02 บาท ■ SAWAD XD 1.80 บาท ■ SCG XD 0.061 บาท ■ TCAP XD 1.80 บาท ■ TCAP-P XD 1.80 บาท ■ THIP XD 1.075 บาท ■ THIP XD 8:1 ■ TOA XD 0.26 บาท ■ TPA XD 0.45 บาท ■ BROOK XR 5:1 @ 0.40 บาท ■ BROOK XW 1:2 ■ BROOK XW 2:1 ■ PIMO XW 7:2 	<ul style="list-style-type: none"> ■ AKP XD 0.023 บาท ■ AQUA XD 0.01 บาท ■ ASEFA XD 0.28 บาท ■ BAM XD 0.5125 บาท ■ CHG XD 0.03 บาท ■ D XD 0.01111111111112 บาท ■ D XD 5:1 ■ EKH XD 0.11 บาท ■ FPI XD 0.04 บาท ■ GUNKUL XD 0.182 บาท ■ ICHI XD 0.50 บาท ■ IIG XD 0.15 บาท ■ ILINK XD 0.14 บาท ■ ILM XD 0.27 บาท ■ IVL XD 0.175 บาท ■ KAMART XD 0.04 บาท ■ KEX XD 0.22 บาท ■ KUMWEL XD 0.09 บาท ■ KWM XD 0.072 บาท ■ LH XD 0.30 บาท ■ MATI XD 0.20 บาท ■ MITSIB XD 0.04616 บาท ■ MITSIB XD 20:1 ■ MODERN XD 0.15 บาท ■ OCC XD 0.15 บาท ■ PAF XD 0.015 บาท ■ PREB XD 0.40 บาท ■ RICHY XD 0.00483108 บาท ■ RICHY XD 27:1 ■ RPH XD 0.10 บาท ■ SABINA XD 0.45 บาท ■ SCN XD 0.0425 บาท ■ SORKON XD 0.20 บาท ■ SSF XD 0.3272 บาท ■ SST XD 0.00555555556 บาท ■ SST XD 20:1 ■ SVI XD 0.11 บาท ■ SWC XD 0.25 บาท ■ TFMAMA XD 1.15 บาท ■ TFMAMA XD 0.92 บาท ■ TNL XD 0.07 บาท ■ TNPC XD 0.0125 บาท ■ TPCH XD 0.11 บาท ■ TPOLY XD 0.01065 บาท ■ UPOIC XD 0.20 บาท ■ WACOAL XD 0.50 บาท ■ WICE XD 0.14 บาท ■ MINT XW 29:1 ■ MINT XW 32:1 ■ SAMART XW 6:1 ■ SAMTEL XW 6:1 ■ SKE XR 5:1 @ 0.80 บาท 	<ul style="list-style-type: none"> ■ AHC XD 0.25 บาท ■ APCS XD 0.06 บาท ■ AU XD 0.06 บาท ■ BEM XD 0.10 บาท ■ CHAYO XD 0.0037037 บาท ■ CHAYO XD 15:1 ■ COLOR XD 0.05 บาท ■ CSS XD 0.03 บาท ■ ESTAR XD 0.01 บาท ■ MILL XD 0.0033 บาท ■ MILL XD 15:1 ■ MOONG XD 0.18 บาท ■ NPK XD 0.10 บาท ■ NYT XD 0.20 บาท ■ ORI XD 0.39 บาท ■ RJH XD 0.45 บาท ■ S & J XD 1.00 บาท ■ SCM XD 0.034 บาท ■ SICT XD 0.043 บาท ■ TOPP XD 6.33 บาท ■ TPAC XD 0.292 บาท ■ TVI XD 0.20 บาท ■ VIBHA XD 0.04 บาท ■ WHA XD 0.0635 บาท ■ MILL XW 5:1 ■ SE XR 2:3 @ 0.50 บาท ■ UWC XR 1:1 @ 0.04 บาท ■ UWC XW 1:1



10	11	12	13	14
<ul style="list-style-type: none"> ■ ALLA XD 0.07 ທຳນ ■ AMARIN XD 0.12 ທຳນ ■ ARROW XD 0.35 ທຳນ ■ BAY XD 0.35 ທຳນ ■ BCH XD 0.13 ທຳນ ■ CHARAN XD 2.60 ທຳນ ■ CK XD 0.20 ທຳນ ■ CPR XD 0.08 ທຳນ ■ CSR XD 0.69 ທຳນ ■ FE XD 7.50 ທຳນ ■ FNS XD 0.15 ທຳນ ■ JUBILE XD 0.44 ທຳນ ■ JWD XD 0.22 ທຳນ ■ LEO XD 0.07 ທຳນ ■ M XD 0.50 ທຳນ ■ NOBLE XD 0.50 ທຳນ ■ PPM XD 0.015 ທຳນ ■ SAPPE XD 1.02 ທຳນ ■ SMART XD 0.07 ທຳນ ■ SPC XD 1.60 ທຳນ ■ SSSC XD 0.106 ທຳນ ■ STI XD 0.40 ທຳນ ■ SUPER XD 0.006 ທຳນ ■ SYNTEC XD 0.05 ທຳນ ■ TC XD 0.25 ທຳນ ■ TPCORP XD 0.60 ທຳນ ■ VNT XD 0.90 ທຳນ ■ SIMAT XR 7:1 @ 3.00 ທຳນ 	<ul style="list-style-type: none"> ■ AMC XD 0.14 ທຳນ ■ AP XD 0.45 ທຳນ ■ BLA XD 0.23 ທຳນ ■ CCP XD 0.02 ທຳນ ■ FMT XD 1.625 ທຳນ ■ KUN XD 0.03 ທຳນ ■ KUN XD 10:1 ■ PG XD 0.10 ທຳນ ■ SENA XD 0.185035 ທຳນ ■ SK XD 0.02 ທຳນ ■ TEAMG XD 0.05 ທຳນ ■ TRT XD 0.02 ທຳນ ■ TRU XD 0.06 ທຳນ ■ TWPC XD 0.134 ທຳນ ■ CEN XW 2:1 ■ ERW XR 1.25:1 @ 1.00 ທຳນ ■ ERW XW 7:1 	<ul style="list-style-type: none"> ■ KCM XD 0.0045 ທຳນ ■ SIAM XD 0.05 ທຳນ ■ SMIT XD 0.16 ທຳນ ■ WP XD 0.20 ທຳນ 	<ul style="list-style-type: none"> ■ BRR XD 0.06 ທຳນ ■ PF XD 0.02 ທຳນ ■ SSP XD 0.0111111 ທຳນ ■ SSP XD 10:1 	
17	18	19	20	21
<ul style="list-style-type: none"> ■ CPF XD 0.60 ທຳນ 			<ul style="list-style-type: none"> ■ ECF XW 5:1 	<ul style="list-style-type: none"> ■ MVP XW 2:1
24	25	26	27	28
		<p>ວັນວິສາຫະບູຮານ</p>	<ul style="list-style-type: none"> ■ AEC XR 3:2 @ 0.35 ທຳນ 	