

Today Selections >> BCH, DOHOME, TNP

| Stock | S | R | Comment |
|--------|-------|-------|----------------------------------------------------------|
| BCH | 17.00 | 18.40 | ลุ้นรัฐไฟเขียวนำเข้า พร้อมชื่อ 'วัดขึ้น' ทันที 1 ล้านโดส |
| DOHOME | 25.75 | 27.50 | ลุ้น Q1/64 ลุ้นทำรายได้นิวไฮ ก่อสร้างต่างจังหวัดฟื้น |
| TNP | 5.90 | 6.45 | คาดกำไรไตรมาส 1/2564 มีล้นทำนิวไฮ มาตรการรัฐหนุน |

Thai exports still a key driver for 2021

- SET:** คาดตลาดหุ้นไทยเปิดตลาดเช้ามีโอกาสย่อตัวลงก่อน จากความกังวลต่อการระบาดของ Covid-19 ในประเทศ ซึ่งเริ่มมีจำนวนผู้ติดเชื้อและผู้เสียชีวิตสูงมากขึ้นในช่วงสัปดาห์ที่ผ่านมา รวมถึงเริ่มมีการออกมาตรการจำกัดการเดินทางในบางพื้นที่ ซึ่งคงจะส่งผลกระทบต่อกิจกรรมทางเศรษฐกิจไม่มากนัก อย่างไรก็ตาม จากสถานการณ์ตลาดหุ้นต่างประเทศเช้านี้ที่อยู่ในเกณฑ์ดีส่วนใหญ่ ซึ่งเป็นผลมาจากการอ่อนตัวของเงิน USD และ UST Yield ทำให้เราประเมินว่าดัชนี SET มีโอกาสทยอยฟื้นตัวระหว่างวันได้
- Out of home:** ในสภาวะปัจจุบันที่ยังคงมีความกังวลเกี่ยวกับโรค Covid-19 ในประเทศ ประเมินว่าหุ้นที่ต้องพึ่งพิงการออกมาใช้ชีวิตของผู้คนในระดับสูงน่าจะมีแรงเทขายปรากฏจนน่าจะปรับตัว Underperform ตลาดได้ต่อไป ไม่ว่าจะเป็น
 - 1) กลุ่มโรงแรม
 - 2) กลุ่มขนส่ง เช่น สนามบิน สายการบิน และ Mass transit
 - 3) กลุ่มค้าปลีกและบริการ โดยเฉพาะห้างสรรพสินค้า ร้านอาหาร และโรงแรมต่างๆ
 - 4) กลุ่ม REIT ที่มีแนวโน้มต้องปรับลดค่าเช่าเพิ่มเติมในช่วงถัดไป
 - 5) กลุ่มสีนอกบ้าน
- S&M:** นอกจากนั้น ยังคงคาดการณ์หุ้นขนาดกลาง-เล็กจะยังคงปรับตัว Outperform หุ้นขนาดใหญ่ต่อไป จากความเสี่ยงในการถูกขายจากนักลงทุนสถาบันทั้งในและต่างประเทศที่น้อยกว่า และยังได้อานิสงส์จากสภาพคล่องของนักลงทุน Retail ที่ยังคงอยู่ในระดับสูง **ล่าสุดดัชนี sSET/SET50 และดัชนี MAI/SET50 ยังคงทำจุดสูงสุดใหม่อย่างต่อเนื่อง**
- Factors:** สำหรับปัจจัยที่น่าติดตามประจำสัปดาห์นี้ ได้แก่
 - 1) พัฒนาการของการระบาดของเชื้อ Covid-19 ทั้งในและต่างประเทศ
 - 2) การประชุม FOMC ซึ่งจะทราบผลช่วงคืนวันที่ 28 เม.ย. ซึ่ง Fed น่าจะคงโทน Dovish ใน Statement ต่อไป ซึ่งน่าจะทำให้ Bond yield ระยะยาวของสหรัฐฯทรงตัวในกรอบ 1.50-1.60% ในระยะสั้น
 - 3) การแถลงของปธน. โจ ไบเดนต่อหน้ารัฐสภาสหรัฐฯในวันที่ 28 เม.ย. ว่ามีความคืบหน้าเกี่ยวกับแผนโครงสร้างพื้นฐานและการเก็บภาษีต่างๆเพิ่มหรือไม่
 - 4) รายงานตัวเลขดัชนี PMI ของจีนประจำเดือนเม.ย. ในวันที่ 30 เม.ย. ซึ่งล่าสุดตลาดคาดการณ์ที่ระดับ 51.7 ใกล้เคียงกับเดือนก่อนที่ 51.9
 - 5) รายงานตัวเลขเศรษฐกิจไทยประจำเดือนมี.ค. จาก ธปท. ในวันที่ 30 เม.ย.
 - 6) การประชุมธนาคารกลางญี่ปุ่น (BoJ) ในวันที่ 26-27 เม.ย.

(อ่านรายละเอียดต่อหน้าหลัง)

แนวรับ 1,542 แนวต้าน 1,562
Market Summary

| | Closed | +/- | %Chg |
|---------------------|-----------|----------|--------|
| SET | 1,553.59 | - 14.62 | - 0.93 |
| SET50 | 942.63 | - 9.95 | - 1.04 |
| SET100 | 2,143.07 | - 21.37 | - 0.99 |
| Mai | 472.76 | - 1.20 | - 0.25 |
| Dow Jones | 34,043.49 | +227.59 | +0.67 |
| Nasdaq | 14,016.81 | +198.40 | +1.44 |
| Nikkei | 29,020.63 | - 167.54 | - 0.57 |
| Hang Seng | 29,078.75 | + 323.41 | + 1.12 |
| SET Mkt. Cap (Btmn) | 17,653.53 | | |
| SET Turnover (Btmn) | 86,151.91 | | |
| PER(x) | 40.57 | | |

Stock Top Active

| KBANK | STGT | STA | SAWAD | CPALL |
|-------|------|-----|-------|-------|
|-------|------|-----|-------|-------|

| | 1) ENER | 2) BANK | 3) FOOD |
|--------------------|------------|-------------|------------|
| 23 Apr.21 | Buy | Sell | Net |
| Institution | 5,189 | 8,040 | -2,851 |
| Proprietary | 8,016 | 8,365 | -349 |
| Foreign | 29,905 | 31,738 | -1,833 |
| Local | 43,043 | 38,010 | 5,033 |
| 1-23 Apr.21 | Buy | Sell | Net |
| Institution | 74,107 | 87,474 | -13,366 |
| Proprietary | 116,057 | 117,821 | -1,764 |
| Foreign | 383,284 | 389,976 | -6,692 |
| Local | 553,682 | 531,861 | 21,822 |

| Commodities | 23 Apr.21 | 22 Apr.21 | Chg | %Chg |
|----------------------|-----------|-----------|--------|-------|
| Bt/US\$ | 31.40 | 31.38 | +0.02 | +0.06 |
| US\$/Yuan | 6.494 | 6.490 | +0.00 | +0.06 |
| US Bond Yield 10y(%) | 1.561 | 1.537 | +0.02 | +1.61 |
| Brent Oil (US\$/bbl) | 66.11 | 65.40 | +0.71 | +1.09 |
| Nymex Oil (US\$/bbl) | 62.14 | 61.43 | +0.71 | +1.16 |
| Gold Spot (US\$/oz) | 1,777.10 | 1,783.40 | -6.30 | -0.35 |
| Baltic Dry Index | 2,788.00 | 2,750.00 | +38.00 | +1.38 |
| Dollar Index (DXYO) | 90.85 | 91.28 | -0.42 | -0.47 |

Today's Event

- **ACG XD** 0.04 บาท
- **APCO XD** 0.12 บาท
- **HUMAN XD** 0.08 บาท
- **PB XD** 0.94 บาท
- **TM XD** 0.10 บาท
- **RS XW** 5:1
- **BCPG** **ลูกหุ้นเข้า** 1,686,902 หุ้น
- **MBK** **ลูกหุ้นเข้า** 898,426 หุ้น

ณัฐชาต เมฆมาลี
 CFA, FRM (ID: 31379)
 E-mail: nuttachat@trinitythai.com

บริษัทหลักทรัพย์ ทรินิตี้ จำกัด, 179 อาคารบางกอก ซิตี้ ทาวเวอร์ ชั้น 25-26, 29 ถนนสาทรใต้ เขตสาทร กรุงเทพฯ 10120 โทรศัพท์ 0-2088-9100 โทรสาร 0-2088-9399

รายงานฉบับนี้จัดทำขึ้นโดยข้อมูลเท่าที่ปรากฏและเชื่อว่าเป็นที่น่าเชื่อถือได้แต่ไม่เป็นการยืนยันความถูกต้องและความสมบูรณ์ของข้อมูลนั้นๆ โดยบริษัทหลักทรัพย์ ทรินิตี้ จำกัด ผู้จัดทำขอสงวนสิทธิ์ในการเปลี่ยนแปลงความเห็นหรือประมาณการต่างๆ ที่ปรากฏในรายงานฉบับนี้โดยไม่ต้องแจ้งล่วงหน้า รายงานฉบับนี้มีวัตถุประสงค์เพื่อใช้ประกอบการตัดสินใจของนักลงทุน โดยไม่ได้เป็นการชี้แนะหรือชักชวนให้ นักลงทุนทำการซื้อหรือขายหลักทรัพย์ หรือตราสารทางการเงินใดๆ ที่ปรากฏในรายงาน

Strategy

- **Trade data:** กระทรวงพาณิชย์รายงานตัวเลขส่งออก-นำเข้าของไทยประจำเดือนมีนาคมมีประเด็นที่น่าสนใจดังนี้
 - 1) ทั้งการส่งออกและการนำเข้าทำได้อย่างแข็งแกร่ง โดยออกมาดีกว่ตลาดคาด ทั้งคู่ โดยการส่งออกเติบโตได้ 8.5% ในขณะที่การนำเข้าขยายตัว 14%
 - 2) ที่สำคัญ การส่งออกที่หักทองคำออกไปจะพบว่าเติบโตได้ถึง **13.8%** บ่งชี้ถึงความแข็งแกร่งของอุปสงค์ที่มีต่อสินค้าไทยอย่างแท้จริง
 - 3) การส่งออกที่ขยายตัวอย่างมากพบได้ทั้งในสินค้าเกษตร (+6.5%) และสินค้าอุตสาหกรรม (+8.5%)
 - 4) สินค้าเกษตรและอุตสาหกรรมการเกษตรที่ขยายตัวดีได้แก่ ยางพารา ผลิตภัณฑ์มันสำปะหลัง อาหารสัตว์เลี้ยง เครื่องดื่ม ผลไม้กระป๋องและแปรรูป ไก่สดแช่เย็นแช่แข็ง และสิ่งปรุงรสอาหาร
 - 5) ส่วนสินค้าอุตสาหกรรมส่งออกที่ขยายตัวได้ดีได้แก่ รถยนต์ อุปกรณ์และส่วนประกอบ ถุงมือยาง เม็ดพลาสติก เครื่องอิเล็กทรอนิกส์ เหล็ก เหล็กกล้า และผลิตภัณฑ์ เป็นต้น
 - 6) จากข้อมูลสินค้าเกษตรและอุตสาหกรรมส่งออกที่ขยายตัวได้ดีข้างต้น มองเป็น Sentiment เชิงบวกต่อบริษัทที่เกี่ยวข้อง อาทิ **STA, TWPC, ASIAN, CBG, MALEE, GFPT, XO**
 - 7) ข้อมูลสินค้าอุตสาหกรรมส่งออกที่ขยายตัวได้ดี มองเป็น Sentiment เชิงบวกต่อบริษัทที่เกี่ยวข้อง อาทิ กลุ่ม **AUTO (AH, SAT)** กลุ่ม **ETRON (DELTA, HANA, KCE, SMT)** และบริษัทอื่นๆ เช่น **STGT, SPMC**
 - 8) ในส่วนของการนำเข้าพบการเติบโต Across the board ถึงจะหักทองคำออกไปแล้วก็ยังโตได้ราว 12% โดยหมวดสินค้าที่เติบโตดี ได้แก่ สินค้าวัตถุดิบและกึ่งสำเร็จรูป (+30%) สินค้าอุปโภคบริโภค (+22%) และสินค้าทุน (+17%)
- **Summary:** มองกลุ่มหุ้นส่งออกจะยังคงสามารถปรับตัว **Outperform** ตลาดได้ต่อไปในระยะสั้น จากแนวโน้มผลกำไรที่น่าจะเติบโตต่อเนื่อง และผลกระทบจากการระบาดของ Covid-19 ในประเทศที่อยู่ในระดับจำกัด อย่างไรก็ตาม ปัจจัยสำคัญที่ต้องติดตามอย่างใกล้ชิดในช่วงถัดไปก็คือ ต้นทุนการขนส่งเช่นตู้คอนเทนเนอร์และค่าระวางเรือที่ดูเหมือนว่าได้มีการปรับสูงขึ้นอีกครั้งหนึ่งแล้ว ซึ่งถ้าหากยังคงเดินทางสูงขึ้นต่อไป อาจส่งผลต่อ Margin ของผู้ส่งออกในช่วงถัดไปได้เช่นกัน

ณัฐชาติ เมฆมาติน, CFA, FRM
เลขทะเบียนนักวิเคราะห์: 031379
nuttachart@trinitythai.com

Fund Flow

Foreign Portfolio Investment in Equities (Asia ex. Japan)

Unit : US\$ mn

| | As at | Day | WTD Net | MTD Net | YTD Net |
|--------------------|--------|--------|----------|---------|-----------|
| India | 22-Apr | -120.7 | -439.0 | -934.2 | 6,392.2 |
| Indonesia | 23-Apr | -2.9 | -57.9 | -204.5 | 642.5 |
| Malaysia | 22-Apr | -12.4 | -102.9 | -167.5 | -596.7 |
| Philippines | 23-Apr | -27.1 | -91.0 | -223.2 | -1,169.7 |
| South Korea | 23-Apr | 7.5 | -1,449.3 | 1,229.8 | -7,118.4 |
| Sri Lanka | 23-Apr | -0.2 | 0.1 | -13.6 | -104.6 |
| Taiwan | 23-Apr | 809.7 | 619.5 | 2,122.7 | -10,013.8 |
| Thailand | 23-Apr | -58.4 | -278.3 | -213.4 | -1,199.9 |
| Vietnam | 23-Apr | 15.2 | -46.9 | -37.1 | -846.1 |

Source: Bloomberg

Net Foreign

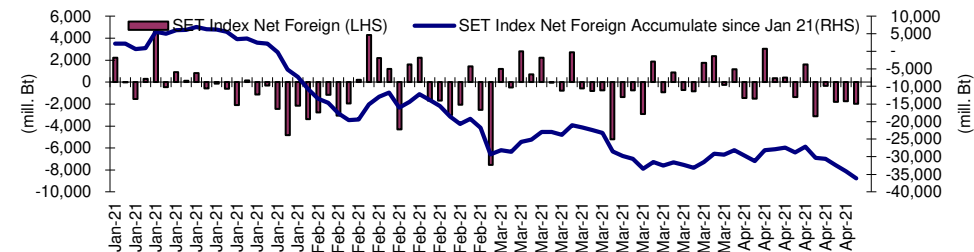
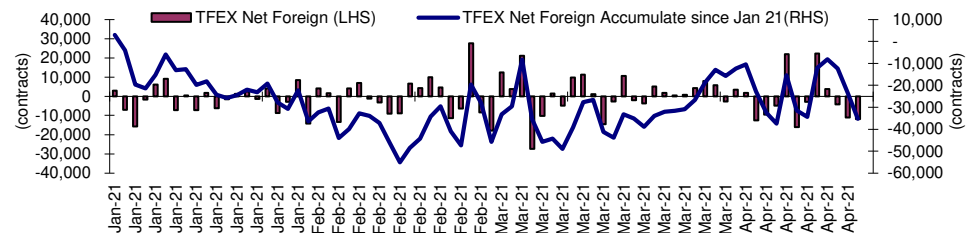

Indicators to watch

| | Last | Previous | % chg | 1W Prior | 1M Prior | Remark |
|----------------------------|--------|----------|-------|----------|----------|--------|
| VIX Index | 17.33 | 18.71 | -7.4% | 6.6% | -12.5% | + |
| Ted Spread | 0.17 | 0.16 | 3.6% | -6.7% | -9.6% | - |
| TTF (Thai Trust Fund) | 11.27 | 11.25 | 0.2% | 0.4% | 6.1% | + |
| U.S.Dollar Index | 90.85 | 91.28 | -0.5% | -0.9% | -1.9% | + |
| U.S.Bond Yield | 1.56 | 1.55 | 0.9% | -0.5% | -3.7% | + |
| US Coal Index | 7.5 | 6.87 | 9.2% | 39.9% | 58.2% | + |
| Emerging Asia Index (MXMS) | 746.32 | 739.00 | 1.0% | 0.4% | 2.9% | + |

Source: Bloomberg, Aspen

Consensus estimates

10 อันดับหุ้น Dividend Yield สูง

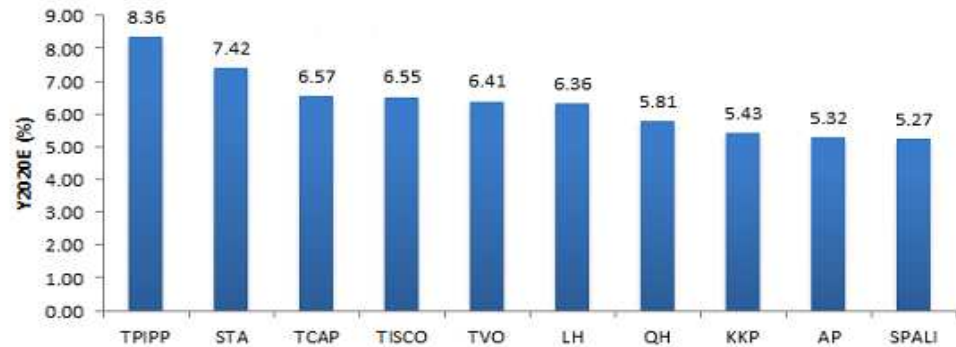

Source: Bloomberg , Note: universe คือ SET100

10 อันดับหุ้น PEG ต่ำ



Source: Bloomberg , Note: universe คือ SET100

10 อันดับหุ้น PB/ROE ต่ำ

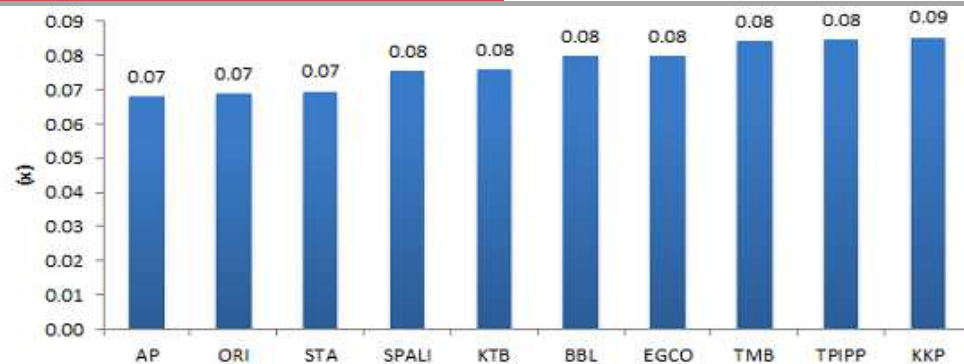

Source: Bloomberg , Note: universe คือ SET100

10 หุ้นที่มีค่าเฉลี่ยของอันดับที่ดีที่สุดจากทั้ง 3 มิติ

| Stock | Div_Yield (%) | PEG(x) | PB/ROE(x) |
|-------|---------------|--------|-----------|
| TCAP | 6.57 | 0.84 | 0.09 |
| ORI | 5.25 | 0.87 | 0.07 |
| KTB | 3.91 | 0.54 | 0.08 |
| AP | 5.32 | 1.04 | 0.07 |
| TMB | 3.88 | 0.55 | 0.08 |
| BBL | 3.91 | 0.71 | 0.08 |
| EGCO | 3.90 | 0.69 | 0.08 |
| KKP | 5.43 | 0.98 | 0.09 |
| PTTEP | 4.01 | 0.65 | 0.11 |
| BCP | 3.20 | 0.19 | 0.10 |

Source: Bloomberg , Note: universe คือ SET100

Price performance of Stock in SET50
(for weekly: 23 Apr 2021 - 16 Apr 2021)



1 Week Performance

| Stock | 23-Apr-21 | %YTD | %-1W | %-1M | %-3M | %-6M | %-12M |
|---------------|------------------|------------|-----------|-----------|------------|-----------|------------|
| SET | 1,553.59 | 7 | 0 | -1 | 4 | 28 | 22 |
| SET50 | 942.63 | 4 | 0 | -2 | 0 | 24 | 10 |
| BANK | 381.82 | 13 | 0 | -3 | 6 | 56 | 36 |
| BBL | 121.50 | 3 | 0 | -3 | 0 | 28 | 16 |
| KBANK | 132.00 | 17 | -2 | -9 | 2 | 75 | 46 |
| KTB | 11.30 | 2 | -1 | -7 | -7 | 32 | 6 |
| SCB | 104.50 | 19 | 0 | -5 | 11 | 61 | 53 |
| TISCO | 101.00 | 14 | 4 | 4 | 5 | 43 | 24 |
| TMB | 1.16 | 7 | 0 | -4 | 0 | 41 | 26 |
| COMM | 37,322.66 | 11 | 0 | -3 | 8 | 14 | 9 |
| CRC | 35.00 | 14 | 3 | -6 | 9 | 27 | -3 |
| BJC | 36.00 | 4 | -3 | -2 | 1 | 13 | -15 |
| COM7 | 73.00 | 87 | 1 | 20 | 74 | 66 | 251 |
| CPALL | 62.25 | 7 | -3 | -8 | 7 | 9 | -6 |
| GLOBAL | 22.70 | 34 | 4 | 7 | 16 | 23 | 69 |
| HMPRO | 13.80 | 1 | -1 | -7 | -1 | 1 | 1 |
| CONMAT | 10,694.10 | 13 | 3 | 8 | 9 | 28 | 31 |
| SCC | 428.00 | 13 | 4 | 11 | 9 | 28 | 31 |
| TOA | 30.75 | -8 | 1 | -4 | -7 | -8 | -17 |
| ENERG | 23,073.41 | 1 | -1 | -3 | 0 | 26 | 15 |
| BGRIM | 42.75 | -12 | -1 | -7 | -17 | 4 | -7 |
| EA | 59.75 | 21 | 2 | 3 | -3 | 46 | 54 |
| EGCO | 175.00 | -9 | 0 | -6 | -6 | 3 | -34 |
| GPSC | 72.50 | -2 | 0 | -2 | -9 | 36 | 0 |
| GULF | 33.75 | -1 | 3 | 2 | 0 | 18 | -14 |
| OR | 30.00 | N/A | -2 | -7 | N/A | N/A | N/A |
| PTT | 38.75 | -9 | -3 | -4 | -2 | 20 | 15 |
| PTTEP | 113.00 | 15 | -3 | 0 | 1 | 39 | 49 |
| RATCH | 50.00 | -6 | 1 | -2 | -1 | 1 | -22 |
| TOP | 53.50 | 3 | -4 | -13 | -4 | 48 | 30 |
| ETRON | 5,461.98 | -12 | 1 | 24 | -23 | 84 | 481 |
| DELTA | 380.00 | -22 | 2 | 31 | -30 | 113 | 844 |
| FIN | 5,803.78 | 21 | 2 | -2 | 16 | 55 | 65 |
| BAM | 20.40 | -7 | 0 | -6 | -3 | 1 | -15 |
| KTC | 75.25 | 26 | 0 | -3 | 19 | 98 | 135 |
| MTC | 66.75 | 13 | 2 | -4 | 2 | 27 | 47 |
| SAWAD | 82.00 | 25 | 0 | -2 | 24 | 73 | 55 |
| FOOD | 13,210.10 | 10 | 0 | -3 | 4 | 17 | 21 |
| CBG | 118.00 | 3 | -4 | -13 | -16 | 4 | 53 |
| CPF | 29.00 | 8 | -2 | -1 | 3 | 12 | 5 |
| MINT | 28.75 | 12 | -5 | -11 | 10 | 62 | 39 |
| OSP | 35.25 | -1 | 4 | 1 | 2 | 11 | -16 |
| TU | 14.80 | 9 | 1 | 4 | 4 | -5 | 15 |
| HELTH | 5,231.58 | 11 | 2 | 5 | 8 | 26 | 14 |
| BDMS | 21.90 | 5 | 0 | 3 | 4 | 22 | 5 |
| BH | 137.00 | 14 | -1 | 1 | 10 | 43 | 14 |
| ICT | 142.31 | 4 | 3 | 3 | 3 | 11 | -1 |
| ADVANC | 174.00 | -1 | 4 | 2 | -2 | 2 | -13 |
| DTAC | 32.00 | -4 | 2 | -2 | -4 | 1 | -30 |
| INTUCH | 64.00 | 14 | 9 | 13 | 11 | 23 | 23 |
| TRUE | 3.30 | -4 | 1 | 2 | -1 | 19 | 1 |
| MEDIA | 47.07 | 8 | 1 | -2 | 6 | 24 | 19 |
| VGI | 6.25 | -6 | -2 | -7 | -8 | 2 | -17 |
| PETRO | 1,139.14 | 12 | -2 | -2 | 9 | 64 | 58 |
| IVL | 43.75 | 18 | -5 | -2 | 19 | 94 | 58 |
| PTTGC | 61.75 | 6 | -1 | -4 | 1 | 52 | 61 |
| PKG | 5,028.85 | 16 | 1 | 3 | 5 | 32 | 96 |
| SCGP | 49.25 | 19 | 1 | 4 | 6 | 41 | N/A |
| PROP | 223.67 | 8 | 0 | -4 | 4 | 36 | 15 |
| AWC | 4.68 | 3 | -1 | -9 | 0 | 56 | -7 |
| CPN | 52.25 | 9 | -1 | -7 | -1 | 36 | 8 |
| LH | 8.35 | 5 | 1 | -3 | 3 | 29 | 16 |
| TRANS | 342.52 | 3 | -2 | -5 | 5 | 16 | 3 |
| AOT | 63.00 | 1 | -4 | -6 | 5 | 17 | 5 |
| BEM | 8.05 | -3 | 1 | -7 | -2 | -4 | -13 |
| BTS | 9.00 | -3 | 0 | -4 | -7 | -3 | -18 |

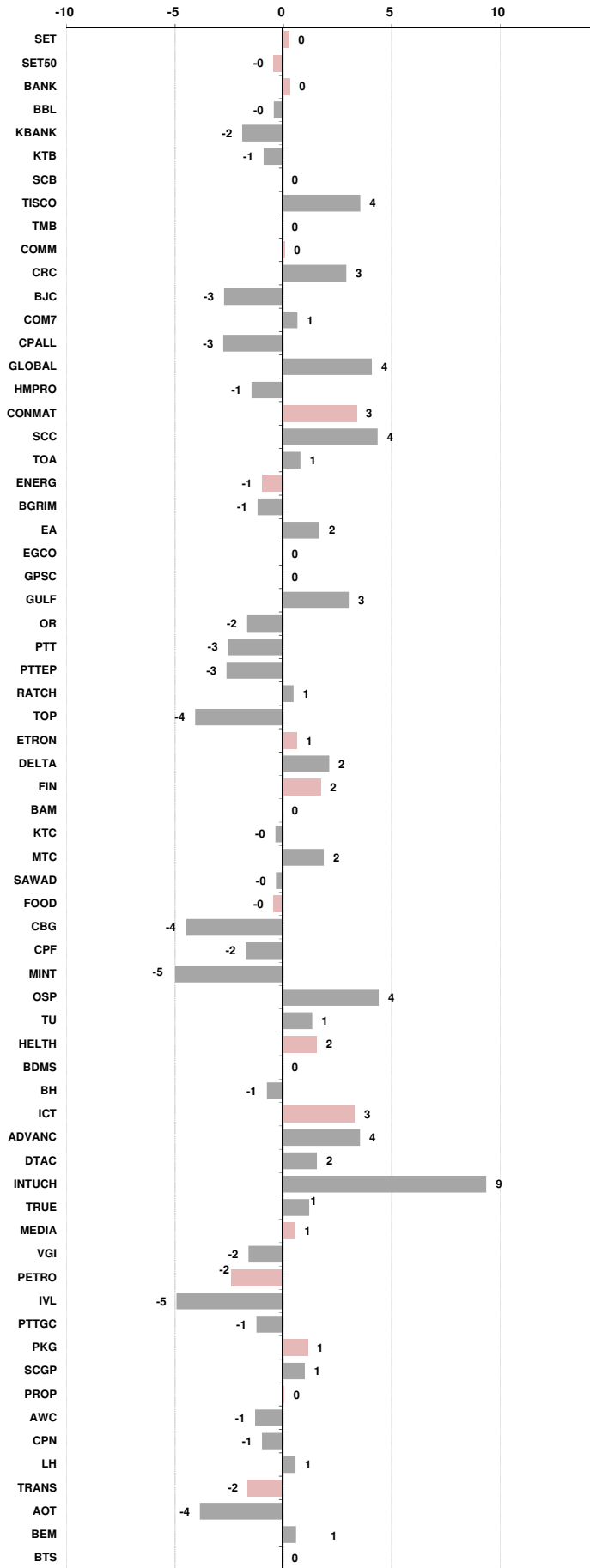



| | | | |
|------------------------|--|--------------|------|
| อัตราแลกเปลี่ยนวันนี้* | | 31.40 Change | 0.02 |
|------------------------|--|--------------|------|

*เปรียบเทียบ Transaction ล่าสุดกับก่อนหน้า (โดยไม่แยกว่าเป็นของ off-shore หรือ on-shore)

| สินค้า | ดัชนีราคา | ปิดล่าสุด | ก่อนหน้า | ราคาปิดล่าสุด | ก่อนหน้า | เปลี่ยน +/- | % | หลักทรัพย์ที่เกี่ยวข้อง |
|---------------------------|---------------------------------------|-----------|-----------|---------------|----------|-------------|-------|--------------------------------------|
| เรือ <i>ปรับปรุจ</i> | Baltic Dry Index (spot) | 23-Apr-21 | 22-Apr-21 | 2,788 | 2,750 | +38.00 | 1.4% | PSL, TTA |
| | BHSI (Handy Size) | 23-Apr-21 | 22-Apr-21 | 1,092 | 1,071 | +21.00 | 2.0% | |
| ยาง | (US Cents/kg) | 23-Apr-21 | 22-Apr-21 | 216.00 | 218.00 | -2.00 | -0.9% | STA, TRUBB |
| | (Cent/Pound) | 23-Apr-21 | 22-Apr-21 | 16.88 | 16.88 | +0.00 | 0.0% | KSL |
| น้ำตาล | (Cent\$/Bushel) | 23-Apr-21 | 22-Apr-21 | 1,537.50 | 1,512.50 | +25.00 | 1.7% | TVO |
| ถั่วเหลือง | (US\$/ton) | 23-Apr-21 | 22-Apr-21 | 3,927.00 | 3,989.00 | -62.00 | -1.6% | CPI, LST, UPOIC, UVAN |
| น้ำมันปาล์ม | (US\$/ton) | 23-Apr-21 | 22-Apr-21 | 2,822.00 | 2,813.50 | +8.50 | 0.3% | PDI |
| สังกะสี | (US\$/oz) | 23-Apr-21 | 22-Apr-21 | 1,777.30 | 1,781.50 | -4.20 | -0.2% | THL (Source:Aspen) |
| ทองคำ | (ton) | 23-Apr-21 | 22-Apr-21 | 1,021.70 | 1,021.70 | +0.00 | 0.0% | |
| SPDR Gold Trust | | | | | | | | |
| น้ำมันดิบ <i>ทุกวัน</i> | WTI (US\$/barrel) | 23-Apr-21 | 22-Apr-21 | 62.14 | 61.43 | +0.71 | 1.2% | PTT, PTTEP, TOP, PTTGC, BCP |
| | Brent (US\$/barrel) | 23-Apr-21 | 22-Apr-21 | 66.11 | 65.40 | +0.71 | 1.1% | (Source:Aspen) |
| ค่าการกลั่น <i>ทุกวัน</i> | GRM (US\$/barrel) | 23-Apr-21 | 22-Apr-21 | 1.40 | 0.87 | +0.53 | 60.9% | BCP, IRPC, PTTGC and TOP (Bloomberg) |
| | | | | | | | | |
| น้ำมันทำความร้อน | Heating Oil (cent/gallon) | 23-Apr-21 | 22-Apr-21 | 155.57 | 156.29 | -0.72 | -0.5% | BCP, IRPC, PTTGC and TOP (Bloomberg) |
| | Natural Gas(\$/MMBtu) | 23-Apr-21 | 22-Apr-21 | 2.72 | 2.75 | -0.03 | -0.9% | PTTEP, PTT, BANPU (Bloomberg) |
| ปิโตรเคมี | Naphtha (US\$/MT) | 23-Apr-21 | 22-Apr-21 | 562.75 | 559.13 | +3.62 | 0.6% | PTTGC, SCC (เป็นต้นทุน) |
| | Ethylene (US\$/MT) | 16-Apr-21 | 9-Apr-21 | 1,085 | 1,035 | +50.00 | 4.8% | PTTGC, SCC, IRPC (Bloomberg) |
| | Propylene (US\$/MT) | 16-Apr-21 | 9-Apr-21 | 1,070 | 1,065 | +5.00 | 0.5% | PTTGC, SCC, IRPC |
| เหล็ก US.Mid West | HRC (US\$/ton) รีดร้อน | 23-Apr-21 | 22-Apr-21 | 1,363.0 | 1,363.0 | +0.00 | 0.0% | (Source:Bloomberg) |
| ถ่านหิน | NEX (US\$/ton) | 23-Apr-21 | 16-Apr-21 | 90.47 | 91.21 | -0.74 | -0.8% | BANPU, LANNA, UMS |
| อาหาร | ไก่ (บาท/กก.) | 31-Mar-21 | 28-Feb-21 | 33 | 32 | +1.00 | 3.1% | CPF, GFPT (Source: CPF) |
| | <i>ทุกเดือน</i> กุ้งVannamei(บาท/กก.) | 31-Mar-21 | 28-Feb-21 | 180 | 160 | +20.00 | 12.5% | CPF, CFRESH, SSF, ASIAN, TU |
| | <i>ทุกเดือน</i> สุนัข (บาท/กก.) | 31-Mar-21 | 28-Feb-21 | 80 | 80 | +0.00 | 0.0% | CPF |

กราฟแสดงแนวโน้มราคา

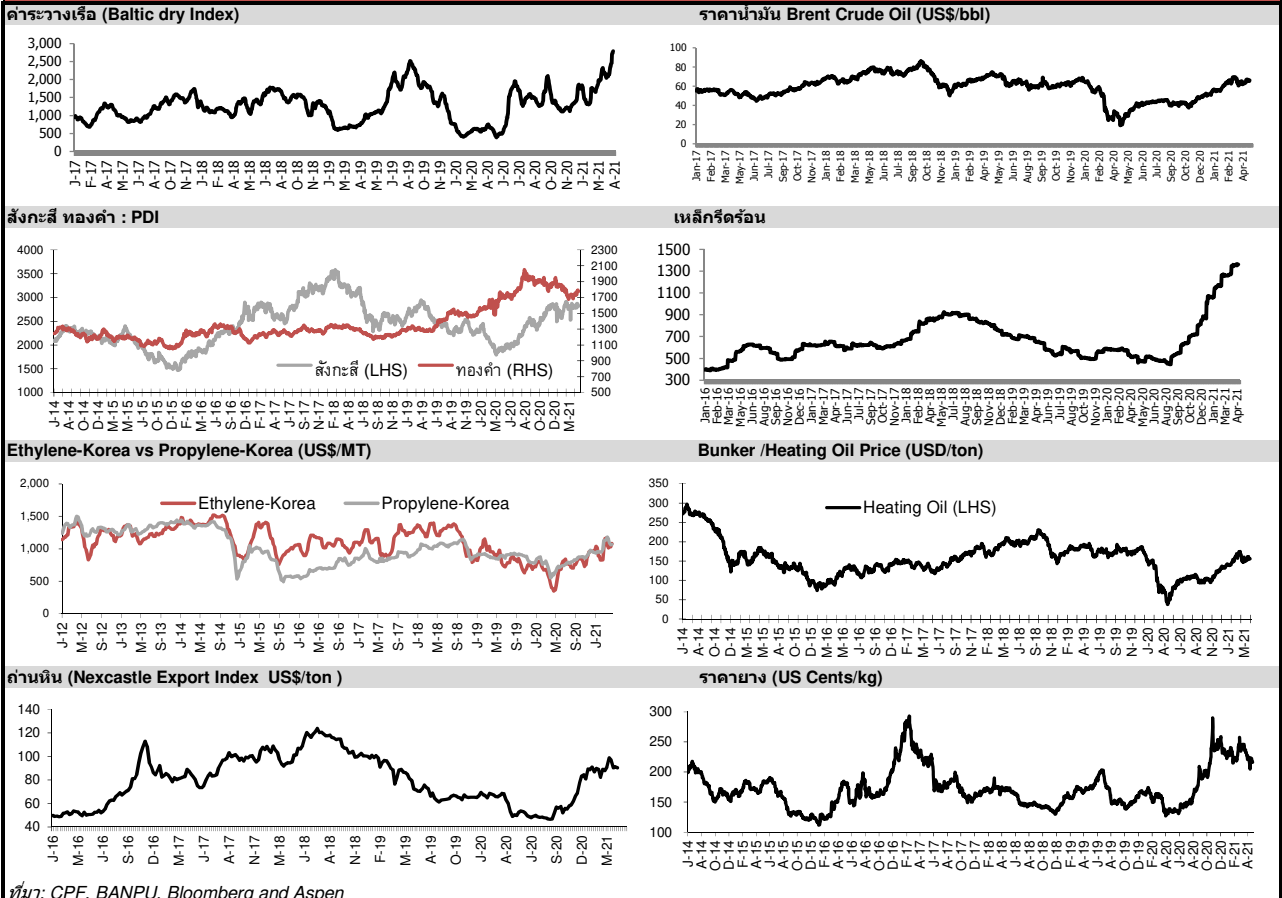

ที่มา: CPF, BANPU, Bloomberg and Aspen



NVDR Trading Data by Stock : 26 Apr 2021

| Total NVDR Trading (Bt m) | Date 23 Apr 21 | Net (Bt M) |
|---------------------------|----------------|--------------------------|
| | 31,750.37 | Institutions -2,851.21 |
| % of SET : | 18.43% | Proprietary -348.80 |
| Total SET Trading Value : | +86,151.91 | Foreign -1,833.19 |
| | | Local Investor +5,033.21 |

| Net Buy ซื้อสุทธิ | | | | | | |
|--------------------------------|--------|--------|--------|--------|--------|--------------|
| Value (Btm) : มูลค่า (ล้านบาท) | | | | | | |
| STOCK | 23 Apr | 22 Apr | 21 Apr | 20 Apr | 19 Apr | Total 5 Days |
| 1 CBG | 338.8 | 27.8 | -40.2 | -164.5 | -52.6 | 109.4 |
| 2 KBANK | 268.2 | 499.7 | -205.8 | 40.6 | -337.3 | 265.4 |
| 3 CPALL | 255.9 | 259.1 | -221.6 | -672.4 | -256.4 | -635.3 |
| 4 SCGP | 223.9 | 85.4 | -20.5 | 34.7 | 39.7 | 363.1 |
| 5 KTB | 158.3 | -5.8 | 37.3 | -57.4 | -14.7 | 117.8 |
| 6 PTTGC | 153.0 | -172.6 | -140.6 | -205.8 | -239.0 | -605.1 |
| 7 MINT | 150.6 | 0.0 | 31.5 | -34.9 | -34.1 | 113.1 |
| 8 CRC | 123.1 | 48.8 | -33.1 | -11.0 | -30.7 | 97.1 |
| 9 BCH | 121.9 | 43.3 | 85.2 | 21.6 | -53.1 | 218.9 |
| 10 STGT | 112.8 | 162.8 | 45.9 | 77.2 | -130.1 | 268.5 |
| 11 ADVANC | 109.6 | -234.8 | 97.7 | 589.1 | 54.7 | 616.3 |
| 12 AOT | 90.2 | 77.8 | -218.8 | -49.0 | 15.8 | -84.1 |
| 13 PTTEP | 88.5 | 42.5 | -152.6 | -165.3 | -142.6 | -329.4 |
| 14 BH | 87.2 | -16.4 | 3.0 | -38.8 | -34.8 | 0.2 |
| 15 RCL | 84.9 | 204.0 | 64.2 | 73.9 | 83.2 | 510.3 |
| 16 CPN | 71.2 | -53.5 | -37.2 | -103.9 | -28.7 | -152.0 |
| 17 BDMS | 66.1 | -159.8 | 56.0 | 25.3 | 27.4 | 15.0 |
| 18 LH | 61.0 | -83.4 | -86.8 | 0.0 | 19.2 | -89.9 |
| 19 VIBHA | 59.2 | -1.2 | -1.9 | -4.6 | -10.9 | 40.7 |
| 20 AP | 59.0 | -20.7 | -0.4 | -24.1 | 25.8 | 39.7 |
| 21 CHG | 55.5 | -8.8 | 11.8 | -22.9 | -24.7 | 10.9 |
| 22 IVL | 48.6 | -206.2 | -48.7 | -48.4 | -132.3 | -387.0 |
| 23 KCE | 44.6 | -87.9 | -96.4 | 74.5 | 10.0 | -55.2 |
| 24 BBL | 39.8 | 152.3 | 305.1 | 11.6 | -20.3 | 488.4 |
| 25 BFIT | 32.8 | 0.3 | 6.9 | -198.8 | 165.4 | 6.6 |
| 26 GLOBAL | 27.3 | -7.0 | -74.2 | -14.7 | 42.4 | -26.3 |
| 27 DTAC | 26.0 | -16.0 | 42.0 | 37.5 | 20.9 | 110.4 |
| 28 INTUCH | 25.8 | -29.2 | 228.2 | 557.3 | 569.1 | 1,351.3 |
| 29 TSTH | 25.5 | -4.4 | 5.2 | 2.3 | 2.4 | 31.0 |
| 30 SPALI | 23.9 | 36.2 | 10.4 | -3.9 | 31.9 | 98.6 |

| Net Sell ขายสุทธิ | | | | | | |
|--------------------------------|--------|----------|--------|--------|--------|--------------|
| Value (Btm) : มูลค่า (ล้านบาท) | | | | | | |
| STOCK | 23 Apr | 22 Apr | 21 Apr | 20 Apr | 19 Apr | Total 5 Days |
| STA | -506.4 | 262.9 | 39.2 | 4.1 | 176.1 | -24.1 |
| SAWAD | -356.3 | -1,399.9 | -494.3 | 323.9 | 16.0 | -1,910.6 |
| SCB | -280.7 | 264.7 | 68.8 | 135.4 | -255.1 | -66.8 |
| PTT | -174.4 | -91.8 | -228.8 | -52.7 | -130.3 | -678.0 |
| GULF | -159.8 | -173.9 | -119.7 | -24.4 | -116.5 | -594.2 |
| TMB | -142.1 | -24.7 | 21.7 | -8.0 | 0.5 | -152.7 |
| COM7 | -138.2 | 32.5 | -16.8 | -83.3 | -224.3 | -430.0 |
| TISCO | -131.3 | -73.2 | -83.3 | 389.5 | 170.0 | 271.8 |
| BGRIM | -127.4 | 120.1 | -32.3 | 41.0 | -51.4 | -50.1 |
| KEX | -115.9 | 47.1 | 27.6 | -9.9 | 65.7 | 14.6 |
| KTC | -101.5 | -23.8 | 48.9 | 136.2 | 482.9 | 542.7 |
| TOP | -70.6 | 98.5 | 90.8 | 24.4 | -41.3 | 101.7 |
| BEM | -60.6 | -9.1 | -425.4 | -168.4 | -37.7 | -701.2 |
| EGCO | -58.3 | -45.9 | 1.0 | 38.3 | -28.4 | -93.4 |
| NER | -55.1 | -5.5 | 47.5 | 6.5 | 22.7 | 16.1 |
| MTC | -54.9 | -73.8 | -55.5 | -93.4 | -15.6 | -293.2 |
| BANPU | -50.8 | -131.6 | -2.2 | 17.7 | -153.7 | -320.7 |
| TU | -48.3 | -85.1 | 59.0 | 23.5 | -3.6 | -54.4 |
| TTA | -45.0 | 75.4 | 100.4 | 18.0 | -112.9 | 36.0 |
| SAMART | -40.0 | 7.4 | -27.6 | 8.8 | -20.2 | -71.5 |
| BEC | -36.8 | 10.6 | 4.3 | -39.7 | -64.9 | -126.5 |
| RBF | -34.6 | -25.3 | -7.2 | -39.1 | 16.7 | -89.5 |
| PTG | -34.5 | -19.2 | -10.3 | -13.6 | 11.7 | -66.0 |
| IRPC | -32.5 | -58.2 | -6.7 | -18.6 | -24.2 | -140.2 |
| BTS | -31.8 | -55.4 | -38.3 | -4.7 | -19.5 | -149.7 |
| STARK | -30.5 | 3.9 | -6.8 | -9.0 | 29.7 | -12.7 |
| NRF | -28.6 | -9.7 | -1.6 | -6.9 | 22.8 | -24.1 |
| AWC | -26.1 | -29.0 | -50.4 | 105.8 | -21.3 | -21.0 |
| CENTEL | -24.2 | -21.5 | -14.3 | -13.5 | -23.1 | -96.6 |
| ADB | -20.6 | 2.2 | 12.6 | 2.5 | 2.6 | -0.8 |

| MONTH TO DATE (Bt m) ยอดซื้อขายสุทธิเดือน เมษายน 64 | | |
|--------------------------------------------------------|---------------|----------------|
| 1 - 23 Apr 21 | | |
| STOCK | TOTAL NET BUY | TOTAL NET SELL |
| CPALL | 2,290.3 | SAWAD -1,437.6 |
| PTTEP | 1,110.7 | PTT -1,315.3 |
| CPF | 1,093.0 | DELTA -1,277.5 |
| INTUCH | 884.8 | STA -1,110.1 |
| SCGP | 846.4 | COM7 -676.0 |
| TOP | 794.7 | EA -615.5 |
| RCL | 661.2 | GULF -607.0 |
| STGT | 478.2 | BEM -580.5 |
| AEONTS | 478.1 | TMB -452.8 |
| CRC | 474.6 | RATCH -429.4 |
| BCH | 453.1 | PTTGC -422.1 |
| ADVANC | 451.1 | IRPC -313.3 |
| KKP | 409.3 | EGCO -300.6 |
| HANA | 386.4 | SPRC -286.8 |
| KBANK | 382.8 | BANPU -260.3 |
| SCB | 367.0 | GPSC -258.2 |
| BBL | 329.1 | AWC -248.6 |
| CBG | 281.9 | TCAP -220.9 |
| KCE | 271.6 | BAM -208.9 |
| TU | 263.1 | AOT -197.3 |
| STARK | 257.2 | CHG -197.3 |
| PSL | 254.6 | MTC -195.6 |
| AMATA | 228.4 | RS -191.3 |
| TQM | 206.3 | BTS -177.5 |
| TISCO | 206.1 | BEC -174.1 |
| DOHOME | 204.4 | MEGA -165.6 |
| WHA | 191.3 | OR -150.5 |
| BDMS | 190.8 | RBF -148.5 |
| VNT | 186.4 | AIE -129.8 |
| KEX | 183.8 | CENTEL -123.2 |

| YEAR TO DATE Y2021 (Bt m) ยอดซื้อขายสุทธิปี 2564 | | |
|-----------------------------------------------------|---------------|-----------------|
| 4 Jan 21 - 23 Apr 21 | | |
| STOCK | TOTAL NET BUY | TOTAL NET SELL |
| 1 PTTEP | 9,922.7 | BDMS -3,417.4 |
| 2 KBANK | 9,602.5 | GPSC -3,192.7 |
| 3 OR | 7,087.0 | AOT -2,650.5 |
| 4 SCGP | 3,182.0 | CPN -2,485.1 |
| 5 PTT | 3,048.7 | DELTA -2,060.2 |
| 6 SCB | 2,881.4 | INTUCH -1,940.3 |
| 7 CPALL | 2,856.8 | EA -1,455.5 |
| 8 IVL | 2,848.3 | BEM -1,430.1 |
| 9 STGT | 2,595.6 | BTS -1,354.2 |
| 10 CBG | 2,032.7 | ADVANC -1,353.8 |
| 11 PTTGC | 1,888.6 | EGCO -1,113.8 |
| 12 SCC | 1,687.1 | BBL -1,107.5 |
| 13 TISCO | 1,669.7 | DTAC -909.6 |
| 14 SPALI | 1,228.5 | MINT -876.3 |
| 15 CPF | 1,113.4 | HMPRO -822.3 |
| 16 TOP | 1,094.4 | IRPC -806.6 |
| 17 AP | 986.4 | STA -708.2 |
| 18 AEONTS | 937.1 | BLAND -704.0 |
| 19 BJC | 832.8 | PRM -604.7 |
| 20 BCH | 771.3 | JMART -602.4 |
| 21 KTB | 740.2 | KTC -559.0 |
| 22 CHG | 649.5 | TASCO -555.8 |
| 23 MTC | 647.0 | TQM -523.8 |
| 24 PTG | 619.5 | TTW -505.3 |
| 25 GULF | 591.4 | BCPG -504.3 |
| 26 RS | 580.5 | BGRIM -417.1 |
| 27 WHA | 560.3 | OSP -345.6 |
| 28 TMB | 527.7 | TU -232.5 |
| 29 RCL | 506.6 | SINGER -228.3 |
| 30 LH | 494.0 | ICHI -221.6 |

| Total Net BUY/SELL Y2020 ยอดซื้อขายสุทธิปี 2563 | | |
|----------------------------------------------------|---------------|----------------|
| Value (Btm) : มูลค่า (ล้านบาท) | | |
| STOCK | TOTAL NET BUY | TOTAL NET SELL |
| 1 SCC | 9,289 | RATCH -4,758 |
| 2 KBANK | 7,582 | KTB -4,477 |
| 3 STGT | 4,937 | EGCO -4,216 |
| 4 CRC | 4,591 | PTT -4,104 |
| 5 SCB | 4,512 | BBL -3,233 |
| 6 TU | 4,070 | ADVANC -2,738 |
| 7 CPN | 4,043 | LH -2,479 |
| 8 DELTA | 4,042 | TCAP -2,361 |
| 9 KTC | 4,040 | INTUCH -1,972 |
| 10 AOT | 3,931 | CBG -1,924 |
| 11 BDMS | 3,701 | BJC -1,552 |
| 12 BGRIM | 3,635 | CPF -1,365 |
| 13 PTTGC | 3,482 | KKP -923 |
| 14 STA | 3,404 | TRUE -910 |
| 15 AWC | 3,356 | TOP -849 |
| 16 CPALL | 3,215 | TMB -813 |
| 17 TISCO | 2,929 | PTG -709 |
| 18 BAM | 2,563 | ROBINS -649 |
| 19 VGI | 2,297 | BANPU -500 |
| 20 OSP | 2,143 | STEC -439 |
| 21 EA | 1,938 | MAJOR -411 |
| 22 HMPRO | 1,502 | COM7 -370 |
| 23 KCE | 1,456 | GLOBAL -369 |
| 24 SCGP | 1,365 | IRPC -357 |
| 25 GPSC | 1,313 | RBF -350 |
| 26 AP | 1,219 | TOA -339 |
| 27 PTL | 953 | TTW -326 |
| 28 MEGA | 929 | JAS -304 |
| 29 IVL | 819 | TASCO -268 |
| 30 PRM | 777 | MINT -265 |

แบบรายงานการเปลี่ยนแปลงการถือหลักทรัพย์และสัญญาซื้อขายล่วงหน้าของผู้บริหาร (แบบ 59)

| ชื่อบริษัท | ชื่อผู้บริหาร | วิธีการได้มา/ จำหน่าย | จำนวน (หุ้น) | ราคา (บาท) | มูลค่า (บาท) | ประเภท หลักทรัพย์ | วันที่ได้มา/ จำหน่าย |
|------------|------------------------------|--------------------------|-----------------|---------------|-----------------|-------------------------------|-------------------------|
| AKR | นางสาว ร่มพิทนต์รี น้อยใจบุญ | ซื้อ | 500,000.00 | 1.19 | 595,000.00 | หุ้นสามัญ | 21/4/2564 |
| AKR | นางสาว ร่มพิทนต์รี น้อยใจบุญ | ซื้อ | 500,000.00 | 1.20 | 600,000.00 | หุ้นสามัญ | 21/4/2564 |
| JUTHA | นาย ชนินทร์ เทัญชาติ | ขาย | 1,000,000.00 | 1.13 | 1,130,000.00 | หุ้นสามัญ | 22/4/2564 |
| QLT | นาย สุเมธ เศรษฐินิรันดร์ | ขาย | 30,000.00 | 4.60 | 138,000.00 | หุ้นสามัญ | 16/4/2564 |
| RS | นาย สุรัชชัย เขมรโชติศักดิ์ | ซื้อ | 500,000.00 | 26.45 | 13,225,000.00 | หุ้นสามัญ | 22/4/2564 |
| SK | นาย โกวิท ทรัพย์วิหัญ | ขาย | 350,000.00 | 1.37 | 479,500.00 | หุ้นสามัญ | 22/4/2564 |
| SK | นาย วิชัย สินสุภาบุญจันทร์ | ขาย | 570,000.00 | 1.40 | 798,000.00 | หุ้นสามัญ | 22/4/2564 |
| SST | นางสาว ดวงดาว ชินธรรมมิตร | ขาย | 20,000.00 | 1.20 | 24,000.00 | ใบสำคัญแสดงสิทธิที่จะซื้อหุ้น | 22/4/2564 |
| TAPAC | นาย ณัฐพงษ์ ปัญจวรรณาน | ขาย | 9,638,271.00 | 0.58 | 5,590,197.18 | ใบสำคัญแสดงสิทธิที่จะซื้อหุ้น | 20/4/2564 |
| ZIGA | นาย ศุภกิจ งามจิตร์เจริญ | ขาย | 25,000,000.00 | 3.50 | 87,500,000.00 | ใบสำคัญแสดงสิทธิที่จะซื้อหุ้น | 19/4/2564 |
| ZIGA | นาย ศุภกิจ งามจิตร์เจริญ | ขาย | 16,000,000.00 | 3.00 | 48,000,000.00 | ใบสำคัญแสดงสิทธิที่จะซื้อหุ้น | 19/4/2564 |

ที่มา : ศูนย์สารสนเทศตลาดทุน สำนักงานคณะกรรมการ ก.ล.ด.

แบบรายงานการได้มาหรือจำหน่ายหลักทรัพย์ของกิจการ (246-2)

| ชื่อบริษัท | ชื่อผู้ได้มา/ จำหน่าย | Sell/Buy | ประเภท หลักทรัพย์ | %ได้มา/ จำหน่าย | %หลังได้มา/ จำหน่าย | วันที่ได้มา/ จำหน่าย | หมายเหตุ |
|------------|--------------------------|----------|----------------------|--------------------|------------------------|-------------------------|----------|
| BTW | นาง ศิริพร ศาควิธ | จำหน่าย | หุ้น | 30.4761 | 29.9206 | 22/4/2564 | |
| DIMET | นาย ชินชัย สันะบรรจง | จำหน่าย | หุ้น | 15.008 | 14.9833 | 21/4/2564 | |
| RATCH | สำนักงานประกันสังคม | จำหน่าย | หุ้น | 5.0011 | 4.9553 | 20/4/2564 | |

ที่มา : ศูนย์สารสนเทศตลาดทุน สำนักงานคณะกรรมการ ก.ล.ด.

Short Sales

| Stock | % Short Sale Volume Comparing with Main Board | Average Price (Bt) | Volume (shares) | Value (Mil. B) |
|----------|-----------------------------------------------|--------------------|-----------------|----------------|
| SAWAD-R | 17.75 | 83.08 | 4,573,000 | 379,941,050 |
| PTT | 18.83 | 38.83 | 6,377,300 | 247,602,050 |
| KBANK-R | 4.20 | 133.77 | 1,692,800 | 226,450,650 |
| KBANK | 3.85 | 134.33 | 1,547,100 | 207,822,500 |
| STA-R | 5.86 | 47.19 | 3,636,400 | 171,595,300 |
| PTT-R | 11.32 | 38.70 | 3,846,500 | 148,877,400 |
| PTTGC-R | 12.58 | 61.96 | 2,107,200 | 130,565,850 |
| CPALL | 6.31 | 62.67 | 2,031,900 | 127,341,000 |
| CPF | 7.20 | 29.00 | 3,868,400 | 112,183,600 |
| PTTEP-R | 12.51 | 113.82 | 959,500 | 109,208,000 |
| TMB | 13.29 | 1.18 | 78,680,800 | 92,581,316 |
| MTC-R | 23.12 | 67.12 | 1,364,500 | 91,591,525 |
| COM7-R | 10.16 | 72.93 | 1,189,300 | 86,736,175 |
| DELTA-R | 9.88 | 380.24 | 225,900 | 85,896,300 |
| BGRIM-R | 14.98 | 43.07 | 1,943,500 | 83,697,250 |
| AOT-R | 7.17 | 63.20 | 1,308,700 | 82,706,125 |
| BBL | 7.46 | 122.25 | 659,700 | 80,647,800 |
| EA-R | 22.01 | 59.52 | 1,349,600 | 80,334,525 |
| CPALL-R | 3.85 | 62.60 | 1,242,800 | 77,793,675 |
| CBG | 4.68 | 119.40 | 579,000 | 69,134,650 |
| IVL | 8.51 | 43.83 | 1,567,700 | 68,704,900 |
| GULF-R | 9.22 | 33.81 | 2,011,900 | 68,016,250 |
| SCC | 5.23 | 429.17 | 153,700 | 65,963,000 |
| BDMS-R | 6.90 | 21.60 | 3,040,400 | 65,667,520 |
| KTC-R | 10.74 | 76.85 | 850,700 | 65,374,850 |
| ADVANC | 4.17 | 174.21 | 369,100 | 64,301,550 |
| TU | 15.67 | 14.80 | 4,319,700 | 63,946,290 |
| SCB | 4.56 | 104.35 | 602,600 | 62,880,850 |
| SCB-R | 4.49 | 104.39 | 594,200 | 62,028,200 |
| MINT | 6.45 | 29.69 | 1,978,300 | 58,744,300 |
| SCC-R | 4.62 | 429.49 | 135,800 | 58,325,200 |
| GPSC-R | 10.78 | 72.46 | 802,200 | 58,129,675 |
| BDMS | 5.38 | 21.53 | 2,379,800 | 51,236,380 |
| AOT | 4.36 | 63.10 | 797,000 | 50,290,225 |
| TOP-R | 15.15 | 53.43 | 934,600 | 49,939,550 |
| BANPU-R | 3.10 | 11.61 | 4,292,600 | 49,855,750 |
| OSP-R | 8.02 | 35.41 | 1,385,600 | 49,069,450 |
| GPSC | 9.08 | 72.45 | 676,300 | 48,997,025 |
| COM7 | 5.73 | 72.62 | 673,300 | 48,894,550 |
| GULF | 6.47 | 33.90 | 1,407,800 | 47,718,925 |
| IRPC | 5.90 | 3.82 | 12,295,900 | 46,930,280 |
| OSP | 7.40 | 35.56 | 1,274,600 | 45,330,125 |
| STGT | 1.52 | 45.10 | 1,000,400 | 45,121,100 |
| PTTEP | 4.91 | 113.84 | 376,000 | 42,805,450 |
| INTUCH-R | 2.40 | 63.77 | 651,000 | 41,513,200 |
| KTC | 6.76 | 77.01 | 534,100 | 41,132,650 |
| OR-R | 4.79 | 30.00 | 1,348,400 | 40,452,000 |
| MINT-R | 4.28 | 29.78 | 1,310,500 | 39,029,400 |
| CPN | 6.86 | 51.75 | 733,500 | 37,955,350 |
| PTTGC | 3.65 | 61.97 | 611,300 | 37,885,125 |
| TU-R | 9.27 | 14.79 | 2,556,700 | 37,802,490 |
| CPN-R | 6.62 | 51.99 | 704,200 | 36,613,450 |
| CPF-R | 2.34 | 28.95 | 1,258,500 | 36,429,825 |
| EGCO-R | 16.42 | 174.90 | 205,200 | 35,889,600 |
| AWC-R | 13.89 | 4.71 | 7,579,700 | 35,706,598 |
| IVL-R | 4.37 | 43.72 | 807,800 | 35,319,700 |
| BGRIM | 6.32 | 43.19 | 817,300 | 35,302,475 |
| CBG-R | 2.23 | 119.69 | 275,000 | 32,913,550 |
| HANA-R | 5.34 | 58.29 | 548,800 | 31,987,050 |
| INTUCH | 1.83 | 63.78 | 494,300 | 31,524,525 |
| BEM-R | 10.19 | 7.97 | 3,861,600 | 30,779,065 |
| RATCH-R | 22.03 | 49.98 | 597,500 | 29,863,550 |
| SCGP | 2.63 | 49.92 | 589,500 | 29,427,875 |
| ADVANC-R | 1.90 | 174.13 | 168,300 | 29,306,050 |

Source: SET



April 2021

| Monday | Tuesday | Wednesday | Thursday | Friday |
|------------------------------------------------------------------------------------------------------------------------------------------------------------------------------------------------------------------------------------------------------------------------------------------|------------------------------------------------------------------------------------------------------------------------------------------------------------------------------------------------------------------------------------------------------------------------------------------------------------------------------------------------------------------------------------------|-----------------------------------------------------------------------------------------------------------------------------------------------------------------------------------------------------------------------------------------------------------------------------------------------------------------------------------------------------------------------------------------------------------------------------------------------------------------------------|------------------------------------------------------------------------------------------------------------------------------------------------------------------------------------------------------------------------------------------------------------------------------------------------------------------------------------------------------------------------------------------------------------------------------------------------------------------------------------------------------------------------------------------------------------------------------------------------------------------------------------------------------------------------------------------------------------------------------------------------------------------------------------------------------------------------------------------------------------|--------------------------------------------------------------------------------------------------------------------------------------------------------------------------------------------------------------------------------------------------------------------------------------------------------------------------------------------------------------------------------------------------------------------------------------------------------------------------------------------------------------------------------------------------------------------------------------------------------------------------------------------------------------|
| 26 | 27 | 28 | 29 | 30 |
| <ul style="list-style-type: none"> ■ ACG XD 0.04 บาท ■ APCO XD 0.12 บาท ■ HUMAN XD 0.08 บาท ■ PB XD 0.94 บาท ■ TM XD 0.10 บาท ■ RS XW 5:1 ■ BCPG ลูกหุ้นเข้า 1,686,902 หุ้น ■ MBK ลูกหุ้นเข้า 898,426 หุ้น | <ul style="list-style-type: none"> ■ ALUCON XD 10.00 บาท ■ APP XD 0.15 บาท ■ EP XD 0.25 บาท ■ III XD 0.10 บาท ■ KWC XD 9.50 บาท ■ SABUY XD 0.03 บาท ■ SUN XD 0.05 บาท ■ SUN XD 2:1 ■ WHAUP XD 0.16 บาท ■ ASK XR 2:1 @ 17.00 บาท ■ FLOYD XW 4:1 ■ SABUY XW 10:1 @ - บาท | <ul style="list-style-type: none"> ■ 2S XD 0.25 บาท ■ 2S XD 9:1 ■ ADB XD 0.05 บาท ■ CKP XD 0.035 บาท ■ INSET XD 0.081 บาท ■ INSET XD 10:1 ■ LPF XD 0.1878 บาท ■ PDJ XD 0.10 บาท ■ PORT XD 0.035 บาท ■ QH XD 0.08 บาท ■ TACC XD 0.17 บาท ■ TISCO XD 6.30 บาท ■ TISCO-P XD 6.30 บาท ■ UKEM XD 0.055 บาท ■ KOOL XR 2:1 @ 0.45 บาท | <ul style="list-style-type: none"> ■ ABICO XD 0.0044444444444444 บาท ■ ABICO XD 25:1 ■ ASIAN XD 0.55 บาท ■ ASIAN XD 2:1 ■ BJC XD 0.60 บาท ■ COM7 XD 1.00 บาท ■ CRC XD 0.40 บาท ■ ECF XD 0.0125 บาท ■ GTB XD 0.02 บาท ■ KISS XD 0.04 บาท ■ KKP XD 2.25 บาท ■ MTC XD 0.37 บาท ■ NRF XD 0.00444 บาท ■ NRF XD 25:1 ■ QHPF XD 0.13 บาท ■ RBF XD 0.15 บาท ■ SAK XD 0.108 บาท ■ SELIC XD 0.0622898024 บาท ■ SELIC XD 3.299987:1 ■ SGP XD 0.40 บาท ■ SKR XD 0.08 บาท ■ SPALI XD 0.50 บาท ■ THRE XD 0.04 บาท ■ THREL XD 0.14 บาท ■ TMB XD 0.045 บาท ■ TSR XD 0.08 บาท ■ NRF XW 20:1 ■ TFG XW 10:1 | <ul style="list-style-type: none"> ■ GIFT XD 0.05 บาท ■ HFT XD 0.30 บาท ■ HTECH XD 0.052 บาท ■ L&E XD 0.075 บาท ■ MFC XD 1.10 บาท ■ PL XD 0.08 บาท ■ PR9 XD 0.11 บาท ■ PRAKIT XD 0.40 บาท ■ PRM XD 0.18 บาท ■ QTC XD 0.25 บาท ■ ROJNA XD 0.20 บาท ■ SAUCE XD 1.25 บาท ■ SC XD 0.18 บาท ■ SINGER XD 0.15 บาท ■ SPI XD 0.50 บาท ■ SRICHA XD 0.40 บาท ■ TCAP XD 1.80 บาท ■ TCAP-P XD 1.80 บาท ■ TPBI XD 0.25 บาท ■ VRANDA XD 0.10 บาท ■ WIJK XD 0.09 บาท |



May 2021

| Monday 3 | Tuesday 4 | Wednesday 5 | Thursday 6 | Friday 7 |
|-------------------------------|--------------------|---------------------------------------------------------------------------------------------------------------------------------------------------------------------------------------------------------------------------------------------------------------------------------------------------------------------------------------------------------------------------------------------------------------------------------------------------------------------------------------------------------------------------------------------------------------------------------------------------------------------------------------------------------------------------------------------------------------------------------------------------------------|-------------------------------------------------------------------------------------------------------------------------------------------------------------------------------------------------------------------------------------------------------------------------------------------------------------------------------------------------------------------------------------------------------------------------------------------------------------------------------------------------------------------------------------------------------------------------------------------------------------------------------------------------------------------------------------------------------------------------------------------------------------------------------------------------------------------------------------------------------------------------------------------------------------------------------------------------------------------------------------------------------------------------------------------------------------------------------------------------------------------------------------------------------------------------------------------------------------------------------------------------------------------------------------------------------------------------------------------------------------------------------------------------------------------------------------------------------------------------------------------------------------------------------------------------------------------------------|-----------------------------------------------------------------------------------------------------------------------------------------------------------------------------------------------------------------------------------------------------------------------------------------------------------------------------------------------------------------------------------------------------------------------------------------------------------------------------------------------------------------------------------------------------------------------------------------------------------------------------------------------------------------------------------------------------------------------------------------------------------------------------------------------------------------------------------------------------------|
| <p>ชดเชยวันแรงงานแห่งชาติ</p> | <p>วันฉัตรมงคล</p> | <ul style="list-style-type: none"> ■ BFIT XD 1.40 บาท ■ CPALL XD 0.90 บาท ■ EASTW XD 0.24 บาท ■ ENGY XD 0.05 บาท ■ HTC XD 1.12 บาท ■ ICC XD 0.25 บาท ■ LHFG XD 0.04 บาท ■ LPH XD 0.10 บาท ■ MFEC XD 0.40 บาท ■ MGT XD 0.07 บาท ■ NETBAY XD 0.7819 บาท ■ NNCL XD 0.11 บาท ■ OSP XD 0.65 บาท ■ PIMO XD 0.034 บาท ■ PRAPAT XD 0.02 บาท ■ SAWAD XD 1.80 บาท ■ SCG XD 0.061 บาท ■ THIP XD 1.075 บาท ■ THIP XD 8:1 ■ TOA XD 0.26 บาท ■ TPA XD 0.45 บาท ■ BROOK XR 5:1 @ 0.40 บาท ■ BROOK XW 1:2 ■ BROOK XW 2:1 ■ PIMO XW 7:2 | <ul style="list-style-type: none"> ■ AKP XD 0.023 บาท ■ AQUA XD 0.01 บาท ■ ASEFA XD 0.28 บาท ■ BAM XD 0.5125 บาท ■ CHG XD 0.03 บาท ■ D XD 0.011111111111112 บาท ■ D XD 5:1 ■ EKH XD 0.11 บาท ■ FPI XD 0.04 บาท ■ GUNKUL XD 0.182 บาท ■ ICHI XD 0.50 บาท ■ IIG XD 0.15 บาท ■ ILINK XD 0.14 บาท ■ ILM XD 0.27 บาท ■ IVL XD 0.175 บาท ■ KAMART XD 0.04 บาท ■ KEX XD 0.22 บาท ■ KUMWEL XD 0.09 บาท ■ KWM XD 0.072 บาท ■ LH XD 0.30 บาท ■ MATI XD 0.20 บาท ■ MITSIB XD 0.04616 บาท ■ MITSIB XD 20:1 ■ MODERN XD 0.15 บาท ■ OCC XD 0.15 บาท ■ PAF XD 0.015 บาท ■ PREB XD 0.40 บาท ■ RICHY XD 0.00483108 บาท ■ RICHY XD 27:1 ■ RPH XD 0.10 บาท ■ SABINA XD 0.45 บาท ■ SCN XD 0.0425 บาท ■ SORKON XD 0.20 บาท ■ SSF XD 0.3272 บาท ■ SST XD 0.00555555556 บาท ■ SST XD 20:1 ■ SVI XD 0.11 บาท ■ SWC XD 0.25 บาท ■ TFMAMA XD 1.15 บาท ■ TFMAMA XD 0.92 บาท ■ TNL XD 0.07 บาท ■ TNPC XD 0.0125 บาท ■ TPCH XD 0.11 บาท ■ TPOLY XD 0.01065 บาท ■ UPOIC XD 0.20 บาท ■ WACOAL XD 0.50 บาท ■ WICE XD 0.14 บาท ■ MINT XW 29:1 ■ MINT XW 32:1 ■ SAMART XW 6:1 ■ SAMTEL XW 6:1 ■ SKE XR 5:1 @ 0.80 บาท | <ul style="list-style-type: none"> ■ AHC XD 0.25 บาท ■ APCS XD 0.06 บาท ■ AU XD 0.06 บาท ■ BEM XD 0.10 บาท ■ CHAYO XD 0.0037037 บาท ■ CHAYO XD 15:1 ■ COLOR XD 0.05 บาท ■ CSS XD 0.03 บาท ■ ESTAR XD 0.01 บาท ■ MILL XD 0.0033 บาท ■ MILL XD 15:1 ■ MOONG XD 0.18 บาท ■ NPK XD 0.10 บาท ■ NYT XD 0.20 บาท ■ ORI XD 0.39 บาท ■ RJH XD 0.45 บาท ■ S & J XD 1.00 บาท ■ SCM XD 0.034 บาท ■ SICT XD 0.043 บาท ■ TOPP XD 6.33 บาท ■ TPAC XD 0.292 บาท ■ TVI XD 0.20 บาท ■ VIBHA XD 0.04 บาท ■ WHA XD 0.0635 บาท ■ MILL XW 5:1 ■ SE XR 2:3 @ 0.50 บาท ■ UWC XR 1:1 @ 0.04 บาท ■ UWC XW 1:1 |



| 10 | 11 | 12 | 13 | 14 |
|---------------------------------------------------------------------------------------------------------------------------------------------------------------------------------------------------------------------------------------------------------------------------------------------------------------------------------------------------------------------------------------------------------------------------------------------------------------------------------------------------------------------------------------------------------------------------------------------------------------------------------------------------------------------------------------------------------------------------------------------------------------------------------------------------------------------------------------------------------------|-----------------------------------------------------------------------------------------------------------------------------------------------------------------------------------------------------------------------------------------------------------------------------------------------------------------------------------------------------------------------------------------------------------------------------------------------------------------------------------------------------------------------|---------------------------------------------------------------------------------------------------------------------------------------------------------|------------------------------------------------------------------------------------------------------------------------------------------------------|----------------------------------------------------------------|
| <ul style="list-style-type: none"> ■ ALLA XD 0.07 ທຳນ ■ AMARIN XD 0.12 ທຳນ ■ ARROW XD 0.35 ທຳນ ■ BAY XD 0.35 ທຳນ ■ BCH XD 0.13 ທຳນ ■ CHARAN XD 2.60 ທຳນ ■ CK XD 0.20 ທຳນ ■ CPR XD 0.08 ທຳນ ■ CSR XD 0.69 ທຳນ ■ FE XD 7.50 ທຳນ ■ FNS XD 0.15 ທຳນ ■ JUBILE XD 0.44 ທຳນ ■ JWD XD 0.22 ທຳນ ■ LEO XD 0.07 ທຳນ ■ M XD 0.50 ທຳນ ■ NOBLE XD 0.50 ທຳນ ■ PPM XD 0.015 ທຳນ ■ SAPPE XD 1.02 ທຳນ ■ SMART XD 0.07 ທຳນ ■ SPC XD 1.60 ທຳນ ■ SSSC XD 0.106 ທຳນ ■ STI XD 0.40 ທຳນ ■ SUPER XD 0.006 ທຳນ ■ SYNTEC XD 0.05 ທຳນ ■ TC XD 0.25 ທຳນ ■ TPCORP XD 0.60 ທຳນ ■ VNT XD 0.90 ທຳນ ■ SIMAT XR 7:1 @ 3.00 ທຳນ | <ul style="list-style-type: none"> ■ AMC XD 0.14 ທຳນ ■ AP XD 0.45 ທຳນ ■ BLA XD 0.23 ທຳນ ■ CCP XD 0.02 ທຳນ ■ FMT XD 1.625 ທຳນ ■ KUN XD 0.03 ທຳນ ■ KUN XD 10:1 ■ PG XD 0.10 ທຳນ ■ SENA XD 0.185035 ທຳນ ■ SK XD 0.02 ທຳນ ■ TEAMG XD 0.05 ທຳນ ■ TRT XD 0.02 ທຳນ ■ TRU XD 0.06 ທຳນ ■ TWPC XD 0.134 ທຳນ ■ CEN XW 2:1 ■ ERW XR 1.25:1 @ 1.00 ທຳນ ■ ERW XW 7:1 | <ul style="list-style-type: none"> ■ KCM XD 0.0045 ທຳນ ■ SIAM XD 0.05 ທຳນ ■ SMIT XD 0.16 ທຳນ ■ WP XD 0.20 ທຳນ | <ul style="list-style-type: none"> ■ BRR XD 0.06 ທຳນ ■ PF XD 0.02 ທຳນ ■ SSP XD 0.0111111 ທຳນ ■ SSP XD 10:1 | |
| 17 | 18 | 19 | 20 | 21 |
| <ul style="list-style-type: none"> ■ CPF XD 0.60 ທຳນ | | | <ul style="list-style-type: none"> ■ ECF XW 5:1 | <ul style="list-style-type: none"> ■ MVP XW 2:1 |
| 24 | 25 | 26 | 27 | 28 |
| | | ວັນວິສາຫະບູຮານ | <ul style="list-style-type: none"> ■ AEC XR 3:2 @ 0.35 ທຳນ | |