

Today Selections >> BEC, LEO, PTTGC

Stock	S	R	Comment
BEC	10.00	11.00	"ช่วง 3" ปิดดีลใหญ่สวนโควิด! สงละคร 3 เรืองโกอินเดอร์ช่วงไตรมาส 2
LEO	7.00	7.50	คาดกำไร 1Q21 แจ่ม +120%
PTTGC	66.50	70.00	คาด 2H21 ค่าการกลั่นช่วยหนุนกำไร หลายประเทศเริ่มเปิดท่องเที่ยว

May investment outlook - No sell in May

- **May:** ประเมินเช่นเดิมจากช่วงปลายเดือนก่อนว่าตลาดหุ้นไทยจะไม่มีปรากฏการณ์ Sell in May ในปีนี้ โดยหาก SET Index ย่อตัวลง มองระดับแนวรับที่ 1550 จุด หรือการปรับลงเพียง 50 จุดจากระดับดัชนียุติธรรมใหม่ของเราที่ 1600 จุดเท่านั้น ถึงแม้ในช่วงต้นเดือนอาจมีความกังวลใจเกี่ยวกับสถานการณ์ Covid-19 ในประเทศไทยอยู่บ้าง แต่ด้วยการยกระดับมาตรการจำกัดการเดินทางและการแจกจ่ายวัคซีนที่มากขึ้น เราคาดว่าสถานการณ์ Covid-19 ในประเทศจะเริ่มดีขึ้นตั้งแต่เดือนพ.ค.นี้เป็นต้นไป
- **MPC:** สำหรับปัจจัยวันนี้ แนะนำติดตามผลการประชุมกนง. ซึ่งคาดว่าจะคงดอกเบี้ยนโยบายที่ระดับ 0.5% ต่อไป และอาจมีการส่งสัญญาณถึงการปรับลดคาดการณ์การขยายตัวของ GDP ลงในการประชุมครั้งถัดไปเดือนมิถุนายน (ซึ่งไม่ถือว่าเป็นเรื่องใหม่แต่อย่างใด)
- **Commodities:** ในส่วนของสถานการณ์ต่างประเทศนั้น ถึงแม้เมื่อคืนนี้หุ้นกลุ่มเทคโนโลยีของสหรัฐฯ (Nasdaq) จะถูกเทขายอย่างหนักหลังการให้สัมภาษณ์ของนาง Janet Yellen รว.คลังสหรัฐฯว่า ดอกเบี้ยสหรัฐฯมีแนวโน้มสูงขึ้นจากการใช้จ่ายของภาครัฐและการเติบโตทางเศรษฐกิจ (ซึ่งภายหลังเธอได้ออกมาชี้แจงว่าไม่ได้เป็นการทำนายหรือชี้ว่าการขึ้นดอกเบี้ยของ Fed ในเร็วนี้) แต่หากดู Performance ของดัชนี Dow Jones (ซึ่งมีความสัมพันธ์กับหุ้นไทยมากกว่า) จะพบว่ามีกำไรปิดบวกได้เล็กน้อย หลังหุ้นกลุ่มโภคภัณฑ์ สถาบันการเงินและอุตสาหกรรม ปรับตัวขึ้นสอดคล้องกับราคาสินค้าโภคภัณฑ์ในตลาดโลกที่ปรับตัวสูงขึ้นทำจุดสูงสุดใหม่นับตั้งแต่ปี 2011 **มองเป็นปัจจัยหนุนโดยตรงต่อกลุ่มหุ้น Commodities ที่เรานำประจำเดือนนี้ ไม่ว่าจะเป็นกลุ่มปิโตรเคมี (PETRO) หรือกลุ่มสินค้าเกษตร (AGRI) ซึ่งทั้ง 2 กลุ่มนี้ยังเป็นกลุ่มอุตสาหกรรมด้านๆที่เห็นนักวิเคราะห์ปรับเพิ่มประมาณการสูงสุดในรอบ 1 เดือนที่ผ่านมาอีกด้วย**
- **No sell in May: คาดกรอบการแกว่งตัวของ SET Index ในเดือนพ.ค.ที่ 1550-1650 จุด** โดยยังคงมองเช่นเดิมว่าจะไม่เกิดปรากฏการณ์ Sell in May ในเดือนนี้จาก 7 เหตุผลสำคัญ ได้แก่
 - 1) การปรับเพิ่มประมาณการ EPS ของ Consensus ภายหลังการประกาศผลประกอบการไตรมาส 1
 - 2) Risk appetite ของนักลงทุน Retail ที่อยู่ในระดับสูง
 - 3) สภาพคล่องของนักลงทุนสถาบันที่อยู่ในระดับสูง และจะสูงขึ้นอีกหลังการเข้ามาซื้อขายของหุ้น TIDLOR
 - 4) การถือครองหุ้นไทยของนักลงทุนต่างชาติที่อยู่ในระดับต่ำสุดนับตั้งแต่เดือนก.ย.-ต.ค.ปีก่อน
 - 5) ความกังวลต่อปัจจัย Covid-19 ในประเทศที่น่าจะเริ่มบรรเทาลง
 - 6) สภาพคล่องภายนอกที่เอื้ออำนวยและยังปรับขึ้นแบบมีนัยนับตั้งแต่เดือนเม.ย.ที่ผ่านมา
 - 7) ความเสี่ยงปรากฏการณ์ Bond shock ที่ลดน้อยลง หลังสหรัฐฯเตรียมใช้วิธีเพิ่มภาษีแทนการกู้เงินในระดับสูง

(อ่านรายละเอียดต่อหน้าหลัง)

แนวรับ 1,573 แนวต้าน 1,590
บทวิเคราะห์วันนี้

- **LEO (ซื้อ ราคาเป้าหมาย 8.20 บาท) คาดกำไร 1Q21 โต 126% YoY และกำไรจะดีที่สุด High season ไตรมาส 3**

Market Summary

	Closed	+/-	%Chg
SET	1,583.13	- 7.33	- 0.46
SET50	955.97	- 8.58	- 0.89
SET100	2,173.52	- 17.82	- 0.81
Mai	487.29	+ 2.12	+ 0.44
Dow Jones	34,133.03	+19.80	+0.06
Nasdaq	13,633.50	-261.62	-1.88
Nikkei	CLOSED	-	-
Hang Seng	28,724.88	- 578.38	- 1.97
SET Mkt. Cap (Btmn)	17,990.96		
SET Turnover (Btmn)	85,480.11		
PER(x)	40.97		

Stock Top Active

COTTO	KBANK	PTT	PTTGC	SCC
-------	-------	-----	-------	-----

1) ENER 2) CONMAT 3) FIN

30 Apr.21	Buy	Sell	Net
Institution	5,580	5,550	30
Proprietary	7,413	7,385	29
Foreign	28,543	29,823	-1,280
Local	43,944	42,722	1,222

1-30 Apr.21	Buy	Sell	Net
Institution	106,492	120,724	-14,233
Proprietary	157,539	157,935	-396
Foreign	532,501	535,860	-3,359
Local	781,487	763,499	17,988

Commodities	4 May.21	3 May.21	Chg	%Chg
Bt/US\$	31.19	31.12	+0.07	+0.22
US\$/Yuan	6.473	6.473	+0.00	+0.00
US Bond Yield 10y(%)	1.594	1.594	+0.00	+0.00
Brent Oil (US\$/bbl)	68.88	67.56	+1.32	+1.95
Nymex Oil (US\$/bbl)	65.69	64.49	+1.20	+1.86
Gold Spot (US\$/oz)	1,778.60	1,791.30	-12.70	-0.71
Baltic Dry Index	3,157.00	-	-	-
Dollar Index (DXYO)	91.29	90.97	+0.31	+0.35

Today's Event

- **BFIT XD** 1.40 บาท
- **CPALL XD** 0.90 บาท
- **EASTW XD** 0.24 บาท
- **ENGY XD** 0.05 บาท
- **HTC XD** 1.12 บาท
- **ICC XD** 0.25 บาท

(อ่านรายละเอียดต่อหน้าหลัง)

ณัฐชาต เมฆมาสิน
 CFA, FRM (ID: 31379)
 E-mail: nuttachart@trinitythai.com

บริษัทหลักทรัพย์ ทรินิตี้ จำกัด, 179 อาคารบางกอก ซิตี้ ทาวเวอร์ ชั้น 25-26, 29 ถนนสาทรใต้ เขตสาทร กรุงเทพฯ 10120 โทรศัพท์ 0-2088-9100 โทรสาร 0-2088-9399

รายงานฉบับนี้จัดทำขึ้นโดยข้อมูลเท่าที่ปรากฏและเชื่อว่าเป็นที่น่าเชื่อถือแต่ไม่ถือเป็นการยืนยันความถูกต้องและความสมบูรณ์ของข้อมูลนั้นๆ โดยบริษัทหลักทรัพย์ ทรินิตี้ จำกัด ผู้จัดทำขอสงวนสิทธิ์ในการเปลี่ยนแปลงความเห็นหรือประมาณการต่างๆ ที่ปรากฏในรายงานฉบับนี้โดยไม่ต้องแจ้งล่วงหน้า รายงานฉบับนี้มีวัตถุประสงค์เพื่อใช้ประกอบการตัดสินใจของนักลงทุน โดยไม่ได้เป็นการชี้นำหรือชักชวนให้ นักลงทุนทำการซื้อหรือขายหลักทรัพย์ หรือตราสารทางการเงินใดๆ ที่ปรากฏในรายงาน

Strategy

- **Key theme:** คาดในเดือนพ.ค. หุ้นในกลุ่ม **Global play** ทั้งกลุ่มโภคภัณฑ์ (**Commodity**) และกลุ่มที่อิงกับภาคการส่งออก (**Export-oriented**) มีโอกาส **Outperform** กลุ่ม **Domestic play** ต่อไป มองกลุ่มหุ้นที่น่าสนใจสำหรับการลงทุนในเดือนนี้ได้แก่ (เรียงตามลำดับตัวอักษร)
 - 1) กลุ่มปิโตรเคมี เลือก **IVL, PTTGC, SCC**
 - 2) กลุ่มสินค้าอุตสาหกรรมส่งออก เลือก **AH, SAT, SMT**
 - 3) กลุ่มสินค้าอุตสาหกรรมเกษตรส่งออก เลือก **ASIAN. NRF, XO**
 - 4) กลุ่ม Logistics เลือก **III, JWD, LEO, NYT, SONIC, WICE**
 - 5) กลุ่มที่คาดว่าจะถูกคัดเลือกเข้าสู่ดัชนี SET50 ในรอบถัดไป ได้แก่ **IRPC, STA, STGT**
- **LEO:** หนึ่งในหุ้นกลุ่ม **Logistics** ที่เราแนะนำเป็นธีมการลงทุนหนึ่งประจำเดือนนี้ ล่าสุดยังคงแนะนำ "ซื้อ" ในเชิงพื้นฐาน พร้อมปรับราคาเป้าหมายขึ้นเป็น **8.20 บาท** จากเดิม **7.20 บาท** ประเมินกำไรสุทธิใน 1Q21 จะโดดเด่นอยู่ที่ 21 ล้านบาท (+126% YoY, +46% QoQ) ถึงแม้ในช่วงสิ้นอาจะมี ความกังวลอยู่บ้างจาก Margin ที่ได้รับผลกระทบจากค่าขนส่งที่เพิ่มขึ้น (+20% YoY) แต่คาดว่าจะสามารถชดเชยได้ด้วย Volume ที่สูงขึ้นด้วยเช่นกัน (+30% YoY) ซึ่งจะส่งผลให้ระดับกำไรขั้นต้นทรงตัวอยู่ในระดับสูงได้ราว 94 ล้านบาท (+34% YoY, +8% QoQ) ทั้งนี้ ประเมินไตรมาส 1 จะยังไม่ใช่ไตรมาสที่ดีที่สุดของปีนี้ เนื่องจากด้วยปัจจัย Seasonality ธุรกิจขนส่งทางเรือมักปรับตัวดีขึ้นไปจนกระทั่งไตรมาส 3 ซึ่งเป็น High season ส่งผลให้มีโอกาสที่เราอาจต้องปรับเพิ่มประมาณการกำไรของบริษัทในช่วงถัดไป

ณัฐชาติ เมฆมาดิน, CFA, FRM
 เลขทะเบียนนักวิเคราะห์: 031379
 nuttachart@trinitythai.com

Fund Flow

Foreign Portfolio Investment in Equities (Asia ex. Japan)

	As at	Day	WTD Net	MTD Net	YTD Net
					Unit : US\$ mn
India	3-May	-225.1	-225.1	-225.1	5,612.0
Indonesia	4-May	29.6	37.0	37.0	639.9
Malaysia	3-May	-0.4	-37.3	-37.3	-742.0
Philippines	4-May	-7.7	-16.7	-16.7	-1,241.7
South Korea	4-May	-34.2	-589.7	-589.7	-8,869.8
Sri Lanka	4-May	-4.1	-5.2	-5.2	-115.1
Taiwan	4-May	2.0	-339.3	-339.3	-9,718.0
Thailand	30-Apr	-41.1	106.0	-107.4	-1,093.9
Vietnam	4-May	-29.6	-29.6	-29.6	-871.1

Source: Bloomberg

Net Foreign

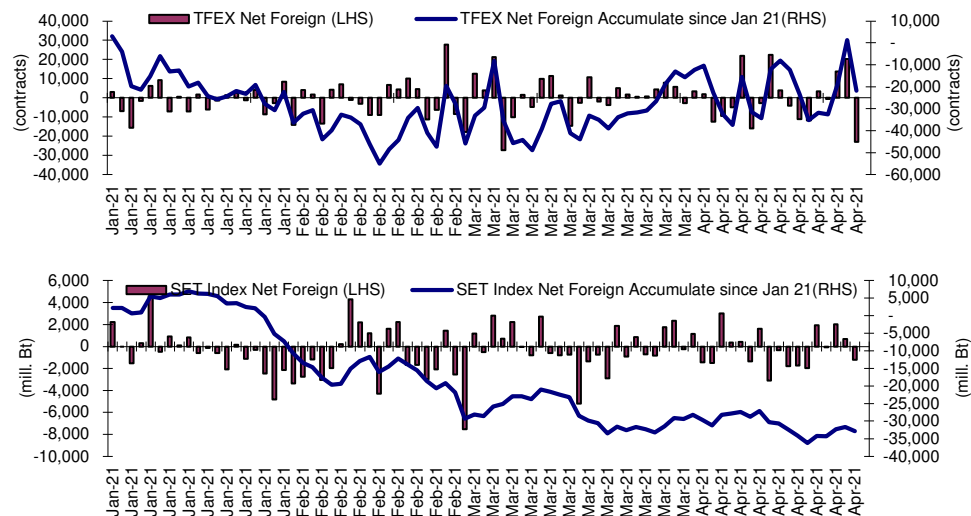

Indicators to watch

	Last	Previous	% chg	1W Prior	1M Prior	Remark
VIX Index	19.48	18.31	6.4%	10.9%	7.5%	-
Ted Spread	0.17	0.17	-1.4%	-2.9%	-7.2%	+
TTF (Thai Trust Fund)	11.27	11.25	0.2%	0.4%	6.1%	+
U.S.Dollar Index	91.29	90.97	0.3%	0.5%	-1.8%	-
U.S.Bond Yield	1.59	1.59	0.0%	0.7%	-6.7%	-
US Coal Index	7.5	6.87	9.2%	39.9%	58.2%	+
Emerging Asia Index (MXMS)	736.45	737.69	-0.2%	-2.1%	-1.3%	-

Source: Bloomberg, Aspen

Price performance of Stock in SET50
(for weekly: 30 Apr 2021 - 23 Apr 2021)



1 Week Performance

Stock	30-Apr-21	%YTD	%-1W	%-1M	%-3M	%-6M	%-12M
SET	1,583.13	9	2	0	8	32	22
SET50	955.97	5	1	-2	4	28	9
BANK	380.84	13	0	-6	9	54	37
BBL	121.50	3	0	-4	7	26	17
KBANK	132.00	17	0	-10	4	73	53
KTB	11.30	2	0	-7	-2	31	3
SCB	105.00	20	0	-7	11	62	53
TISCO	92.50	5	-8	-4	0	31	26
TMB	1.17	8	1	-4	6	44	22
COMM	37,608.73	12	1	-5	11	19	7
CRC	35.00	14	0	-8	14	31	-5
BJC	35.50	2	-1	-8	7	23	-12
COM7	73.75	89	1	14	71	80	243
CPALL	62.50	7	0	-11	9	16	-12
GLOBAL	22.40	32	-1	6	8	41	66
HMPRO	14.10	3	2	-6	3	1	4
CONMAT	11,702.31	24	9	14	24	39	38
SCC	462.00	22	8	15	22	37	34
TOA	34.50	3	12	7	8	7	-8
ENERG	23,782.18	4	3	-1	5	34	15
BGRIM	42.75	-12	0	-6	-16	9	-4
EA	61.00	24	2	2	-6	61	52
EGCO	176.50	-8	1	-5	-1	6	-38
GPSC	72.75	-1	0	-3	-7	41	3
GULF	34.50	1	2	5	3	21	-11
OR	30.50	N/A	2	-6	N/A	N/A	N/A
PTT	40.00	-6	3	-2	6	29	13
PTTEP	119.00	21	5	4	15	51	41
RATCH	50.50	-5	1	-1	2	9	-24
TOP	59.25	14	11	-2	9	73	45
ETRON	5,182.63	-16	-5	15	-25	77	401
DELTA	354.00	-27	-7	18	-33	98	691
FIN	5,954.68	24	3	-1	19	55	63
BAM	20.60	-6	1	-5	0	2	-14
KTC	76.25	28	1	-6	17	93	124
MTC	64.00	8	-4	-9	-3	17	35
SAWAD	83.25	27	2	-3	24	68	55
FOOD	13,369.65	12	1	-3	6	20	22
CBG	112.50	-2	-5	-14	-23	3	42
CPF	29.00	8	0	-2	6	15	7
MINT	30.00	17	4	-7	21	80	42
OSP	35.75	1	1	2	0	12	-14
TU	15.10	11	2	3	9	-1	15
HELTH	5,195.93	11	-1	3	9	28	13
BDMS	21.70	4	-1	1	5	24	4
BH	134.00	12	-2	-2	7	47	14
ICT	142.53	5	0	1	6	11	-1
ADVANC	171.00	-3	-2	-1	-1	-1	-14
DTAC	32.75	-2	2	0	1	7	-22
INTUCH	63.75	13	0	10	14	19	19
TRUE	3.26	-5	-1	-6	2	20	-2
MEDIA	47.44	8	1	-8	7	27	11
VGI	6.20	-7	-1	-14	-7	3	-26
PETRO	1,237.04	22	9	8	24	80	70
IVL	48.00	30	10	8	37	117	67
PTTGC	67.75	16	10	8	15	69	79
PKG	5,648.11	30	12	16	19	47	101
SCGP	55.75	34	13	19	21	58	N/A
PROP	227.82	11	2	-4	10	40	14
AWC	4.76	4	2	-8	3	63	-13
CPN	52.25	9	0	-10	7	36	7
LH	8.65	9	4	0	11	35	17
TRANS	340.41	2	-1	-8	5	19	-1
AOT	62.00	0	-2	-10	4	20	0
BEM	8.00	-4	-1	-9	-2	-2	-15
BTS	8.95	-4	-1	-8	-5	1	-22

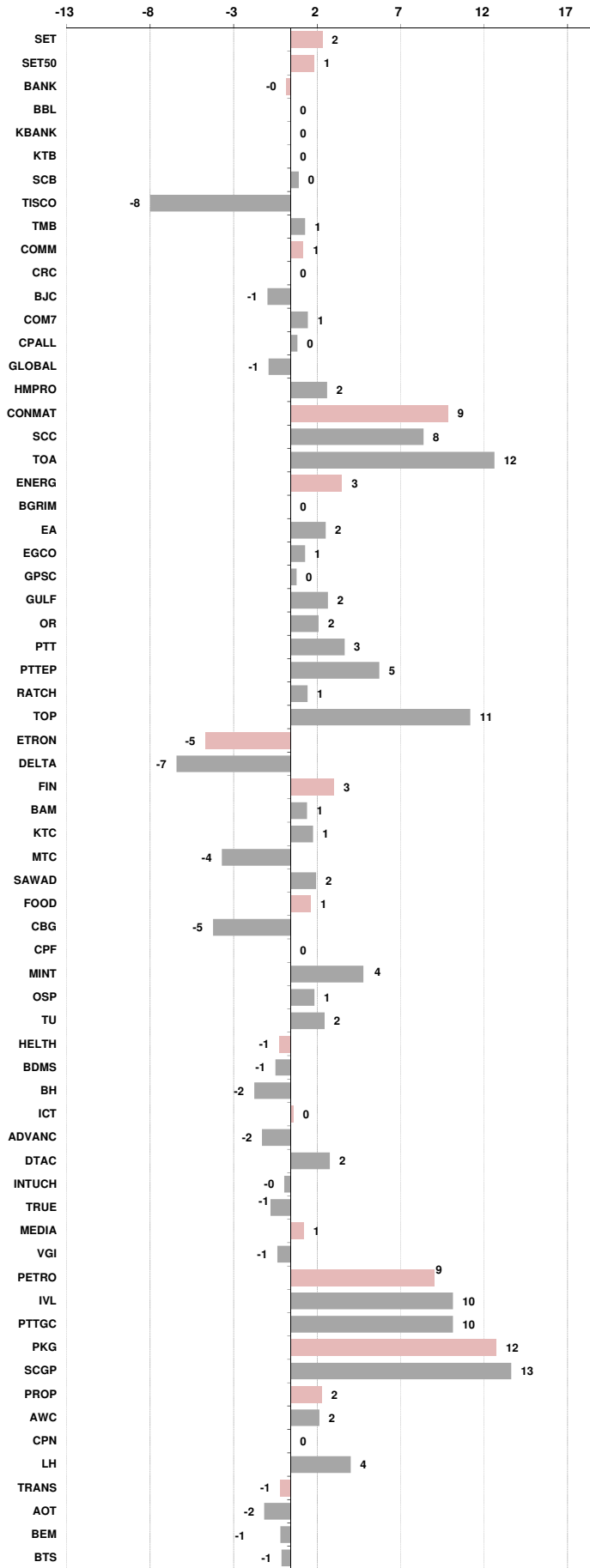



อัตราแลกเปลี่ยนวันนี้*		31.19 Change	0.07
------------------------	--	--------------	------

*เปรียบเทียบ Transaction ล่าสุดกับก่อนหน้า (โดยไม่แยกว่าเป็นของ off-shore หรือ on-shore)

สินค้า	ดัชนีราคา	ปิดล่าสุด	ก่อนหน้า	ราคาปิดล่าสุด	ก่อนหน้า	เปลี่ยน +/-	%	หลักทรัพย์ที่เกี่ยวข้อง
เรือ <i>ปรับปรุจ</i>	Baltic Dry Index (spot)	4-May-21	3-May-21	3,157	3,053	+104.00	3.4%	PSL, TTA
	BHSI (Handy Size)	4-May-21	3-May-21	1,156	1,145	+11.00	1.0%	
ยาง	(US Cents/kg)	4-May-21	3-May-21	226.10	225.30	+0.80	0.4%	STA, TRUBB
	(Cent/Pound)	4-May-21	3-May-21	17.12	16.73	+0.39	2.3%	KSL
น้ำตาล	(Cent\$/Bushel)	4-May-21	3-May-21	1,545.50	1,538.25	+7.25	0.5%	TVO
ถั่วเหลือง	(US\$/ton)	4-May-21	3-May-21	4,042.00	4,061.00	-19.00	-0.5%	CPI, LST, UPOIC, UVAN
น้ำมันปาล์ม	(US\$/ton)	4-May-21	3-May-21	2,918.00	2,945.00	-27.00	-0.9%	PDI
สังกะสี	(US\$/oz)	4-May-21	3-May-21	1,775.80	1,791.40	-15.60	-0.9%	THL (Source:Aspen)
ทองคำ	(ton)	4-May-21	3-May-21	1,018.20	1,017.04	+1.16	0.1%	
SPDR Gold Trust		4-May-21	3-May-21					
น้ำมันดิบ <i>ทุกวัน</i>	WTI (US\$/barrel)	4-May-21	3-May-21	65.69	64.49	+1.20	1.9%	PTT, PTTEP, TOP, PTTGC, BCP
	Brent (US\$/barrel)	4-May-21	3-May-21	68.88	67.56	+1.32	2.0%	(Source:Aspen)
ค่าการกลั่น <i>ทุกวัน</i>	GRM (US\$/barrel)	4-May-21	3-May-21	1.45	1.65	-0.20	-12.1%	BCP, IRPC, PTTGC and TOP (Bloomberg)
น้ำมันทำความร้อน	Heating Oil (cent/gallon)	4-May-21	3-May-21	166.63	166.19	+0.44	0.3%	BCP, IRPC, PTTGC and TOP (Bloomberg)
	Natural Gas(\$/MMBtu)	4-May-21	3-May-21	2.98	2.97	+0.01	0.3%	PTTEP, PTT, BANPU (Bloomberg)
ปิโตรเคมี	Naphtha (US\$/MT)	4-May-21	3-May-21	613.75	591.25	+22.50	3.8%	PTTGC, SCC (เป็นต้นทุน)
	Ethylene (US\$/MT)	23-Apr-21	16-Apr-21	1,085	1,085	+0.00	0.0%	PTTGC, SCC, IRPC (Bloomberg)
	Propylene (US\$/MT)	23-Apr-21	16-Apr-21	1,080	1,070	+10.00	0.9%	PTTGC, SCC, IRPC
เหล็ก US.Mid West	HRC (US\$/ton) รีดร้อน	4-May-21	3-May-21	1,504.0	1,492.0	+12.00	0.8%	(Source:Bloomberg)
ถ่านหิน	NEX (US\$/ton)	30-Apr-21	23-Apr-21	89.76	90.47	-0.71	-0.8%	BANPU, LANNA, UMS
อาหาร	ไก่ (บาท/กก.)	31-Mar-21	28-Feb-21	33	32	+1.00	3.1%	CPF, GFPT (Source: CPF)
	กุ้งVannamei(บาท/กก.)	31-Mar-21	28-Feb-21	180	160	+20.00	12.5%	CPF, CFRESH, SSF, ASIAN, TU
	สุกร (บาท/กก.)	31-Mar-21	28-Feb-21	80	80	+0.00	0.0%	CPF

กราฟแสดงแนวโน้มราคา

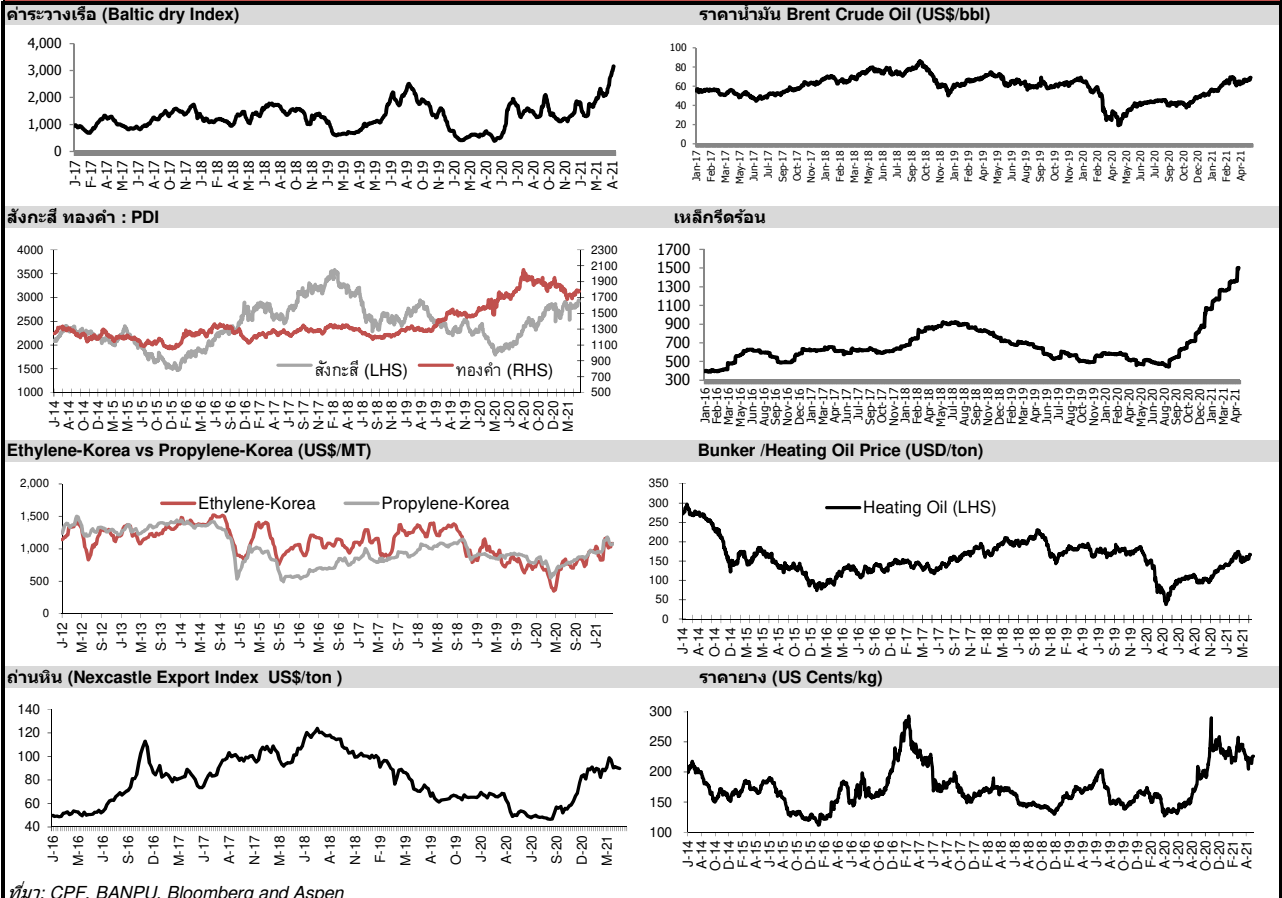

ที่มา: CPF, BANPU, Bloomberg and Aspen



NVDR Trading Data by Stock : 5 May 2021

Total NVDR Trading (Bt m)	Date 30 Apr 21	Net (Bt M)
30,991.58	Institutions	+29.78
% of SET : 18.13%	Proprietary	+28.61
Total SET Trading Value : +85,480.11	Foreign	-1,280.28
	Local Investor	+1,221.88

Net Buy ซื้อสุทธิ						
Value (Btm) : มูลค่า (ล้านบาท)						
STOCK	30 Apr	29 Apr	28 Apr	27 Apr	26 Apr	Total 5 Days
1 PTTEP	342.3	971.1	162.7	129.5	214.1	1,819.7
2 TISCO	208.6	63.6	-396.9	-293.9	-155.1	-573.6
3 PTT	195.6	258.1	239.3	39.5	168.0	900.5
4 PTTGC	178.5	40.6	246.2	71.8	251.5	788.6
5 BCH	143.5	27.9	107.7	-216.4	-287.7	-224.9
6 COTTO	141.5	15.8	4.0	-3.1	1.4	159.6
7 SCB	138.3	6.6	84.0	-37.1	197.3	389.0
8 MINT	118.6	-12.0	-65.6	-9.1	-26.1	5.8
9 CPF	105.6	-171.6	54.8	95.4	9.9	94.1
10 HMPRO	102.9	115.6	54.4	-47.9	50.4	275.4
11 SPRC	88.0	55.5	23.2	-8.3	7.6	166.0
12 TASC0	78.4	27.7	28.4	23.9	18.5	176.8
13 XO	70.9	-1.5	17.7	-7.4	-5.2	74.6
14 DTAC	69.0	1.7	34.9	26.5	10.1	142.2
15 BDMS	67.0	51.1	127.6	-67.9	103.9	281.8
16 KGI	66.5	16.7	0.7	8.1	3.4	95.4
17 ESSO	64.6	31.2	50.3	13.9	16.6	176.6
18 EGCO	62.3	62.4	86.5	-4.2	5.9	212.9
19 AP	58.8	13.2	53.6	14.1	1.6	141.2
20 WHAUP	58.5	5.4	5.9	-0.5	2.4	71.8
21 STGT	53.9	58.6	29.3	119.1	86.0	346.9
22 CHG	51.4	16.2	9.6	-65.2	-63.5	-51.5
23 NER	48.7	-17.6	-122.4	153.8	15.4	77.9
24 CRC	44.9	15.2	119.4	156.7	-31.5	304.6
25 BBL	44.1	58.6	-2.0	-26.9	180.5	254.4
26 BEM	42.7	31.2	-31.4	-69.8	-63.6	-90.9
27 ASP	41.7	-12.5	3.6	3.6	0.2	36.4
28 OR	40.9	-174.0	-32.5	15.9	-98.0	-247.7
29 TTA	39.7	-12.8	-8.5	-4.6	-4.2	9.6
30 BCP	35.6	23.9	20.0	37.8	14.5	131.8

Net Sell ขายสุทธิ						
Value (Btm) : มูลค่า (ล้านบาท)						
STOCK	30 Apr	29 Apr	28 Apr	27 Apr	26 Apr	Total 5 Days
KBANK	-344.8	279.6	520.8	530.5	440.5	1,426.5
SCC	-329.6	116.6	-64.4	-57.3	-50.3	-384.9
CPALL	-289.6	-381.8	-166.1	-27.7	279.1	-586.0
MTC	-258.7	-185.6	-252.4	-17.5	38.8	-675.3
SCGP	-148.0	-23.2	-58.0	296.4	38.2	105.4
DELTA	-144.7	7.1	67.2	-10.1	221.0	140.5
KCE	-132.7	-38.8	-12.0	-35.8	-73.6	-292.8
COM7	-131.9	44.6	43.5	-68.3	-26.5	-138.6
HANA	-101.1	-37.9	-10.7	-14.8	-87.3	-251.9
CBG	-96.5	-240.0	-206.7	188.8	172.1	-182.4
LH	-90.7	-0.8	5.9	-41.0	9.8	-116.8
TOP	-88.3	-39.9	74.6	21.9	104.5	72.9
SAWAD	-81.9	-136.3	-12.9	-217.8	85.8	-363.1
GULF	-68.8	-76.4	21.1	13.2	-28.3	-139.2
BH	-68.7	23.6	35.3	0.6	98.4	89.3
WHA	-53.2	38.4	2.8	-17.7	-25.1	-54.9
INTUCH	-46.9	56.9	-97.2	42.1	-33.6	-78.7
TCAP	-40.3	43.9	7.8	-26.1	-49.9	-64.6
JMT	-40.3	-8.4	-29.6	-40.0	-15.8	-134.2
ACE	-36.6	5.2	18.4	-4.5	1.9	-15.6
IVL	-33.0	25.6	375.7	82.6	36.8	487.7
CHAYO	-31.7	-27.0	5.1	-27.0	-11.8	-92.5
MAJOR	-30.8	-3.6	3.7	64.4	17.5	51.2
SYNEX	-28.4	-31.1	15.9	19.3	-1.3	-25.6
ASIAN	-27.8	-142.3	-41.4	11.9	7.4	-192.1
ECL	-25.4	-16.4	2.7	-3.3	5.1	-37.3
SAMART	-24.6	32.7	0.8	-14.6	7.1	1.5
GLOBAL	-21.9	23.0	38.4	30.6	29.7	99.8
TSTH	-20.5	-13.4	10.7	-41.3	40.4	-24.1
AIE	-16.9	-43.1	6.7	-17.2	6.4	-64.1

MONTH TO DATE (Bt m) ยอดซื้อขายสุทธิเดือน เมษายน 64		
1 - 30 Apr 21		
TOTAL NET BUY	TOTAL NET SELL	
PTTEP	2,930.4	SAWAD -1,800.7
KBANK	1,809.3	DELTA -1,137.0
CPALL	1,704.3	STA -1,051.2
CPF	1,187.1	MTC -871.0
SCGP	951.8	COM7 -814.6
TOP	867.7	GULF -746.2
STGT	825.1	TMB -741.0
INTUCH	806.1	BEM -671.5
CRC	779.2	RATCH -446.3
RCL	765.3	SCC -436.8
SCB	756.0	PTT -414.8
BBL	583.4	OR -398.2
AEONTS	574.9	TISCO -367.5
BDMS	472.5	BEC -305.3
ADVANC	470.7	TCAP -285.5
IVL	383.0	CHG -248.7
PTTGC	366.4	JMT -200.3
IRPC	363.2	MEGA -199.2
STARK	334.0	AIE -193.9
HMPRO	318.2	CENTEL -180.5
KKP	294.7	BAM -151.8
AOT	285.0	SUN -139.4
DOHOME	277.6	BTS -132.7
TASCO	271.5	EA -129.4
AMATA	270.8	ASIAN -128.8
BH	270.7	RBF -128.1
ASK	257.3	PLANB -121.2
KEX	252.5	SPRC -120.9
CPN	243.6	NCAP -116.4
TU	228.9	SUPER -93.0

YEAR TO DATE Y2021 (Bt m) ยอดซื้อขายสุทธิปี 2564			
4 Jan 21 - 30 Apr 21			
TOTAL NET BUY	TOTAL NET SELL		
1 PTTEP	11,742.4	BDMS	-3,135.6
2 KBANK	11,028.9	GPSC	-3,026.1
3 OR	6,839.3	CPN	-2,329.8
4 PTT	3,949.2	AOT	-2,168.2
5 IVL	3,336.0	INTUCH	-2,018.9
6 SCGP	3,287.5	DELTA	-1,919.7
7 SCB	3,270.4	BEM	-1,521.0
8 STGT	2,942.5	ADVANC	-1,334.3
9 PTTGC	2,677.1	BTS	-1,309.3
10 CPALL	2,270.8	EA	-969.4
11 CBG	1,850.3	EGCO	-900.9
12 SCC	1,302.2	MINT	-870.5
13 SPALI	1,262.3	BBL	-853.1
14 CPF	1,207.5	DTAC	-767.3
15 TOP	1,167.4	BLAND	-707.5
16 AP	1,127.6	STA	-649.3
17 TISCO	1,096.1	JMART	-640.2
18 AEONTS	1,034.0	TQM	-592.9
19 BJC	874.3	SAWAD	-569.7
20 KTB	721.6	PRM	-562.4
21 PTG	696.0	HMPRO	-547.0
22 RS	692.8	TTW	-491.1
23 RCL	610.7	BCPG	-486.4
24 CHG	598.0	KTC	-447.7
25 BCH	546.4	HANA	-431.7
26 KEX	506.1	TASCO	-378.9
27 WHA	505.4	JMT	-313.9
28 EPG	483.8	COM7	-300.8
29 DOHOME	474.6	BGRIM	-273.1
30 GULF	452.2	SINGER	-272.5

Total Net BUY/SELL Y2020 ยอดซื้อขายสุทธิปี 2563		
Value (Btm) : มูลค่า (ล้านบาท)		
TOTAL NET BUY	TOTAL NET SELL	
1 SCC	9,289	RATCH -4,758
2 KBANK	7,582	KTB -4,477
3 STGT	4,937	EGCO -4,216
4 CRC	4,591	PTT -4,104
5 SCB	4,512	BBL -3,233
6 TU	4,070	ADVANC -2,738
7 CPN	4,043	LH -2,479
8 DELTA	4,042	TCAP -2,361
9 KTC	4,040	INTUCH -1,972
10 AOT	3,931	CBG -1,924
11 BDMS	3,701	BJC -1,552
12 BGRIM	3,635	CPF -1,365
13 PTTGC	3,482	KKP -923
14 STA	3,404	TRUE -910
15 AWC	3,356	TOP -849
16 CPALL	3,215	TMB -813
17 TISCO	2,929	PTG -709
18 BAM	2,563	ROBINS -649
19 VGI	2,297	BANPU -500
20 OSP	2,143	STEC -439
21 EA	1,938	MAJOR -411
22 HMPRO	1,502	COM7 -370
23 KCE	1,456	GLOBAL -369
24 SCGP	1,365	IRPC -357
25 GPSC	1,313	RBF -350
26 AP	1,219	TOA -339
27 PTL	953	TTW -326
28 MEGA	929	JAS -304
29 IVL	819	TASCO -268
30 PRM	777	MINT -265

แบบรายงานการเปลี่ยนแปลงการถือหลักทรัพย์และสัญญาซื้อขายล่วงหน้าของผู้บริหาร (แบบ 59)

ชื่อบริษัท	ชื่อผู้บริหาร	วิธีการได้มา/ จำหน่าย	จำนวน (หุ้น)	ราคา (บาท)	มูลค่า (บาท)	ประเภท หลักทรัพย์	วันที่ได้มา/ จำหน่าย
META	นาย ชนน วงศา	ขาย	10,000,000.00	0.60	6,000,000.00	หุ้นสามัญ	29/4/2564
PRIME	พลอากาศเอก สุรศักดิ์ มิ้มณี	ขาย	20,000.00	0.65	13,000.00	หุ้นสามัญ	29/4/2564
PROS	นาย ประวิทย์ ลัญจกรกุล	ซื้อ	1,000.00	3.20	3,200.00	หุ้นสามัญ	28/4/2564
SCGP	นาย สุชัย กอประเสริฐศรี	ขาย	1,000.00	56.50	56,500.00	หุ้นสามัญ	30/4/2564
SKN	นาย วิเชียร แสงวงสกิจ	ซื้อ	75,000.00	4.16	312,000.00	หุ้นสามัญ	30/4/2564
SMART	นาย ประทีป ธีปกรณ์เกษม	ขาย	200,000.00	1.05	210,000.00	หุ้นสามัญ	29/4/2564
SMART	นาย ประทีป ธีปกรณ์เกษม	ขาย	300,000.00	1.07	321,000.00	หุ้นสามัญ	29/4/2564
TMLL	นาย ปรีชา อรรถวิวัฒน์	ขาย	300,000.00	3.70	1,110,000.00	หุ้นสามัญ	30/4/2564

ที่มา : ศูนย์สำรวจตลาดหุ้น สำนักงานคณะกรรมการ ก.ล.ด.

แบบรายงานการได้มาหรือจำหน่ายหลักทรัพย์ของกิจการ (246-2)

ชื่อบริษัท	ชื่อผู้ได้มา/ จำหน่าย	Sell/Buy	ประเภท หลักทรัพย์	%ได้มา/ จำหน่าย	%หลังได้มา/ จำหน่าย	วันที่ได้มา/ จำหน่าย	หมายเหตุ
ICN	นาย สมพงษ์ ชลคดีดำรงกุล	ได้มา	หุ้น	4.4078	4.7012	29/4/2564	

ที่มา : ศูนย์สำรวจตลาดหุ้น สำนักงานคณะกรรมการ ก.ล.ด.

หลักทรัพย์ที่ต้องซื้อขายด้วยบัญชี Cash Balance

Stock	May 2021																	June 2021																							
	5	6	7	10	11	12	13	14	17	18	19	20	21	24	25	27	28	31	1	2	4	7	8	9	10	11	14	15	16	17											
LEVEL 1 : Cash Balance																																									
MICRO																																									
TTA																																									Exit: 7 May
WORK																																									
BROOK																																									
BROOK-W5																																									Exit: 7 May
K																																									Exit: 11 May
PPS																																									Exit: 12 May
TRITN																																									
TRITN-W3																																									Exit: 13 May
J																																									
J-W1																																									
KOOL																																									
NEX																																									Exit: 14 May
NEX-W2																																									
PACO																																									
FVC																																									Exit: 17 May
ETC																																									Exit: 18 May
7UP																																									
7UP-W4																																									Exit: 21 May
YGG																																									
CHAYO																																									
CHAYO-W1																																									Exit: 21 May
JTS																																									
ECF																																									
TQR																																									Exit: 28 May
PSL																																									Exit: 4 Jun
LEO																																									
UPA																																									Exit: 11 Jun

LEVEL 2: Excluded from Credit limit and Cash Balance

SAAM																																									Exit: 10 May
TAPAC																																									
TAPAC-W4																																									Exit: 11 May
SABUY																																									Exit: 13 May

LEVEL 3: Prohibit Net Settlement, Excluded from Credit limit and Cash Balance

ZMICO																																									
ZMICO-W4																																									Exit: 20 May

Source: SET

Short Sales

Stock	% Short Sale Volume Comparing with Main Board	Average Price (Bt)	Volume (shares)	Value (Mil. B)
SCC-R	13.82	461.74	544,100	251,231,000
SCC	13.36	461.59	525,900	242,752,400
DELTA-R	13.43	366.02	600,900	219,944,200
MTC-R	23.68	64.47	2,626,800	169,358,825
KBANK	6.27	133.01	1,201,600	159,819,300
PTT	7.18	40.29	3,817,800	153,807,275
HANA-R	17.15	56.08	2,364,100	132,570,325
PTTGC-R	6.72	67.99	1,822,700	123,917,375
EA-R	18.11	61.41	1,922,400	118,045,075
BH-R	24.83	134.98	846,400	114,249,800
KCE-R	12.64	57.45	1,868,700	107,362,725
TOP-R	7.99	58.23	1,823,200	106,162,200
KBANK-R	3.89	132.77	747,700	99,274,750
INTUCH-R	6.98	63.75	1,413,300	90,098,350
SAWAD-R	13.01	83.38	1,003,800	83,700,775
CPALL-R	5.96	63.07	1,098,100	69,260,650
GULF-R	16.47	34.46	1,977,100	68,136,275
SPRC	10.21	9.27	6,895,400	63,906,565
STA-R	6.71	47.49	1,301,200	61,794,850
OR	7.28	30.45	2,020,700	61,526,625
GPSC	13.19	72.87	793,100	57,790,675
PTTEP-R	4.03	118.42	477,500	56,546,100
PTTEP	3.80	118.52	448,900	53,203,100
TOP	3.99	58.17	912,000	53,050,325
BBL	4.83	121.70	423,600	51,552,600
BTS-R	12.95	8.97	5,324,000	47,764,820
GULF	11.41	34.34	1,374,100	47,186,275
IRPC	2.65	4.08	11,345,200	46,249,266
PTTGC	2.49	67.72	678,000	45,917,000
CPN-R	16.22	52.45	837,600	43,931,025
COM7-R	6.04	74.19	577,800	42,867,925
BANPU	4.90	12.21	3,461,300	42,250,050
BDMS	8.84	21.80	1,931,100	42,102,160
BGRIM-R	23.64	42.84	970,900	41,593,625
SCB-R	5.30	104.68	395,000	41,349,900
SCGP	2.54	55.87	721,100	40,285,675
LH-R	7.21	8.56	4,675,100	40,035,165
SCB	4.99	104.39	373,200	38,958,200
BANPU-R	4.43	12.24	3,118,400	38,179,340
PTT-R	1.71	40.25	908,300	36,558,925
BCH-R	5.97	18.08	1,945,200	35,172,200
WHA-R	8.47	3.38	10,208,600	34,481,996
AOT	4.01	62.06	548,600	34,048,600
INTUCH	2.41	63.75	487,900	31,103,875
AOT-R	3.66	61.92	501,400	31,044,600
COM7	4.31	74.09	412,600	30,570,700
IVL	4.51	47.51	638,900	30,355,875
ADVANC	3.57	171.49	175,900	30,164,300
CBG	3.62	113.57	259,800	29,504,700
KCE	3.47	57.39	513,100	29,447,375
BDMS-R	5.94	21.87	1,293,200	28,281,770
BTS	7.54	8.97	3,101,700	27,806,840
MTC	3.66	64.62	405,000	26,172,500
GPSC-R	5.89	72.91	354,100	25,818,150
EA	3.91	61.41	414,700	25,468,150
CPALL	2.15	63.13	395,300	24,953,650
HIMPRO	4.60	14.19	1,754,500	24,889,450
IRPC-R	1.39	4.13	5,860,000	24,223,796
TVO-R	7.70	35.53	649,900	23,092,700
TCAP	5.38	35.35	644,700	22,792,975
TRUE-R	6.12	3.28	6,797,500	22,293,870
TU	11.70	15.20	1,459,200	22,179,390
ADVANC-R	2.58	171.36	127,500	21,849,000
LH	3.91	8.58	2,534,100	21,733,560

Source: SET

May 2021

Monday	Tuesday	Wednesday	Thursday	Friday
3	4	5	6	7
ชดเชยวันแรงงานแห่งชาติ	วันฉัตรมงคล	<ul style="list-style-type: none"> ■ BFIT XD 1.40 บาท ■ CPALL XD 0.90 บาท ■ EASTW XD 0.24 บาท ■ ENGY XD 0.05 บาท ■ HTC XD 1.12 บาท ■ ICC XD 0.25 บาท ■ LHFG XD 0.04 บาท ■ LPH XD 0.10 บาท ■ MFEC XD 0.40 บาท ■ MGT XD 0.07 บาท ■ NETBAY XD 0.7819 บาท ■ NNCL XD 0.11 บาท ■ OSP XD 0.65 บาท ■ PIMO XD 0.034 บาท ■ PRAPAT XD 0.02 บาท ■ SAWAD XD 1.80 บาท ■ SCG XD 0.061 บาท ■ THIP XD 1.075 บาท ■ THIP XD 8:1 ■ TOA XD 0.26 บาท ■ TPA XD 0.45 บาท ■ BROOK XR 5:1 @ 0.40 บาท ■ BROOK XW 1:2 ■ BROOK XW 2:1 ■ PIMO XW 7:2 	<ul style="list-style-type: none"> ■ AKP XD 0.023 บาท ■ AQUA XD 0.01 บาท ■ ASEFA XD 0.28 บาท ■ BAM XD 0.5125 บาท ■ CHG XD 0.03 บาท ■ D XD 0.01111111111112 บาท ■ D XD 5:1 ■ EKH XD 0.11 บาท ■ FPI XD 0.04 บาท ■ GUNKUL XD 0.182 บาท ■ ICHI XD 0.50 บาท ■ IIG XD 0.15 บาท ■ ILINK XD 0.14 บาท ■ ILM XD 0.27 บาท ■ IVL XD 0.175 บาท ■ KAMART XD 0.04 บาท ■ KEX XD 0.22 บาท ■ KUMWEL XD 0.09 บาท ■ KWM XD 0.072 บาท ■ LH XD 0.30 บาท ■ MATI XD 0.20 บาท ■ MITSIB XD 0.04616 บาท ■ MITSIB XD 20:1 ■ MODERN XD 0.15 บาท ■ OCC XD 0.15 บาท ■ PAF XD 0.015 บาท ■ PREB XD 0.40 บาท ■ RPH XD 0.10 บาท ■ SABINA XD 0.45 บาท ■ SCN XD 0.0425 บาท ■ SORKON XD 0.20 บาท ■ SSF XD 0.3272 บาท ■ SST XD 0.005555555556 บาท ■ SST XD 20:1 ■ SVI XD 0.11 บาท ■ SWC XD 0.25 บาท ■ TFMAMA XD 1.15 บาท ■ TFMAMA XD 0.92 บาท ■ TNL XD 0.07 บาท ■ TNPC XD 0.0125 บาท ■ TPCH XD 0.11 บาท ■ TPOLY XD 0.01065 บาท ■ UPOIC XD 0.20 บาท ■ WACOAL XD 0.50 บาท ■ WICE XD 0.14 บาท ■ MINT XW 29:1 ■ MINT XW 32:1 ■ PPPM XR 1:2 @ 0.10 บาท ■ SAMART XW 6:1 ■ SAMTEL XW 6:1 ■ SKE XR 5:1 @ 0.80 บาท 	<ul style="list-style-type: none"> ■ AHC XD 0.25 บาท ■ APCS XD 0.06 บาท ■ AU XD 0.06 บาท ■ BEM XD 0.10 บาท ■ CHAYO XD 0.0037037 บาท ■ CHAYO XD 15:1 ■ COLOR XD 0.05 บาท ■ CSS XD 0.03 บาท ■ ESTAR XD 0.01 บาท ■ MILL XD 0.0033 บาท ■ MILL XD 15:1 ■ MOONG XD 0.18 บาท ■ NPK XD 0.10 บาท ■ NYT XD 0.20 บาท ■ ORI XD 0.39 บาท ■ RJH XD 0.45 บาท ■ ROJNA XD 0.20 บาท ■ S & J XD 1.00 บาท ■ SCM XD 0.034 บาท ■ SICT XD 0.043 บาท ■ TOPP XD 6.33 บาท ■ TPAC XD 0.292 บาท ■ TVI XD 0.20 บาท ■ VIBHA XD 0.04 บาท ■ WHA XD 0.0635 บาท ■ MILL XW 5:1 ■ NUSA XW 4:1 ■ SE XR 2:3 @ 0.50 บาท ■ UWC XR 1:1 @ 0.04 บาท ■ UWC XW 1:1



10	11	12	13	14
<ul style="list-style-type: none"> ■ ALLA XD 0.07 ທຳນ ■ AMARIN XD 0.12 ທຳນ ■ ARROW XD 0.35 ທຳນ ■ BAY XD 0.35 ທຳນ ■ BCH XD 0.13 ທຳນ ■ CHARAN XD 2.60 ທຳນ ■ CK XD 0.20 ທຳນ ■ CPR XD 0.08 ທຳນ ■ CSR XD 0.69 ທຳນ ■ FE XD 7.50 ທຳນ ■ FNS XD 0.15 ທຳນ ■ JUBILE XD 0.44 ທຳນ ■ JWD XD 0.22 ທຳນ ■ LEO XD 0.07 ທຳນ ■ M XD 0.50 ທຳນ ■ NOBLE XD 0.50 ທຳນ ■ PPM XD 0.015 ທຳນ ■ SAPPE XD 1.02 ທຳນ ■ SMART XD 0.07 ທຳນ ■ SPC XD 1.60 ທຳນ ■ SSSC XD 0.106 ທຳນ ■ STI XD 0.40 ທຳນ ■ SUPER XD 0.006 ທຳນ ■ SYNTEC XD 0.05 ທຳນ ■ TC XD 0.25 ທຳນ ■ TPCORP XD 0.60 ທຳນ ■ VNT XD 0.90 ທຳນ ■ SIMAT XR 7:1 @ 3.00 ທຳນ 	<ul style="list-style-type: none"> ■ AP XD 0.45 ທຳນ ■ BLA XD 0.23 ທຳນ ■ CCP XD 0.02 ທຳນ ■ FMT XD 1.625 ທຳນ ■ KUN XD 0.03 ທຳນ ■ KUN XD 10:1 ■ PG XD 0.10 ທຳນ ■ SENA XD 0.185035 ທຳນ ■ SK XD 0.02 ທຳນ ■ TEAMG XD 0.05 ທຳນ ■ TRT XD 0.02 ທຳນ ■ TRU XD 0.06 ທຳນ ■ TWPC XD 0.134 ທຳນ ■ CEN XW 2:1 ■ ERW XR 1.25:1 @ 1.00 ທຳນ ■ ERW XW 7:1 	<ul style="list-style-type: none"> ■ AEONTS XD 2.65 ທຳນ ■ KCM XD 0.0045 ທຳນ ■ SIAM XD 0.05 ທຳນ ■ SMIT XD 0.16 ທຳນ ■ WP XD 0.20 ທຳນ 	<ul style="list-style-type: none"> ■ BRR XD 0.06 ທຳນ ■ PF XD 0.02 ທຳນ ■ SSP XD 0.011111 ທຳນ ■ SSP XD 10:1 	<ul style="list-style-type: none"> ■ SLM XR 1:1 @ 0.50 ທຳນ
17	18	19	20	21
<ul style="list-style-type: none"> ■ AMC XD 0.14 ທຳນ ■ CPF XD 0.60 ທຳນ 	<ul style="list-style-type: none"> ■ RICHY XD 0.00483108 ທຳນ ■ RICHY XD 27:1 		<ul style="list-style-type: none"> ■ ECF XW 5:1 	<ul style="list-style-type: none"> ■ MVP XW 2:1
24	25	26	27	28
		<p>วันวิสาขบูชา</p>	<ul style="list-style-type: none"> ■ AEC XR 3:2 @ 0.35 ທຳນ 	