

Today Selections >> EPG, PLANET, XO



Stock	S	R	Comment
EPG	11.00	11.80	ธานีสงสามทอน ดันทุนเม็ดพลาสติกลด
PLANET	2.96	3.12	ลุยธุรกิจผลิตรูปประปาและไฟฟ้า หวังเสริมแกร่ง-เพิ่มรายได้ระยะยาว
XO	24.20	25.75	Trend บาทอ่อนดีต่อส่งออก คาด 2/64 ธานีไฮตอ ซื่อเดอริ์เต็มมีอ

Growth still preferred / OPEC+ in focus

- **SET:** คาดสัปดาห์นี้ SET Index แกว่งตัว Sideways โดยมองกรอบแกว่งตัวทั้งเดือนที่ 1550-1650 จุดต่อไป มองประเด็นหลักในช่วงเดือนก.ค.นี้ จะยังไม่มีข่าวร้ายใดๆออกมาจากทางฝั่งของธนาคารกลางต่างๆทั่วโลก จึงน่าจะทำให้มุมมองของนักลงทุนต่อประเด็นสภาพคล่องยังคงดีอยู่ อย่างไรก็ตามปัจจัยที่อาจลดความเชื่อมั่นของนักลงทุนลงได้บ้างก็คือสถานการณ์ของโรค Covid-19 ซึ่งเริ่มมีสัญญาณให้เห็นถึงการแพร่ระบาดของสายพันธุ์ต่างๆทั่วโลก ณ ขณะนี้ จนอาจนำมาสู่ความกังวลต่อประสิทธิภาพของวัคซีนต่างๆได้
- **Strategy:** ในเชิงกลยุทธ์ ยังคงแนะนำให้ใช้ระดับดัชนี 1600 จุดซึ่งเป็นระดับยุทธศาสตร์ของเราเป็นแกนกลางแบ่งครึ่งในการลงทุน กล่าวคือหากดัชนีปรับตัวขึ้นเหนือระดับ 1600 จุดขึ้นไปให้เน้นทางขาย โดยเฉพาะอย่างยิ่งหากเข้าใกล้แนวต้านที่ 1650 จุด ในทางกลับกัน หากดัชนีอยู่ในระดับต่ำกว่า 1600 จุดลงมาให้เน้นทางซื้อ โดยเฉพาะอย่างยิ่งหากเข้าใกล้แนวรับที่ 1550 จุด
- **NFP:** สหรัฐฯรายงานตัวเลขการจ้างงานนอกภาคเกษตรประจำเดือนมิ.ย.ที่ระดับ 8.5 แสนตำแหน่ง สูงกว่าที่ตลาดคาดการณ์ไว้ที่ 7.2 แสนตำแหน่ง อย่างไรก็ตามก็มีข้อสังเกตที่น่าสนใจได้แก่ การที่ราคาสินทรัพย์ในตลาดนั้นไม่ได้มีการตอบรับต่อประเด็นดังกล่าวมากนัก ไม่ว่าจะเป็นเงินดอลลาร์และ Bond yield สหรัฐฯที่ปรับตัวลง รวมถึงดัชนี Dow Jones ซึ่งเป็นตัวแทนของหุ้นกลุ่ม Cyclical ที่ปรับตัว Underperform ดัชนีหุ้นกลุ่มเทคโนโลยีอย่าง Nasdaq เมื่อคืนวันศุกร์ ประเมินสถานการณ์ดังกล่าวเป็นตัวบ่งชี้ชัดเจนนว่า ณ ขณะนี้นักลงทุนเริ่มกังวลต่อปัจจัยการแพร่ระบาดของไวรัส Covid-19 สายพันธุ์ใหม่ๆมากขึ้น รวมถึงยังไม่ได้ให้น้ำหนักกับการส่งสัญญาณ QE Tapering ของ Fed เร็วๆนี้ ซึ่งก็ตรงกับสมมติฐานการลงทุนของเราในเดือนนี้ที่ให้น้ำหนักไปยังหุ้นในกลุ่ม Growth เป็นหลัก เนื่องจากน่าจะปรับตัว Outperform หุ้นในกลุ่ม Value ได้
- **Growth theme:** ธีมการลงทุนหลักของเราในเดือนนี้เบนไปยังหุ้นในกลุ่ม Growth ที่คาดว่าจะมีอัตราการเติบโตของกำไรแข็งแกร่งเป็นพิเศษ โดยพยายามเลือกหุ้นที่ไม่เสียประโยชน์จากเหตุการณ์ Covid-19 ในประเทศ พร้อมผสมผสานด้วยหุ้นกลุ่มการเงินที่ Valuation ลงมาอยู่ในระดับที่ต่ำมากแล้ว มองกลุ่มที่น่าสนใจทั้งหมดดังต่อไปนี้
 - 1) กลุ่มส่งออก เลือก KCE, TFG, ASIAN, SUN, XO
 - 2) กลุ่ม Logistics เลือก LEO, WICE, SONIC
 - 3) กลุ่ม Packaging เลือก SCGP, SFT, SFLEX, UTP
 - 4) กลุ่ม Deep value financials เลือก KBANK, MTC, BAM

OPEC+: การประชุมร่วมของกลุ่ม OPEC+ ล่าสุดยังคงหาข้อตกลงระหว่างสมาชิกไม่ได้ และเลื่อนมาเป็นวันนี้ หลัง UAE ยังคงยืนยันที่จะต้องการให้ทางกลุ่มคำนวณระดับการลดกำลังการผลิตน้ำมันใหม่บนฐาน Baseline ของตนเองที่สูงขึ้น และยังไม่ต้องการที่จะขยายเวลามาตรการลดกำลังการผลิตฉบับปัจจุบันออกไปเกินกว่าเดือนเมษายนปีหน้า เรามองความบาดหมางระหว่างสมาชิกในกลุ่มดังกล่าวอาจทำให้ข้อตกลงใหม่ที่มีความเสี่ยงที่จะบรรลุหรืออาจจะมีผลล่าช้าได้ ซึ่งนั่นหมายถึงอาจเป็นการยืดเวลาของระดับ Supply ให้อยู่ต่อไป ส่งผลบวกต่อราคาน้ำมันต่อในระยะสั้น หากยังเป็นเช่นนี้ต่อไป อาจต้องระวังแรงส่งของราคาน้ำมันที่มีต่อคาดการณ์เงินเฟ้อในตลาด (Inflation expectation) รวมไปถึง Earnings ของกลุ่มที่มีน้ำมันเป็นต้นทุนวัตถุดิบ อย่างเช่น โรงกลั่น ปิโตรเคมี และเดินเรือ เป็นต้น

แนวรับ 1,562 แนวต้าน 1,591

บทวิเคราะห์วันนี้

- **KBANK: Stock Comment** (ซื้อ ราคาเป้าหมาย 158 บาท) เชินสัญญาขายประกันให้เมืองไทยประกันชีวิต (MTL)

Market Summary

	Closed	+/-	%Chg
SET	1,578.49	- 15.26	- 0.96
SET50	949.27	- 8.09	- 0.85
SET100	2,166.37	- 18.74	- 0.86
Mai	505.52	- 5.47	- 1.07
Dow Jones	34,786.35	+152.82	+0.44
Nasdaq	14,639.33	+116.95	+0.81
Nikkei	28,783.28	+ 76.24	+ 0.27
Hang Seng	28,310.42	- 517.53	- 1.80
SET Mkt. Cap (Btmn)	18,141.65		
SET Turnover (Btmn)	80,922.70		
PER(x)	30.02		

Stock Top Active

BANPU	KBANK	PTT	GUNKUL	PTTGC
-------	-------	-----	--------	-------

1) ENER 2) BANK 3) FOOD

2 Jul.21	Buy	Sell	Net
Institution	5,389	6,629	-1,240
Proprietary	7,795	7,542	254
Foreign	29,534	33,689	-4,155
Local	38,204	33,063	5,142

1-2 Jul.21	Buy	Sell	Net
Institution	11,812	11,957	-145
Proprietary	16,210	15,355	855
Foreign	63,051	67,031	-3,980
Local	71,173	67,903	3,270

Commodities	2 Jul.21	1 Jul.21	Chg	%Chg
Bt/US\$	32.14	32.06	+0.08	+0.25
US\$/Yuan	6.472	6.468	+0.00	+0.06
US Bond Yield 10y(%)	1.434	1.449	-0.02	-1.06
Brent Oil (US\$/bbl)	76.17	75.84	+0.33	+0.44
Nymex Oil (US\$/bbl)	75.16	75.23	-0.07	-0.09
Gold Spot (US\$/oz)	1,787.30	1,776.40	+10.90	+0.61
Baltic Dry Index	3,285.00	3,338.00	-53.00	-1.59
Dollar Index (DXYO)	92.27	92.53	-0.26	-0.28

Today's Event

- **ALL** ลุกหุ้นเข้า 3,494,060 หุ้น
- **AS** ลุกหุ้นเข้า 3,137,000 หุ้น
- **APURE** ลุกหุ้นเข้า 11,846 หุ้น
- **SQ** ลุกหุ้นเข้า 2,067,350 หุ้น



นัฐชาติ เมฆมาลี
 CFA, FRM (ID: 31379)
 E-mail: nuttachart@trinitythai.com

บริษัทหลักทรัพย์ ทรินิตี้ จำกัด, 179 อาคารบางกอก ซิตี้ ทาวเวอร์ ชั้น 25-26, 29 ถนนสาทรใต้ เขตสาทร กรุงเทพฯ 10120 โทรศัพท์ 0-2088-9100 โทรสาร 0-2088-9399

รายงานฉบับนี้จัดทำขึ้นโดยข้อมูลเท่าที่ปรากฏและเชื่อว่าเป็นที่น่าเชื่อถือได้แต่ไม่ถือเป็นการยืนยันความถูกต้องและความสมบูรณ์ของข้อมูลนั้นๆ โดยบริษัทหลักทรัพย์ ทรินิตี้ จำกัด ผู้จัดทำขอสงวนสิทธิ์ในการเปลี่ยนแปลงความเห็นหรือประมาณการต่างๆ ที่ปรากฏในรายงานฉบับนี้โดยไม่ต้องแจ้งล่วงหน้า รายงานฉบับนี้มีวัตถุประสงค์เพื่อใช้ประกอบการตัดสินใจของนักลงทุน โดยไม่ได้เป็นการชี้แนะหรือชักชวนให้ นักลงทุนทำการซื้อหรือขายหลักทรัพย์ หรือตราสารทางการเงินใดๆ ที่ปรากฏในรายงาน

Fund Flow

Foreign Portfolio Investment in Equities (Asia ex. Japan)

Unit : US\$ mn

	As at	Day	WTD Net	MTD Net	YTD Net
India	1-Jul	-15.4	118.5	-15.4	8,068.8
Indonesia	2-Jul	-17.7	-53.2	-29.4	1,162.3
Malaysia	1-Jul	-19.7	-113.2	-19.7	-1,047.3
Philippines	2-Jul	15.3	-81.6	-65.8	-1,609.6
South Korea	2-Jul	-187.1	-365.4	-540.3	-17,576.8
Sri Lanka	2-Jul	-2.0	-2.7	-2.3	-137.4
Taiwan	2-Jul	-604.1	-1,018.1	-1,358.9	-14,462.8
Thailand	1-Jul	5.5	-169.0	5.5	-2,463.3
Vietnam	2-Jul	83.1	132.5	70.7	-1,458.8

Source: Bloomberg

Net Foreign

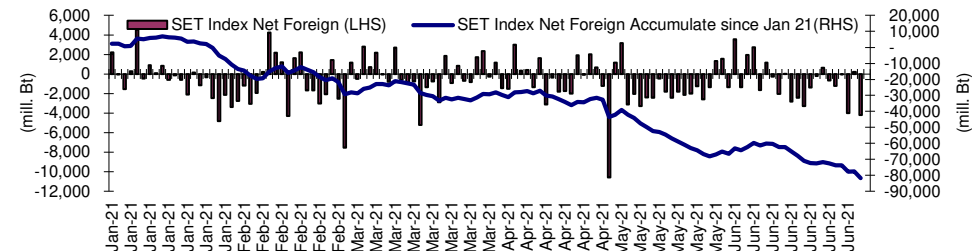
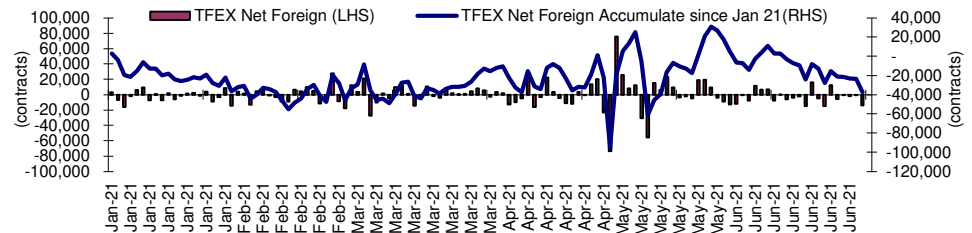

Indicators to watch

	Last	Previous	% chg	1W Prior	1M Prior	Remark
VIX Index	15.07	15.48	-2.6%	-3.5%	-8.2%	+
Ted Spread	0.10	0.10	-4.1%	-2.9%	-13.6%	+
TTF (Thai Trust Fund)	11.27	11.25	0.2%	0.4%	6.1%	+
U.S.Dollar Index	92.27	92.53	-0.3%	0.5%	2.6%	+
U.S.Bond Yield	1.43	1.47	-2.2%	-4.2%	-10.6%	-
US Coal Index	7.5	6.87	9.2%	39.9%	58.2%	+
Emerging Asia Index (MXMS)	737.39	746.88	-1.3%	-1.9%	-1.8%	-

Source: Bloomberg, Aspen

Price performance of Stock in SET50
(for weekly: 2 Jul 2021 - 25 Jun 2021)

1 Week Performance



Stock	2-Jul-21	%YTD	%-1W	%-1M	%-3M	%-6M	%-12M
SET	1,578.49	9	0	-2	-1	9	15
SET50	949.27	4	-1	-3	-3	4	4
AGRI	322.08	34	0	-6	-4	34	40
STA	39.75	50	-1	-12	-14	50	42
BANK	346.89	3	-1	-3	-14	3	18
BBL	112.00	-5	-2	-3	-13	-5	2
KBANK	118.50	5	-1	-1	-19	5	24
KTB	10.60	-5	-2	-3	-12	-5	2
SCB	96.75	11	-3	-7	-14	11	28
TISCO	90.75	3	2	1	-8	3	26
TMB	1.15	6	0	0	-7	6	6
COMM	36,747.78	9	0	-1	-6	9	0
CRC	34.00	11	-2	-5	-11	11	-1
BJC	34.00	-2	-1	-4	-11	-2	-15
COM7	70.25	80	1	-1	9	80	134
CPALL	59.75	3	0	0	-11	3	-12
GLOBAL	21.40	26	4	-1	0	26	24
HMPRO	14.70	7	1	6	-1	7	-10
CONMAT	10,905.52	16	1	-4	6	16	14
SCC	428.00	13	1	-2	6	13	10
ENERG	23,387.69	3	-1	-4	-3	3	5
BGRIM	42.25	-13	2	-6	-7	-13	-23
EA	59.75	21	1	-2	-3	21	45
EGCO	174.50	-9	1	-1	-5	-9	-32
GPSC	74.50	1	4	-3	-2	1	-2
GULF	33.75	-1	1	-4	1	-1	-11
IRPC	3.86	4	2	-7	-5	4	41
OR	30.00	N/A	-2	-4	-7	N/A	N/A
PTT	38.75	-9	-3	-7	-4	-9	-1
PTTEP	118.00	20	-2	-2	2	20	23
RATCH	45.00	-15	0	-13	-12	-15	-30
TOP	54.00	4	-2	-10	-6	4	16
ETRON	7,517.17	22	1	-3	46	22	490
DELTA	548.00	13	0	-5	55	13	845
KCE	73.00	76	7	1	28	76	208
FIN	5,435.32	13	0	-7	-9	13	43
KTC	66.75	12	0	-10	-17	12	114
MTC	57.50	-3	0	-8	-16	-3	5
SAWAD	69.25	5	0	-9	-19	5	27
FOOD	13,892.13	16	2	1	2	16	14
CBG	143.00	25	4	10	11	25	36
CPF	26.50	-1	0	-3	-9	-1	-17
MINT	29.75	16	-2	-8	-8	16	40
OSP	37.75	6	2	1	10	6	-4
TU	19.70	45	2	10	35	45	49
HELTH	5,552.02	18	1	6	10	18	13
BDMS	23.40	13	-1	7	8	13	2
BH	128.00	7	0	-3	-6	7	6
ICT	143.30	5	0	1	2	5	0
ADVANC	171.50	-3	0	0	-1	-3	-9
DTAC	30.25	-9	-1	-4	-6	-9	-23
INTUCH	65.25	16	0	1	13	16	14
TRUE	3.18	-8	-1	1	-6	-8	-11
PERSON	283.78	8	0	-6	-2	8	32
STGT	41.25	13	0	-7	0	13	N/A
PETRO	1,111.41	9	2	-7	-4	9	36
IVL	41.75	13	2	-11	-7	13	46
PTTGC	60.00	3	2	-6	-4	3	24
PKG	6,030.70	39	6	8	23	39	76
SCGP	61.75	49	7	11	31	49	N/A
PROP	222.38	8	-2	-3	-6	8	9
CPN	51.75	8	-3	-1	-9	8	-2
LH	8.00	1	-2	-2	-6	1	-1
TRANS	347.29	4	-1	-3	-6	4	1
AOT	62.25	0	-2	-3	-11	0	1
BEM	8.15	-2	-3	-1	-5	-2	-15
BTS	9.30	0	-2	-2	-3	0	-20

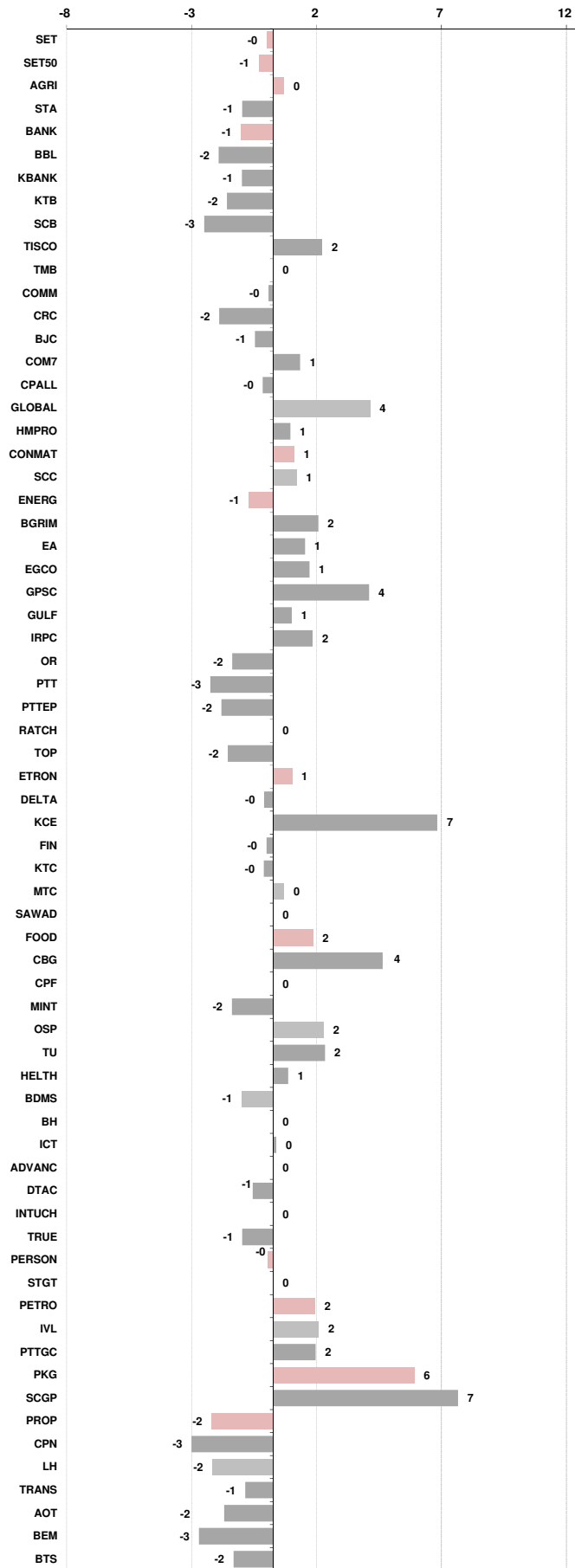



อัตราแลกเปลี่ยนวันนี้*		32.14 Change	0.08
------------------------	--	--------------	------

*เปรียบเทียบ Transaction ล่าสุดกับก่อนหน้า (โดยไม่แยกว่าเป็นของ off-shore หรือ on-shore)

สินค้า	ดัชนีราคา	ปิดล่าสุด	ก่อนหน้า	ราคาปิดล่าสุด	ก่อนหน้า	เปลี่ยน +-	%	หลักทรัพย์ที่เกี่ยวข้อง	
เรือ <i>ปรับปรุจ</i>	Baltic Dry Index (spot)	2-Jul-21	1-Jul-21	3,285	3,338	-53.00	-1.6%	PSL, TTA	
	BHSI (Handy Size)	2-Jul-21	1-Jul-21	1,555	1,549	+6.00	0.4%		
ยาง	(US Cents/kg)	2-Jul-21	1-Jul-21	190.00	194.80	-4.80	-2.5%	STA, TRUBB	
	(Cent/Pound)	2-Jul-21	1-Jul-21	18.15	17.94	+0.21	1.2%	KSL	
น้ำตาล	(Cent\$/Bushel)	2-Jul-21	1-Jul-21	1,399.00	1,398.50	+0.50	0.0%	TVO	
ถั่วเหลือง	(US\$/ton)	2-Jul-21	1-Jul-21	3,789.00	3,710.00	+79.00	2.1%	CPI, LST, UPOIC, UVAN	
น้ำมันปาล์ม	(US\$/ton)	2-Jul-21	1-Jul-21	2,932.00	2,948.50	-16.50	-0.6%	PDI	
สังกะสี	(US\$/oz)	2-Jul-21	1-Jul-21	1,782.60	1,775.90	+6.70	0.4%	THL (Source:Aspen)	
ทองคำ	(ton)	2-Jul-21	1-Jul-21	1,042.58	1,043.16	-0.58	-0.1%		
SPDR Gold Trust									
น้ำมันดิบ <i>ทุกวัน</i>	WTI (US\$/barrel)	2-Jul-21	1-Jul-21	75.16	75.23	-0.07	-0.1%	PTT, PTTEP, TOP, PTTGC, BCP	
	Brent (US\$/barrel)	2-Jul-21	1-Jul-21	76.17	75.84	+0.33	0.4%	(Source:Aspen)	
ค่าการกลั่น <i>ทุกวัน</i>	GRM (US\$/barrel)	2-Jul-21	1-Jul-21	0.29	0.29	+0.00	0.0%	BCP, IRPC, PTTGC and TOP (Bloomberg)	
น้ำมันทำความร้อน	Heating Oil (cent/gallon)	2-Jul-21	1-Jul-21	181.66	179.37	+2.29	1.3%	BCP, IRPC, PTTGC and TOP (Bloomberg)	
	Natural Gas(\$/MMBtu)	2-Jul-21	1-Jul-21	3.71	3.67	+0.05	1.3%	PTTEP, PTT, BANPU (Bloomberg)	
ปิโตรเคมี	Naphtha (US\$/MT)	2-Jul-21	1-Jul-21	686.13	680.00	+6.13	0.9%	PTTGC, SCC (เป็นต้นทุน)	
	Ethylene (US\$/MT)	25-Jun-21	18-Jun-21	880	840	+40.00	4.8%	PTTGC, SCC, IRPC (Bloomberg)	
	Propylene (US\$/MT)	25-Jun-21	18-Jun-21	960	945	+15.00	1.6%	PTTGC, SCC, IRPC	
เหล็ก US.Mid West	HRC (US\$/ton) รีดร้อน	2-Jul-21	1-Jul-21	1,789.0	1,808.0	-19.00	-1.1%	(Source:Bloomberg)	
ถ่านหิน	NEX (US\$/ton)	2-Jul-21	25-Jun-21	138.67	129.22	+9.45	7.3%	BANPU, LANNA, UMS	
อาหาร	ไก่ (บาท/กก.)	31-May-21	30-Apr-21	33	33	+0.00	0.0%	CPF, GFPT (Source: CPF)	
	ทุเรียน <i>ทุกเดือน</i>	ทุ้งVannamei(บาท/กก.)	31-May-21	30-Apr-21	175	175	+0.00	0.0%	CPF, CFRESH, SSF, ASIAN, TU
	ทุเรียน <i>ทุกเดือน</i>	สุกร (บาท/กก.)	31-May-21	30-Apr-21	78	80	-2.00	-2.5%	CPF

กราฟแสดงแนวโน้มราคา

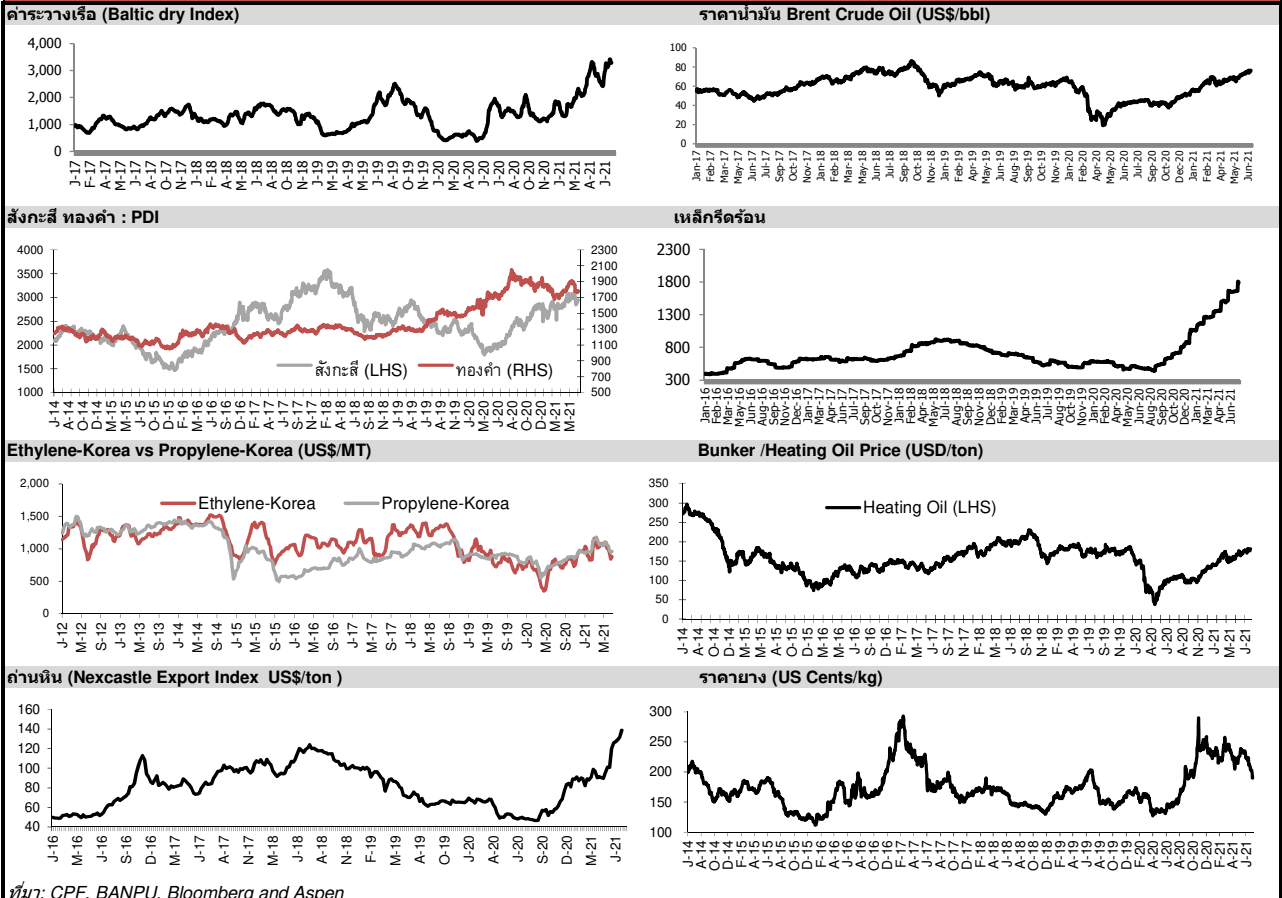

ที่มา: CPF, BANPU, Bloomberg and Aspen



NVDR Trading Data by Stock : 5 Jul 2021

Total NVDR Trading (Bt m)	Date 2 Jul 21	Net (Bt M)
31,493.48	Institutions	-1,240.40
% of SET : 19.46%	Proprietary	+253.75
Total SET Trading Value : +80,922.70	Foreign	-4,155.03
	Local Investor	+5,141.68

STOCK	Net Buy ซื้อสุทธิ					
	Value (Btm) : มูลค่า (ล้านบาท)					
	2 Jul	1 Jul	30 Jun	29 Jun	28 Jun	Total 5 Days
1 IVL	139.4	29.5	38.4	-47.9	6.5	166.0
2 CBG	139.0	44.7	-125.8	121.5	111.7	291.1
3 TU	127.8	-20.0	-82.0	-406.7	-50.6	-431.5
4 DOHOME	121.2	85.9	9.5	6.0	13.4	236.0
5 EA	105.3	-55.3	33.7	-29.7	-11.7	42.3
6 PTTEP	73.6	17.8	-95.0	220.1	-43.1	173.4
7 BTS	73.4	27.7	5.4	16.8	81.9	205.2
8 PTTGC	70.8	44.3	-61.5	29.8	-16.1	67.2
9 COTTO	62.4	4.6	-4.3	2.6	5.4	70.6
10 SSP	53.5	5.9	-3.5	5.6	0.9	62.4
11 SAWAD	50.3	79.1	74.9	-62.1	126.2	268.4
12 7UP	48.9	22.2	-2.0	-12.5	-10.5	46.1
13 EPG	44.5	-1.2	8.3	2.3	6.6	60.5
14 LANNA	43.2	5.9	5.3	4.0	7.5	65.8
15 UKEM	41.6	-23.9	-25.0	8.0	7.8	8.5
16 TOP	39.2	69.3	32.7	-29.0	44.9	157.0
17 GPSC	37.3	246.7	34.2	48.9	28.3	395.3
18 KEX	33.6	1.9	-32.8	60.4	-25.8	37.3
19 EGCO	33.3	-22.8	-44.5	-1.0	-49.2	-84.1
20 SITHAI	27.2	-5.7	-8.8	-5.7	0.2	7.3
21 SMD	25.4	13.4	-0.8	-0.5	-0.5	37.0
22 TIDLOR	22.8	41.1	3.0	16.0	23.6	106.5
23 SPRC	21.8	32.0	-1.9	1.6	39.1	92.7
24 JWD	20.4	15.3	0.5	6.6	-20.9	21.8
25 SMT	19.8	28.3	-21.4	-19.2	37.0	44.6
26 COM7	19.7	2.4	-260.0	100.4	10.6	-126.9
27 PTG	19.6	-2.2	-31.3	50.7	3.3	40.2
28 HFT	16.6	29.1	22.1	3.6	61.4	132.7
29 SIS	16.3	22.4	-5.2	0.2	37.0	70.8
30 PM	14.4	-2.4	7.1	-14.0	16.7	21.9

STOCK	Net Sell ขายสุทธิ					
	Value (Btm) : มูลค่า (ล้านบาท)					
	2 Jul	1 Jul	30 Jun	29 Jun	28 Jun	Total 5 Days
BANPU	-740.8	-1,180.9	-9.2	-47.5	-248.1	-2,226.4
KBANK	-488.5	805.3	-280.3	-300.3	-213.5	-477.3
CPALL	-434.0	-25.3	-134.9	225.0	102.2	-267.2
SCB	-232.7	-86.2	-19.7	165.2	41.9	-131.4
KCE	-212.0	-351.4	731.7	36.0	529.4	733.6
GUNKUL	-207.6	-44.3	-55.2	-31.4	169.3	-169.3
BBL	-177.5	221.3	-109.2	-113.2	-164.2	-342.9
SCC	-168.5	-106.2	-6.4	184.9	-103.3	-199.4
DELTA	-160.4	-184.3	-117.2	183.2	124.1	-154.6
CPF	-129.4	-32.9	-44.4	5.0	-38.9	-240.6
AOT	-128.1	-297.4	-144.0	-5.5	260.0	-315.1
ADVANC	-121.7	-88.2	48.4	118.2	-140.4	-183.8
TISCO	-105.8	259.1	-38.8	28.2	7.1	149.8
KTC	-96.5	242.3	-53.6	-142.3	60.9	10.9
CRC	-92.3	16.4	29.7	33.7	95.0	82.5
STGT	-91.5	-95.0	-418.7	-31.3	-17.4	-653.9
MTC	-88.7	-4.6	-62.3	23.9	27.3	-104.4
STA	-83.0	-12.6	-258.2	134.4	-24.8	-244.2
ITD	-76.5	-41.3	-2.7	-25.4	89.9	-55.9
INTUCH	-71.7	-71.1	-41.6	-56.1	-41.2	-281.6
HMPRO	-67.9	1.0	8.9	46.7	2.3	-9.0
BH	-67.1	-18.1	-0.3	15.7	60.2	-9.8
RBF	-56.9	88.7	124.5	-223.1	-7.7	-74.4
JMT	-54.6	10.6	-33.8	28.0	62.2	12.4
RCL	-53.3	-47.0	-11.9	-60.3	-92.1	-264.5
RATCH	-52.8	-19.4	-49.5	-16.6	-26.9	-165.2
SCGP	-47.7	-36.8	21.3	267.5	5.7	210.0
STPI	-47.3	-14.8	51.2	-0.8	5.7	-6.0
PSL	-46.6	6.8	-24.2	-25.5	-14.7	-104.4
OR	-39.4	49.0	-55.2	86.0	-43.8	-3.5

STOCK	MONTH TO DATE (Bt m) ยอดซื้อขายสุทธิเดือน กรกฎาคม 64	
	1 - 2 Jul 21	
	TOTAL NET BUY	TOTAL NET SELL
KBANK	316.8	-1,921.7
GPSC	283.9	-563.5
DOHOME	207.1	-459.3
CBG	183.7	-425.5
IVL	168.9	-344.6
TISCO	153.3	-318.9
KTC	145.8	-274.7
SAWAD	129.4	-252.0
PTTGC	115.1	-209.9
LH	109.6	-186.4
TOP	108.5	-162.3
TU	107.8	-150.3
BTS	101.1	-142.8
PTTEP	91.4	-134.0
OSP	84.1	-131.0
XO	76.8	-126.4
7UP	71.1	-117.8
COTTO	67.0	-100.3
TIDLOR	63.9	-95.6
SSP	59.4	-93.3
SPRC	53.9	-85.2
TTB	52.0	-84.6
EA	50.0	-75.9
MAJOR	49.4	-72.2
LANNA	49.1	-66.9
SMT	48.2	-62.1
HFT	45.6	-53.8
BBL	43.7	-51.9
EPG	43.3	-49.9
TTA	41.3	-48.4

STOCK	YEAR TO DATE Y2021 (Bt m) ยอดซื้อขายสุทธิปี 2564	
	4 Jan 21 - 2 Jul 21	
	TOTAL NET BUY	TOTAL NET SELL
1 KBANK	13,792.3	-3,609.1
2 PTTEP	10,905.8	-2,877.5
3 OR	7,518.1	-2,775.4
4 SCGP	5,313.5	-2,700.0
5 SCC	5,153.2	-2,607.2
6 PTT	4,540.1	-2,384.0
7 SCB	4,335.3	-1,925.0
8 IVL	3,933.3	-1,849.9
9 CBG	3,849.8	-1,806.5
10 STGT	3,078.4	-1,592.3
11 TOP	2,984.7	-1,196.1
12 KCE	2,739.6	-1,141.9
13 PTTGC	1,875.0	-1,072.0
14 TIDLOR	1,659.7	-1,009.8
15 OSP	1,639.8	-917.6
16 AP	1,620.6	-901.0
17 TTA	1,607.9	-670.7
18 AOT	1,540.1	-637.8
19 LH	1,281.2	-587.4
20 BANPU	1,173.5	-583.9
21 GULF	1,155.4	-555.9
22 IRPC	1,148.3	-527.3
23 TISCO	1,123.9	-519.9
24 DELTA	1,071.7	-470.4
25 BJC	822.4	-448.6
26 AEONTS	782.1	-447.2
27 WHA	759.7	-369.9
28 SPALI	735.5	-362.3
29 TOA	717.0	-350.7
30 ASK	662.4	-301.8

STOCK	Total Net BUY/SELL Y2020 ยอดซื้อขายสุทธิปี 2563	
	Value (Btm) : มูลค่า (ล้านบาท)	
	TOTAL NET BUY	TOTAL NET SELL
1 SCC	9,289	-4,758
2 KBANK	7,582	-4,477
3 STGT	4,937	-4,216
4 CRC	4,591	-4,104
5 SCB	4,512	-3,233
6 TU	4,070	-2,738
7 CPN	4,043	-2,479
8 DELTA	4,042	-2,361
9 KTC	4,040	-1,972
10 AOT	3,931	-1,924
11 BDMS	3,701	-1,552
12 BGRIM	3,635	-1,365
13 PTTGC	3,482	-923
14 STA	3,404	-910
15 AWC	3,356	-849
16 CPALL	3,215	-813
17 TISCO	2,929	-709
18 BAM	2,563	-649
19 VGI	2,297	-500
20 OSP	2,143	-439
21 EA	1,938	-411
22 HMPRO	1,502	-370
23 KCE	1,456	-369
24 SCGP	1,365	-357
25 GPSC	1,313	-350
26 AP	1,219	-339
27 PTL	953	-326
28 MEGA	929	-304
29 IVL	819	-268
30 PRM	777	-265

แบบรายงานการเปลี่ยนแปลงการถือหลักทรัพย์และสัญญาซื้อขายล่วงหน้าของผู้บริหาร (แบบ 59)

ชื่อบริษัท	ชื่อผู้บริหาร	วิธีการได้มา/ จำหน่าย	จำนวน (หุ้น)	ราคา (บาท)	มูลค่า (บาท)	ประเภท หลักทรัพย์	วันที่ได้มา/ จำหน่าย
AIMRT	นาย จรัสฤทธิ์ อรรถเวทย์วราวุฒิ	ซื้อ	4,000.00	12.10	48,400.00	หน่วยทรัสต์	1/7/2564
AIMRT	นาย ธนาเดช โอภาสยานนท์	ซื้อ	1,500.00	12.10	18,150.00	หน่วยทรัสต์	1/7/2564
ALL	นาย ธนากร ธนวิสิทธิ์	ซื้อ	100,000.00	3.10	310,000.00	หุ้นสามัญ	28/6/2564
BANPU	นาย วิฑิต แผลวิชัย	ซื้อ	30,000.00	13.10	393,000.00	หุ้นสามัญ	1/7/2564
BM	นาย ธานิน สัจจะบริบูรณ์	โอน	2,366,666.00	-	#VALUE!	ไม่แสดงสิทธิที่จะซื้อหุ้นที่โอนเปลี่ยนมือได้	29/6/2564
BM	นาย ธานิน สัจจะบริบูรณ์	โอน	6,166,667.00	-	#VALUE!	ไม่แสดงสิทธิที่จะซื้อหุ้นที่โอนเปลี่ยนมือได้	1/7/2564
BM	นาย ธานิน สัจจะบริบูรณ์	โอน	2,033,000.00	-	#VALUE!	ไม่แสดงสิทธิที่จะซื้อหุ้นที่โอนเปลี่ยนมือได้	2/7/2564
BM	นาย ธานิน สัจจะบริบูรณ์	โอน	1,666,666.00	-	#VALUE!	ไม่แสดงสิทธิที่จะซื้อหุ้นที่โอนเปลี่ยนมือได้	2/7/2564
BM	นาย วิษัย วงศ์สว่างรัศมี	โอน	7,197,400.00	-	#VALUE!	ไม่แสดงสิทธิที่จะซื้อหุ้นที่โอนเปลี่ยนมือได้	1/7/2564
CCET	นาย เว่ย จ้าว หวัง	ขาย	27,200.00	3.55	96,560.00	หุ้นสามัญ	1/7/2564
CHG	นาง กอบกุล บุญญาพอล	ขาย	10,000,000.00	4.06	40,600,000.00	หุ้นสามัญ	1/7/2564
COLOR	นาย รัช ทองวานิช	ขาย	1,000,000.00	2.52	2,520,000.00	หุ้นสามัญ	1/7/2564
COLOR	นาย รัช ทองวานิช	ขาย	300,000.00	2.54	762,000.00	หุ้นสามัญ	1/7/2564
GTB	นาย เสรี ทองหมุน	ขาย	250,000.00	1.01	252,500.00	หุ้นสามัญ	2/7/2564
HARN	นาย รัตน์พันธ์ มุขทวีวัฒนานนท์	ขาย	10,000.00	2.66	26,600.00	หุ้นสามัญ	30/6/2564
INTUCH	นาย คิมห์ สิริวิชัย	ขาย	24,600.00	65.00	1,599,000.00	หุ้นสามัญ	1/7/2564
INTUCH	นาย คิมห์ สิริวิชัย	ขาย	19,100.00	65.00	1,241,500.00	หุ้นสามัญ	1/7/2564
KCE	นาย ไพโรจน์ ธาราวัชรศาสตร์	ขาย	20,000.00	77.06	1,541,200.00	หุ้นสามัญ	30/6/2564
KIAT	นาย สุเวทย์ อีระชิตกุล	ซื้อ	500,000.00	0.66	330,000.00	หุ้นสามัญ	30/6/2564
LEO	นาย มานพ บัณฑิต	ขาย	10,000.00	10.70	107,000.00	หุ้นสามัญ	30/6/2564
MTI	นาง นवलพรรณ ลำข้า	ซื้อ	50,000.00	90.25	4,512,500.00	หุ้นสามัญ	1/7/2564
QLT	นาย สุเมธ เตชชาชัยนิรันดร์	ขาย	425,600.00	4.72	2,008,832.00	หุ้นสามัญ	1/7/2564
RS	นาย สุรัชย์ เชนรูโชติศักดิ์	ซื้อ	250.00	23.24	5,810.00	สัญญาซื้อขายล่วงหน้าที่ยังอิงราคาหรือผลตอบแทนในหุ้นของ บริษัทจดทะเบียน (Single Stock Future) ที่มีการซื้อขายใน TFEX	1/7/2564
RS	นาย สุรัชย์ เชนรูโชติศักดิ์	ซื้อ	150.00	23.24	3,486.00	สัญญาซื้อขายล่วงหน้าที่ยังอิงราคาหรือผลตอบแทนในหุ้นของ บริษัทจดทะเบียน (Single Stock Future) ที่มีการซื้อขายใน TFEX	1/7/2564
RS	นาย สุรัชย์ เชนรูโชติศักดิ์	ซื้อ	150.00	23.24	3,486.00	สัญญาซื้อขายล่วงหน้าที่ยังอิงราคาหรือผลตอบแทนในหุ้นของ บริษัทจดทะเบียน (Single Stock Future) ที่มีการซื้อขายใน TFEX	1/7/2564
S11	นางสาว อารีย์ ศรีไกรรส	ซื้อ	1,446.00	7.05	10,194.30	หุ้นสามัญ	2/7/2564
S11	นาย วันชัย บุญธรรม	ซื้อ	3,847.00	7.05	27,121.35	หุ้นสามัญ	1/7/2564
S11	นาย สมคิด จารุใหญ่ลย์พันธ์	ซื้อ	4,666.00	7.05	32,895.30	หุ้นสามัญ	1/7/2564
SABUY	นาย ทงพล ชีวะปัญญาโรจน์	ขาย	40,000.00	10.00	400,000.00	หุ้นสามัญ	1/7/2564
SABUY	นาย ศรันย์ สุภักดิ์ศรีนย์	ซื้อ	30,000.00	7.57	227,100.00	ใบสำคัญแสดงสิทธิที่จะซื้อหุ้น	30/6/2564
SABUY	นาย ศรันย์ สุภักดิ์ศรีนย์	ซื้อ	80,000.00	7.44	595,200.00	ใบสำคัญแสดงสิทธิที่จะซื้อหุ้น	1/7/2564
SPALI	นาง อัจฉรา ตั้งมิตรธรรม	ซื้อ	278,900.00	20.70	5,773,230.00	หุ้นสามัญ	29/6/2564
SPALI	นาง อัจฉรา ตั้งมิตรธรรม	ซื้อ	700,000.00	20.64	14,448,000.00	หุ้นสามัญ	30/6/2564
SPALI	นาง อัจฉรา ตั้งมิตรธรรม	ซื้อ	400,000.00	20.60	8,240,000.00	หุ้นสามัญ	1/7/2564
SPALI	นาย ประทีป ตั้งมิตรธรรม	ซื้อ	278,900.00	20.70	5,773,230.00	หุ้นสามัญ	29/6/2564
SPALI	นาย ประทีป ตั้งมิตรธรรม	ซื้อ	700,000.00	20.64	14,448,000.00	หุ้นสามัญ	30/6/2564
SPALI	นาย ประทีป ตั้งมิตรธรรม	ซื้อ	400,000.00	20.60	8,240,000.00	หุ้นสามัญ	1/7/2564
STGT	นาย วีรกร อ่องสกุล	ซื้อ	3,000.00	41.33	123,990.00	หุ้นสามัญ	1/7/2564
STI	นาง สุภรานันท์ ตันวิรัช	ขาย	418,600.00	7.51	3,143,686.00	หุ้นสามัญ	28/6/2564
STI	นาง สุภรานันท์ ตันวิรัช	ขาย	251,100.00	7.46	1,873,206.00	หุ้นสามัญ	29/6/2564
STI	นาง สุภรานันท์ ตันวิรัช	ขาย	154,300.00	7.40	1,141,820.00	หุ้นสามัญ	30/6/2564
STI	นาย ธนา จิตนาคินทร์	ซื้อ	5,000.00	7.35	36,750.00	หุ้นสามัญ	30/6/2564
STI	นาย สมเกียรติ ศิลวัฒน์วงษ์	ซื้อ	20,000.00	7.45	149,000.00	หุ้นสามัญ	29/6/2564
SUSCO	นาย ธีรวิทย์ สิมะโรจน์	ซื้อ	146,500.00	3.24	474,660.00	หุ้นสามัญ	1/7/2564
TSTE	นาย ประภาส ชูติเมธารพันธ์	ซื้อ	49,100.00	7.00	343,700.00	หุ้นสามัญ	1/7/2564
TWZ	นาย พุทธชาติ รั้งศิริ	ขาย	300,000,000.00	0.11	33,000,000.00	หุ้นสามัญ	1/7/2564
VBHA	นาย ชัยสิทธิ์ วิริยะเมตตกุล	ซื้อ	818,800.00	2.38	1,948,744.00	หุ้นสามัญ	1/7/2564

แบบรายงานการได้มาหรือจำหน่ายหลักทรัพย์ของกิจการ (246-2)

ชื่อบริษัท	ชื่อผู้ได้มา/ จำหน่าย	Sell/Buy	ประเภท หลักทรัพย์	%ได้มา/ จำหน่าย	%หลังได้มา/ จำหน่าย	วันที่ได้มา/ จำหน่าย	หมายเหตุ
CHAYO	ดีเอกอร์ โทบูลย์ เสรีวิวัฒนา	ได้มา	หุ้น	2.4662	3.92	1/7/2564	
MK	บริษัท ฟินันซ่า จำกัด (มหาชน)	ได้มา	หุ้น	29.7454	30.9642	1/7/2564	
NOK	บริษัท การบินไทย จำกัด (มหาชน)	จำหน่าย	หุ้น	13.2841	8.9129	1/7/2564	
TWZ	นาย พุทธชาติ ริงค์ศิริ	จำหน่าย	หุ้น	15.4899	13.4756	1/7/2564	

ที่มา : ศูนย์สารสนเทศตลาดทุน สำนักงานคณะกรรมการ ก.ล.ด.

หลักทรัพย์ที่ต้องซื้อขายด้วยบัญชี Cash Balance

Stock	July 2021														August 2021																			
	5	6	7	8	9	12	13	14	15	16	19	20	21	22	23	27	29	30	2	3	4	5	6	9	10	11	13	16	17	18	19			
LEVEL 1 : Cash Balance																																		
COMAN																																Exit: 8 Jul		
EE																																Exit: 9 Jul		
GLOCON																																Exit: 12 Jul		
GLOCON-W4																																Exit: 12 Jul		
ABM																																Exit: 13 Jul		
NCL																																Exit: 13 Jul		
DELTA																																Exit: 14 Jul		
ARIP																																Exit: 20 Jul		
EFORL																																Exit: 20 Jul		
TH																																Exit: 22 Jul		
7UP																																Exit: 23 Jul		
7UP-W4																																Exit: 23 Jul		
BEAUTY																																Exit: 23 Jul		
JCK																																Exit: 23 Jul		
JCK-W6																																Exit: 23 Jul		
PACO																																Exit: 23 Jul		
UPA																																Exit: 23 Jul		
U																																Exit: 23 Jul		
U-P																																Exit: 23 Jul		
U-W4																																Exit: 23 Jul		
WINMED																																Exit: 23 Jul		
ADD																																Exit: 30 Jul		
IMH																																Exit: 30 Jul		
JAS																																Exit: 30 Jul		
MACO																																Exit: 30 Jul		
MACO-W2																																Exit: 30 Jul		
RS-W4																																Exit: 30 Jul		
SEAOIL																																Exit: 30 Jul		
SIMAT																																Exit: 30 Jul		
SIMAT-W3																																Exit: 30 Jul		
SIMAT-W4																																Exit: 30 Jul		
KWM																																Exit: 6 Aug		
PLANET																																Exit: 6 Aug		
PROEN																																Exit: 6 Aug		
PSTC																																Exit: 6 Aug		
SICT																																Exit: 6 Aug		
INGRS																																Exit: 13 Aug		
NEX																																Exit: 13 Aug		
NEX-W2																																Exit: 13 Aug		
TM																																Exit: 13 Aug		
LEVEL 2: Excluded from Credit limit and Cash Balance																																		
AEC																																Exit: 16 Jul		
AEC-W6																																Exit: 16 Jul		
LEVEL 3: Prohibit Net Settlement, Excluded from Credit limit and Cash Balance																																		
SABUY																																Exit: 20 Jul		
SABUY-W1																																Exit: 20 Jul		
XPG																																Exit: 20 Jul		
XPG-W4																																Exit: 20 Jul		

Source: SET

Short Sales

Stock	% Short Sale Volume Comparing with Main Board	Average Price (Bt)	Volume (shares)	Value (Mil. B)
AAV	7.42	2.85	2,670,200	7,615,596
AAV-R	1.66	2.84	599,900	1,705,722
ACE	1.47	3.67	122,200	448,224
ACE-R	1.89	3.66	157,300	575,718
ADVANC	10.09	172.33	399,600	68,863,350
ADVANC-R	5.23	172.28	207,100	35,679,050
AEONTS	2.08	190.00	10,800	2,052,000
AEONTS-R	9.47	189.43	49,200	9,320,000
AH	0.09	22.50	1,000	22,500
AKR	0.14	1.07	305,000	324,986
AMATA	5.92	18.42	236,800	4,362,580
AMATA-R	9.24	18.42	370,000	6,815,300
AOT	9.85	61.94	1,472,000	91,170,475
AOT-R	10.25	61.99	1,530,600	94,887,375
AP	16.17	8.41	1,508,200	12,682,935
AP-R	8.56	8.37	801,900	6,715,520
ASIAN	0.21	16.78	30,200	506,700
ASK	0.27	36.26	15,100	547,475
ASK-R	0.18	36.00	10,100	363,600
ASP	5.64	3.59	701,900	2,521,728
AWC	3.32	4.28	2,593,600	11,102,192
AWC-R	8.49	4.26	6,671,100	28,420,000
BA	0.70	10.91	47,000	512,660
BA-R	10.16	10.93	680,700	7,439,570
BAFS	0.53	27.75	6,000	166,500
BAFS-R	5.41	27.75	61,300	1,701,075
BAM	6.98	18.74	467,300	8,755,000
BAM-R	8.67	18.66	582,800	10,873,340
BANPU	2.97	13.28	13,279,200	176,377,580
BANPU-R	3.48	13.36	15,460,400	206,521,730
BAY	2.48	31.50	10,400	327,600
BAY-R	1.56	31.25	6,600	206,275
BBL	5.39	112.66	669,600	75,435,650
BBL-R	3.04	112.71	378,000	42,603,350
BCH	4.47	23.58	643,300	15,170,820
BCH-R	12.89	23.57	1,854,700	43,721,480
BCP	4.80	24.88	156,300	3,889,090
BCP-R	9.58	24.73	314,300	7,771,560
BCPG	4.17	13.54	721,800	9,770,200
BCPG-R	3.32	13.53	573,700	7,760,620
BDMS	6.24	23.34	2,186,700	51,045,090
BDMS-R	9.76	23.39	3,415,900	79,895,220
BEM	9.28	8.13	4,069,900	33,099,205
BEM-R	15.46	8.11	6,796,400	55,128,140
BGC	0.95	10.33	36,800	379,960
BGRIM	29.34	42.27	1,751,500	74,030,575
BGRIM-R	7.06	42.25	421,500	17,809,400
BH	7.91	127.25	134,700	17,140,750
BH-R	19.63	127.11	334,800	42,556,450
BJC	7.27	34.39	512,200	17,614,175
BJC-R	7.71	34.28	545,300	18,693,850
BKI	3.65	280.00	3,000	840,000
BLA	1.53	28.80	24,900	717,225
BLA-R	11.16	28.59	182,800	5,225,500
BLAND	4.39	1.10	549,600	604,560
BLAND-R	12.00	1.10	1,501,200	1,651,320
BPP	4.56	17.85	213,900	3,818,190
BTS	6.50	9.22	3,904,500	36,005,280
BTS-R	10.59	9.20	6,374,900	58,663,405
CBG	4.78	142.85	247,400	35,342,200

Source: SET

July 2021

Monday	Tuesday	Wednesday	Thursday	Friday
			1	2
			<ul style="list-style-type: none"> ▪ CHO ลูกหุ้นเข้า 6,371,047 หุ้น ▪ JCK ลูกหุ้นเข้า 16,260,000 หุ้น ▪ JCKH ลูกหุ้นเข้า 16,760,900 หุ้น ▪ SSP-W1 เข้าซื้อขายเป็นวันแรก (101.4mn sh 1:1 @ Bt12.00) ▪ SSP-W2 เข้าซื้อขายเป็นวันแรก (253.5mn sh 1:1 @ Bt20.00) ▪ SECURE เข้าซื้อขายเป็นวันแรก (102.7mn sh @ Bt16.00) ตลาด MAI 	<ul style="list-style-type: none"> ▪ PK ลูกหุ้นเข้า 106,148,500 หุ้น ▪ CHAYO-W2 เข้าซื้อขายเป็นวันแรก (212mn sh 1:1 @ Bt10.25)
5	6	7	8	9
<ul style="list-style-type: none"> ▪ ALL ลูกหุ้นเข้า 3,494,060 หุ้น ▪ AS ลูกหุ้นเข้า 3,137,000 หุ้น ▪ APURE ลูกหุ้นเข้า 11,846 หุ้น ▪ SQ ลูกหุ้นเข้า 2,067,350 หุ้น 	<ul style="list-style-type: none"> ▪ LHSC XD 0.05 บาท ▪ QHPF XD 0.13 บาท ▪ IRCP XR 1.4030331:1 @ 0.80 บาท 		<ul style="list-style-type: none"> ▪ YCI XR 5:4 @ 0.72 บาท 	
12	13	14	15	16
<ul style="list-style-type: none"> ▪ STANLY XD 5.50 บาท 			<ul style="list-style-type: none"> ▪ VGI XD 0.041 บาท ▪ JMART XW - ▪ PDI XR 1:1 @ 10.00 บาท 	<ul style="list-style-type: none"> ▪ AIMIRT XD 0.2205 บาท
19	20	21	22	23
	<ul style="list-style-type: none"> ▪ IP XR 30:1 @ 20.00 บาท ▪ IP XW 1:2 	<ul style="list-style-type: none"> ▪ BC XW 5:1 	<ul style="list-style-type: none"> ▪ WIJK XR 1.75:1 @ 2.70 บาท 	<ul style="list-style-type: none"> ▪ BTS XD 0.16 บาท ▪ BTS XW 5:1 ▪ BTS XW 10:1 ▪ BTS XW 20:1
26	27	28	29	30
วันซดเซยวันอาสาฬหบูชา	<ul style="list-style-type: none"> ▪ XPG XR 1:2 @ 0.50 บาท 	วันเฉลิมพระชนมพรรษา พระบาทสมเด็จพระเจ้าอยู่หัว		<ul style="list-style-type: none"> ▪ BLAND XD 0.03 บาท ▪ KYE XD 25.25 บาท



August 2021

Monday	Tuesday	Wednesday	Thursday	Friday
2	3	4	5	6
	<ul style="list-style-type: none"> ▪ EPG XD 0.19 บาท ▪ MACO XW 4:1 	<ul style="list-style-type: none"> ▪ TMW XD 0.46 บาท 		<ul style="list-style-type: none"> ▪ TRUBB XR 5:1 @ 2.20 บาท TRUBB XW 1:1
9	10	11	12	13
<ul style="list-style-type: none"> ▪ PTL XD 0.46 บาท 			วันเฉลิมพระชนมพรรษา สมเด็จพระนางเจ้าสิริกิติ์ พระบรมราชินีนาถ พระบรมราชชนนีพันปีหลวง และวันแม่แห่งชาติ	
16	17	18	19	20
<ul style="list-style-type: none"> ▪ BANPU XR 4:1 @ 5.00 บาท ▪ BANPU XW 1:1 ▪ BANPU XW 1:1 ▪ BANPU XW 1:1 				
23	24	25	26	27
30	31			