

Today Selections >> BIZ, KSL, RBF

Stock	S	R	Comment
BIZ	8.30	9.10	เซ็นสัญญาพร. 335 ล. ครึ่งหลังโดดเด่น-นิวไฮ
KSL	3.78	4.00	ราคาน้ำมันดิบพีครอบ4ปี ยอดขาย-ไฟฟ้าหนุนแจ่ม
RBF	21.80	23.60	คว่ำโลเชนส์สกัด 'กัญชง' เล็งเซ็น MOU ขยายฐานเดิมสูบ

BI Low volatility / OPEC+ / PTTEP

- SET:** นักลงทุนส่วนใหญ่ยังคงอยู่ในโหมด Wait & See สะท้อนผ่านวอลุ่มการซื้อขายเมื่อวานนี้ที่อยู่ในระดับต่ำสุดนับตั้งแต่ต้นเดือนพ.ย.ปีก่อน ซึ่งเป็นช่วงแรกของ Cycle การปรับตัวขึ้นของ SET รอบนี้ **มองกลุ่มหุ้นที่อาจต้องระมัดระวังในช่วงถัดไปจากประเด็นนี้ได้แก่ กลุ่ม Broker** เนื่องจากรายได้ค่านายหน้าจากการซื้อขายจะเริ่มมีแนวโน้มที่ลดลง รวมถึงกำไรจากเครื่องมือทางการเงินต่างๆและการลงทุนจำพวก Proprietary trade ที่อาจจะลดลงตามภาวะตลาด Sideways ที่มี Volatility ลดต่ำลงด้วยเช่นกัน ส่วนในวันนี้ คาดว่า SET จะถูกปรับระดับประคองได้จากหุ้นในกลุ่ม Oil & Gas ที่น่าจะดี Sentiment เขิงบวกจากราคาน้ำมันดิบที่ท่าจุดสูงสุดใหม่
- Strategy:** ในเชิงกลยุทธ์ ยังคงแนะนำให้ใช้ระดับดัชนี 1600 จุดซึ่งเป็นระดับยุติธรรมของเราเป็นแกนกลางแบ่งครึ่งในการลงทุน กล่าวคือหากดัชนีปรับตัวขึ้นเหนือระดับ 1600 จุดขึ้นไปให้เน้นทางขาย โดยเฉพาะอย่างยิ่งหากเข้าใกล้แนวต้านที่ 1650 จุด ในทางกลับกัน หากดัชนีอยู่ในระดับต่ำกว่า 1600 จุดลงมาให้เน้นทางซื้อ โดยเฉพาะอย่างยิ่งหากเข้าใกล้แนวรับที่ 1550 จุด โดยถือการลงทุนหลักของเราในเดือนนี้เบนไปยังหุ้นในกลุ่ม Growth พร้อมผสมผสานด้วยหุ้นกลุ่มการเงินที่ Valuation ลงมาอยู่ในระดับที่ต่ำมากแล้ว ได้แก่
 - 1) กลุ่มส่งออก เลือก **KCE, TFG, ASIAN, SUN, XO**
 - 2) กลุ่ม Logistics เลือก **LEO, WICE, SONIC**
 - 3) กลุ่ม Packaging เลือก **SCGP, SFT, SFLEX, UTP**
 - 4) กลุ่ม Deep value financials เลือก **KBANK, MTC, BAM**
- OPEC+:** การประชุมของกลุ่ม OPEC+ ยังไม่สามารถที่จะหาข้อสรุปร่วมกันได้ และถูกเลื่อนออกไปอย่างไม่มีกำหนด ส่งผลให้แผนที่ทางกลุ่มจะมีการคืนกำลังการผลิตเข้าสู่ตลาดราว 4 แสนบาร์เรลต่อวันในเดือนสิงหาคมนี้อาจต้องถูกยกเลิกไป เมื่อมาประกอบกับ Demand ที่มีแนวโน้มสูงขึ้นตามลำดับ มีแนวโน้มที่จะทำให้อาณาตลาดน้ำมันซึ่ง Supply ดึงตัวอยู่แล้ว ดึงตัวมากขึ้นไปอีก สถานการณ์ดังกล่าวส่งผลให้เมื่อคืนนี้ นักลงทุนเริ่มกังวลกับภาวะ Supply deficit มากขึ้นจนทำให้ **Forward curve ของราคาน้ำมันดิบ Brent ปรับตัวอยู่ในโหมด Backwardation ที่มากขึ้น (Deeper) โดยระดับ Time spread หรือส่วนต่างระหว่างราคาหุ้น 1 เดือนกับ 12 เดือนอยู่ในระดับสูงสุดในรอบเกือบ 2 ปีเลยทีเดียว (รูปที่ 1) และแน่นอนทำให้ราคาน้ำมันดิบปรับตัวสูงขึ้นสู่ระดับ New high ทันที**
- Implication:** ในระยะสั้น ประเมินหุ้นในกลุ่ม Oil & Gas มีโอกาสปรับตัว Outperform อิงไปตามราคาน้ำมันนี้ได้ อย่างเช่น **PTTEP** (รายละเอียดด้านล่าง) ในทางกลับกัน อาจต้องระวัง Earnings ของกลุ่มที่มีน้ำมันเป็นต้นทุนวัตถุดิบ อย่างเช่น **โรงกลั่น ปิโตรเคมี และเดินเรือ** ที่อาจจะได้รับผลกระทบทางลบในช่วงถัดไป

(อ่านรายละเอียดต่อหน้าหลัง)

แนวรับ 1,569 แนวต้าน 1,583
บทวิเคราะห์วันนี้

- PTTEP (ชื่อ ราคาเป้าหมาย 155 บาท)** คาดกำไรปกติ PTTEP ที่ 1.1 หมื่นล้านบาท +279% YoY, +38% QoQ

Market Summary

	Closed	+/-	%Chg
SET	1,579.28	+ 0.79	+ 0.05
SET50	950.33	+ 1.06	+ 0.11
SET100	2,168.58	+ 2.21	+ 0.10
Mai	506.55	+ 1.03	+ 0.20
Dow Jones	CLOSED	-	-
Nasdaq	CLOSED	-	-
Nikkei	28,598.19	- 185.09	- 0.64
Hang Seng	28,143.50	- 166.92	- 0.59
SET Mkt. Cap (Btmn)	18,149.75		
SET Turnover (Btmn)	58,232.61		
PER(x)	30.04		

Stock Top Active

	KBANK	GUNKUL	GPSC	PTT	SCB
1) ENER					
2) BANK					
3) TRANS					
5 Jul.21	Buy	Sell	Net		
Institution	3,600	4,044	-443		
Proprietary	5,718	6,003	-285		
Foreign	22,610	22,758	-148		
Local	26,304	25,428	876		
1-5 Jul.21	Buy	Sell	Net		
Institution	15,413	16,001	-588		
Proprietary	21,928	21,358	570		
Foreign	85,661	89,788	-4,128		
Local	97,477	93,331	4,146		

Commodities	5 Jul.21	2 Jul.21	Chg	%Chg
Bt/US\$	32.10	32.14	-0.04	-0.12
US\$/Yuan	6.463	6.472	-0.01	-0.14
US Bond Yield 10y(%)	1.442	1.434	+0.01	+0.59
Brent Oil (US\$/bbl)	77.16	76.17	+0.99	+1.30
Nymex Oil (US\$/bbl)	76.34	75.16	+1.18	+1.57
Gold Spot (US\$/oz)	1,791.66	1,787.30	+4.36	+0.24
Baltic Dry Index	3,224.00	3,285.00	-61.00	-1.86
Dollar Index (DXYO)	92.24	92.27	-0.03	-0.04

Today's Event

- LHSC XD** 0.05 บาท
- QHPF XD** 0.13 บาท
- IRCP XR** 1.4030331:1 @ 0.80 บาท
- BROOK** **ลูกหุ้นเข้า** 1,365,576,042 หุ้น
- CHAYO** **ลูกหุ้นเข้า** 105,136,283 หุ้น

ณัฐชาต เมฆบาลีน
 CFA, FRM (ID: 31379)
 E-mail: nuttachart@trinitythai.com

บริษัทหลักทรัพย์ ทรินิตี้ จำกัด, 179 อาคารบางกอก ซิตี้ ทาวเวอร์ ชั้น 25-26, 29 ถนนสาทรใต้ เขตสาทร กรุงเทพฯ 10120 โทรศัพท์ 0-2088-9100 โทรสาร 0-2088-9399

รายงานฉบับนี้จัดทำขึ้นโดยข้อมูลเท่าที่ปรากฏและเชื่อว่าเป็นที่น่าเชื่อถือได้แต่ไม่เป็นการยืนยันความถูกต้องและความสมบูรณ์ของข้อมูลนั้นๆ โดยบริษัทหลักทรัพย์ ทรินิตี้ จำกัด ผู้จัดทำขอสงวนสิทธิ์ในการเปลี่ยนแปลงความเห็นหรือประมาณการต่าง ๆ ที่ปรากฏในรายงานฉบับนี้โดยไม่ต้องแจ้งล่วงหน้า รายงานฉบับนี้มีวัตถุประสงค์เพื่อใช้ประกอบการตัดสินใจของนักลงทุน โดยไม่ได้เป็นการชี้แนะหรือชักชวนให้ นักลงทุนทำการซื้อหรือขายหลักทรัพย์ หรือตราสารทางการเงินใดๆ ที่ปรากฏในรายงาน

Strategy

- PTTEP:** หนึ่งในหุ้นที่อาจจะได้ **Sentiment** เชิงบวกในระยะสั้นจากสถานการณ์กลุ่ม **OPEC+** ในเชิงพื้นฐาน เรายังคงคำแนะนำ "ซื้อ" ที่ราคาเป้าหมายเดิม **155 บาท** ประเมินกำไรสุทธิไตรมาส 2/64 ที่ระดับ 8.4 พันล้านบาท (+95% YoY, -27% QoQ) โดยการเพิ่มขึ้น YoY มาจากปริมาณขายจากแหล่งโอมานและมาเลเซียที่เพิ่มขึ้น รวมถึงราคาขายที่ปรับเพิ่มขึ้นตามราคาน้ำมัน ในขณะที่การลดลง QoQ เนื่องด้วยไตรมาส 1/64 บริษัทมีกำไรพิเศษจากการซื้อกิจการ รวมถึงไตรมาสนี้มี Hedging loss ประมาณ 2.8 พันล้านบาท ซึ่งถ้าไม่นับรวมรายการพิเศษ กำไรปกติไตรมาสนี้คาดว่าจะอยู่ที่ราว 1.1 หมื่นล้านบาท (+279% YoY, +38% QoQ) มองไปข้างหน้า ประเมินแนวโน้มผลการดำเนินงานไตรมาส 3/64 น่าจะยังออกมาในระดับ 1 หมื่นล้านบาท จากราคาน้ำมันที่ยังอยู่ในระดับสูง และราคาก๊าซที่จะเริ่มมีการปรับขึ้นตามราคาน้ำมัน

รูปที่ 1: Time spread ของราคาน้ำมันดิบ Brent ทำจุดสูงสุดใหม่ในรอบเกือบ 2 ปี

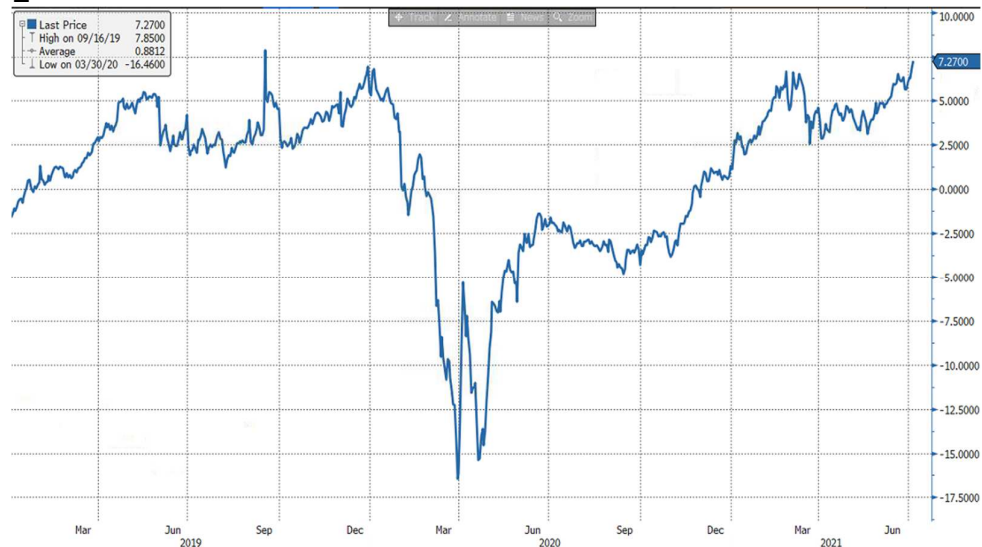

Source: Bloomberg

ณัฐชาติ เมฆมาดิน, CFA, FRM
 เลขทะเบียนนักวิเคราะห์:
 031379
 nuttachart@trinitythai.com

Fund Flow

Foreign Portfolio Investment in Equities (Asia ex. Japan)

Unit : US\$ mn

	As at	Day	WTD Net	MTD Net	YTD Net
India	2-Jul	-335.6	-217.1	-351.0	7,733.2
Indonesia	5-Jul	-22.5	-22.5	-52.1	1,139.7
Malaysia	2-Jul	-6.9	-120.1	-26.6	-1,054.2
Philippines	5-Jul	-1.7	-1.7	-67.4	-1,611.2
South Korea	5-Jul	165.8	165.8	-375.0	-17,411.4
Sri Lanka	5-Jul	-0.1	-0.1	-2.3	-137.4
Taiwan	5-Jul	381.8	381.8	-974.8	-14,078.8
Thailand	5-Jul	-4.6	-4.6	0.9	-2,467.9
Vietnam	5-Jul	-2.6	-2.6	68.1	-1,461.5

Source: Bloomberg

Net Foreign

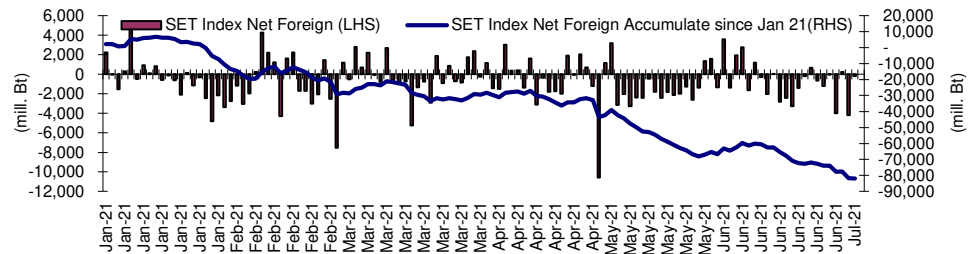
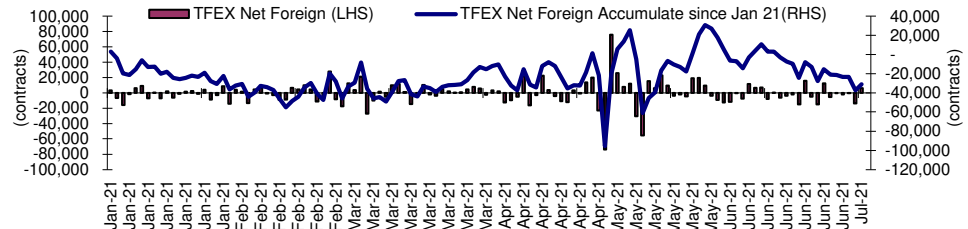

Indicators to watch

	Last	Previous	% chg	1W Prior	1M Prior	Remark
VIX Index	15.07	15.48	-2.6%	-3.5%	-8.2%	+
Ted Spread	0.10	0.10	0.0%	-6.4%	-5.2%	+
TTF (Thai Trust Fund)	11.27	11.25	0.2%	0.4%	6.1%	+
U.S.Dollar Index	92.24	92.27	0.0%	0.5%	1.9%	+
U.S.Bond Yield	1.44	1.43	0.6%	-5.4%	-11.4%	+
US Coal Index	7.5	6.87	9.2%	39.9%	58.2%	+
Emerging Asia Index (MXMS)	737.28	737.39	0.0%	-2.2%	-1.7%	-

Source: Bloomberg, Aspen

Price performance of Stock in SET50
(for weekly: 5 Jul 2021 - 28 Jun 2021)

1 Week Performance



Stock	5-Jul-21	%YTD	%-1W	%-1M	%-3M	%-6M	%-12M
SET	1,579.28	9	0	-2	0	5	15
SET50	950.33	4	0	-2	-1	0	5
AGRI	315.86	31	-2	-7	-7	32	30
STA	38.75	46	-4	-13	-18	49	26
BANK	344.42	2	-1	-4	-14	1	19
BBL	112.00	-5	-2	-3	-12	-7	4
KBANK	116.50	3	-2	-2	-20	2	26
KTB	10.60	-5	0	-3	-12	-6	1
SCB	95.75	9	-3	-7	-14	10	30
TISCO	89.50	1	1	0	-8	2	27
TMB	1.15	6	0	0	-7	3	8
COMM	36,927.19	10	1	-1	-3	9	1
CRC	34.25	11	-1	-7	-6	10	1
BJC	34.25	-1	-1	-2	-10	-2	-14
COM7	70.00	79	1	-1	10	76	137
CPALL	59.50	2	0	-1	-10	3	-12
GLOBAL	22.80	34	10	5	9	32	33
HMPRO	14.80	8	2	5	2	6	-8
CONMAT	10,956.52	16	3	-2	7	15	14
SCC	428.00	13	2	0	7	13	10
ENERG	23,544.23	3	0	-3	-1	-2	5
BGRIM	42.25	-13	2	-4	-7	-22	-25
EA	61.00	24	3	2	1	-5	39
EGCO	173.00	-10	1	-1	-5	-12	-34
GPSC	76.75	4	6	2	3	-9	1
GULF	34.00	-1	1	-1	2	-9	-12
IRPC	3.84	3	1	-7	-3	0	40
OR	29.75	N/A	-1	-5	-6	N/A	N/A
PTT	39.00	-8	-2	-5	-3	-7	-1
PTTEP	119.00	21	0	-1	4	19	25
RATCH	45.25	-15	0	-13	-11	-17	-31
TOP	54.50	5	0	-10	-3	-3	17
ETRON	7,505.00	21	-2	-2	39	-7	483
DELTA	546.00	12	-3	-4	44	-17	833
KCE	73.50	77	1	5	28	65	201
FIN	5,441.17	13	-1	-7	-8	11	45
KTC	66.75	12	-1	-9	-16	9	117
MTC	58.00	-2	1	-7	-15	-3	6
SAWAD	69.25	5	-1	-8	-19	4	29
FOOD	13,875.43	16	1	1	3	12	15
CBG	143.50	25	4	10	12	24	37
CPF	26.50	-1	1	-2	-9	-9	-17
MINT	29.25	14	-4	-9	-6	8	41
OSP	38.25	8	3	4	13	7	-2
TU	19.90	46	1	12	37	41	52
HELTH	5,604.29	19	2	8	12	17	15
BDMS	23.60	13	2	10	10	11	4
BH	128.50	7	0	-2	-5	4	7
ICT	142.58	5	0	1	2	3	0
ADVANC	171.00	-3	1	1	-1	-4	-9
DTAC	30.00	-10	-1	-3	-6	-11	-24
INTUCH	64.75	15	-1	1	13	12	14
TRUE	3.16	-8	-1	1	-5	-10	-11
PERSON	279.47	6	-2	-9	-3	7	18
STGT	40.50	11	-2	-10	-2	8	34
PETRO	1,106.87	9	1	-6	-2	5	35
IVL	41.25	11	1	-9	-5	5	46
PTTGC	60.25	3	2	-5	-2	1	23
PKG	6,202.15	43	7	10	26	38	81
SCGP	63.75	54	8	14	34	49	N/A
PROP	221.83	8	-2	-4	-5	4	9
CPN	51.75	8	-2	-3	-7	3	-2
LH	8.05	1	-1	-1	-5	-1	1
TRANS	343.47	3	-1	-3	-5	0	2
AOT	61.75	-1	0	-4	-10	-4	2
BEM	8.05	-3	-1	-3	-5	-4	-16
BTS	9.25	-1	0	-3	-2	-3	-20

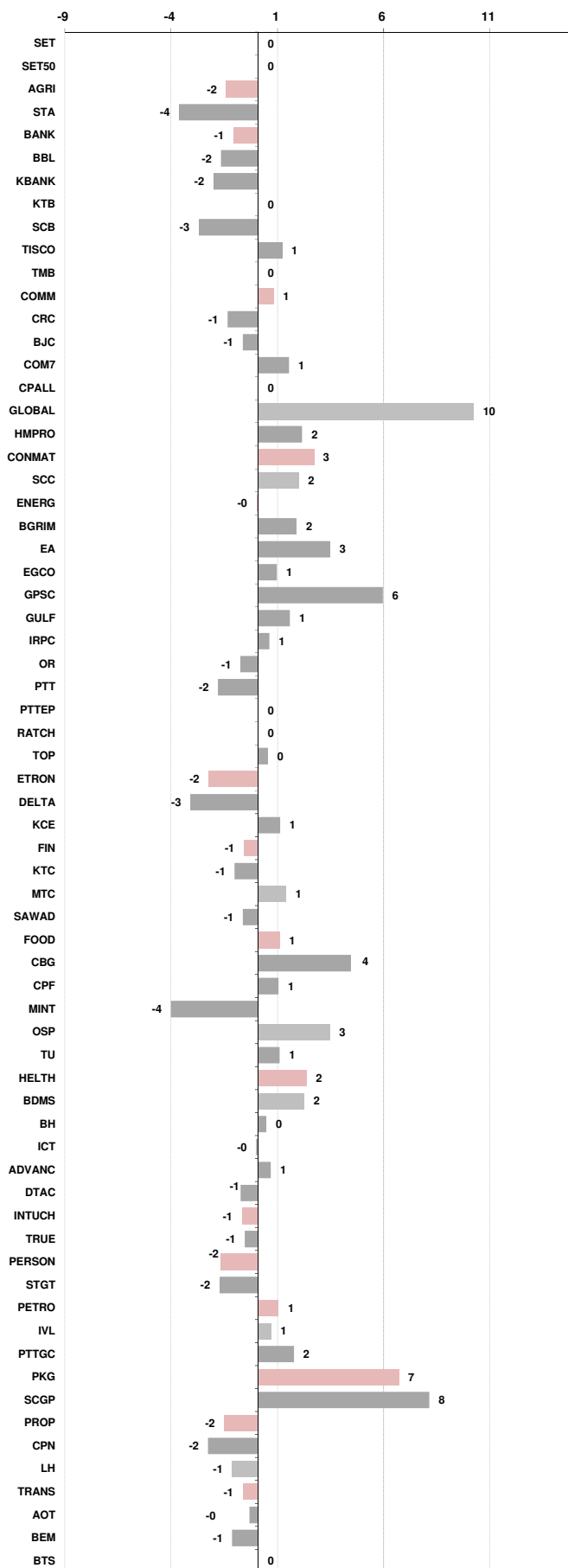



อัตราแลกเปลี่ยนวันนี้*		32.10 Change	-0.04							
*เปรียบเทียบ Transaction ล่าสุดกับก่อนหน้า (โดยไม่แยกว่าเป็นของ off-shore หรือ on-shore)										
สินค้า	ดัชนีราคา	ปิดล่าสุด	ก่อนหน้า	ราคาปิดล่าสุด	ก่อนหน้า	เปลี่ยน +/-	%	หลักทรัพย์ที่เกี่ยวข้อง		
เรือ <i>ปรับปรุจ</i>	Baltic Dry Index (spot)	5-Jul-21	2-Jul-21	3,224	3,285	-61.00	-1.9%	PSL, TTA		
	BHSI (Handy Size)	5-Jul-21	2-Jul-21	1,555	1,555	+0.00	0.0%			
ยาง	(US Cents/kg)	5-Jul-21	2-Jul-21	192.30	190.00	+2.30	1.2%	STA, TRUBB		
	(Cent/Pound)	5-Jul-21	2-Jul-21	18.15	18.15	+0.00	0.0%	KSL		
น้ำตาล	(Cent\$/Bushel)	5-Jul-21	2-Jul-21	1,399.00	1,399.00	+0.00	0.0%	TVO		
ถั่วเหลือง	(US\$/ton)	5-Jul-21	2-Jul-21	3,880.00	3,789.00	+91.00	2.4%	CPI, LST, UPOIC, UVAN		
น้ำมันปาล์ม	(US\$/ton)	5-Jul-21	2-Jul-21	2,932.00	2,949.50	-17.50	-0.6%	PDI		
สังกะสี	(US\$/oz)	5-Jul-21	2-Jul-21	1,786.70	1,782.60	+4.10	0.2%	THL (Source:Aspen)		
ทองคำ	(ton)	5-Jul-21	2-Jul-21	1,042.58	1,042.58	+0.00	0.0%			
SPDR Gold Trust										
น้ำมันดิบ <i>ทุกวัน</i>	WTI (US\$/barrel)	5-Jul-21	2-Jul-21	76.34	75.16	+1.18	1.6%	PTT, PTTEP, TOP, PTTGC, BCP		
	Brent (US\$/barrel)	5-Jul-21	2-Jul-21	77.16	76.17	+0.99	1.3%	(Source:Aspen)		
ค่าการกลั่น <i>ทุกวัน</i>	GRM (US\$/barrel)	5-Jul-21	2-Jul-21	0.63	0.29	+0.34	117.2%	BCP, IRPC, PTTGC and TOP (Bloomberg)		
น้ำมันทำความร้อน	Heating Oil (cent/gallon)	5-Jul-21	2-Jul-21	181.66	181.66	+0.00	0.0%	BCP, IRPC, PTTGC and TOP (Bloomberg)		
	Natural Gas(\$/MMBtu)	5-Jul-21	2-Jul-21	3.80	3.71	+0.08	2.3%	PTTEP, PTT, BANPU (Bloomberg)		
ปิโตรเคมี	Naphtha (US\$/MT)	5-Jul-21	2-Jul-21	699.88	686.13	+13.75	2.0%	PTTGC, SCC (เป็นต้นทุน)		
	Ethylene (US\$/MT)	2-Jul-21	25-Jun-21	955	880	+75.00	8.5%	PTTGC, SCC, IRPC (Bloomberg)		
	ทุกสัปดาห์	Propylene (US\$/MT)	2-Jul-21	25-Jun-21	970	960	+10.00	1.0%	PTTGC, SCC, IRPC	
เหล็ก US.Mid West	HRC (US\$/ton) ริดร้อน	5-Jul-21	2-Jul-21	1,789.0	1,808.0	-19.00	-1.1%	(Source:Bloomberg)		
ถ่านหิน	NEX (US\$/ton)	2-Jul-21	25-Jun-21	138.67	129.22	+9.45	7.3%	BANPU, LANNA, UMS		
อาหาร	ไก่ (บาท/กก.)	31-May-21	30-Apr-21	33	33	+0.00	0.0%	CPF, GFPT (Source: CPF)		
	ทุกเดือน	กุ้งVannamei(บาท/กก.)	31-May-21	30-Apr-21	175	175	+0.00	0.0%	CPF, CFRESH, SSF, ASIAN, TU	
	ทุกเดือน	สุกร (บาท/กก.)	31-May-21	30-Apr-21	78	80	-2.00	-2.5%	CPF	

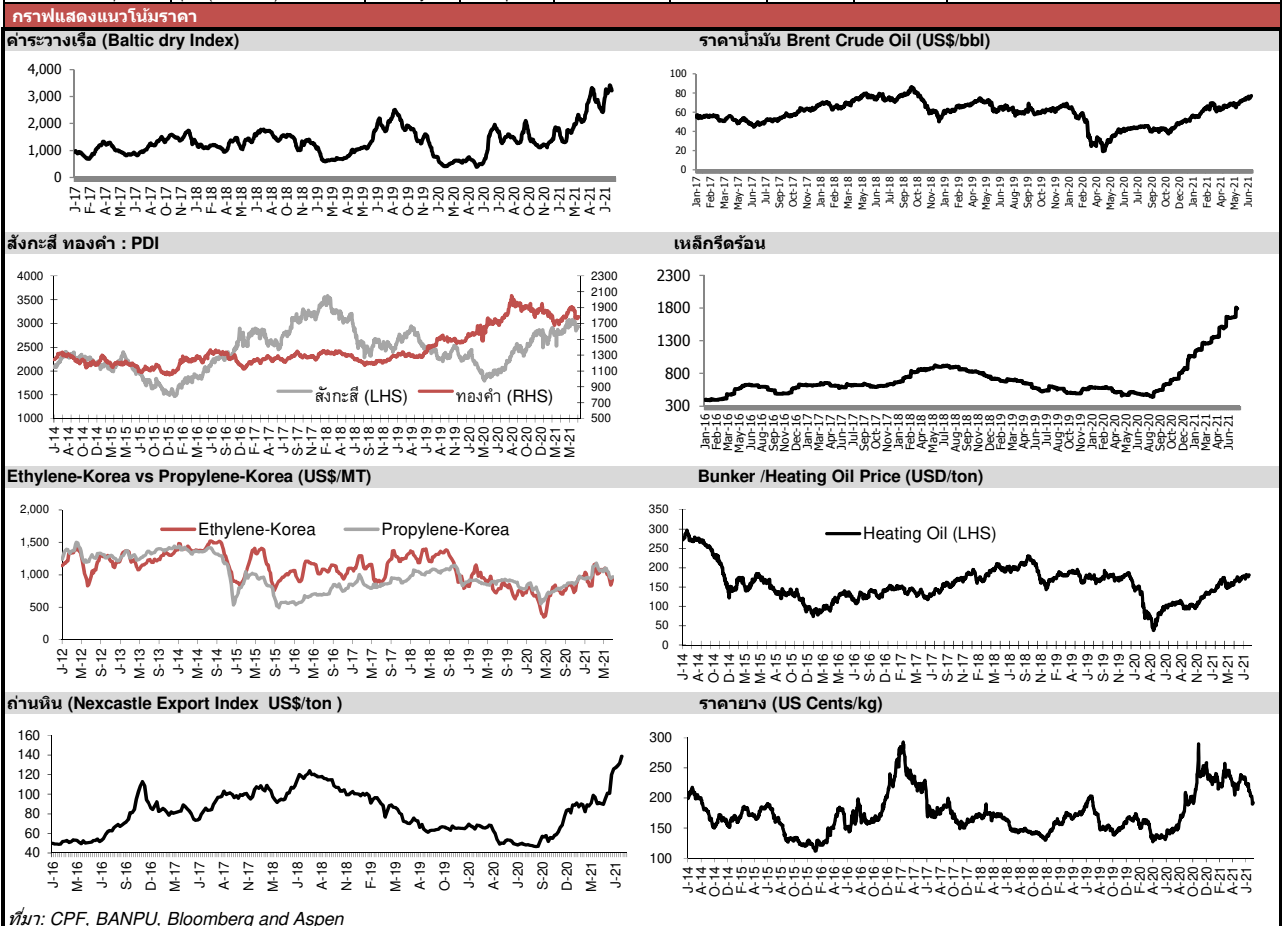



NVDR Trading Data by Stock : 6 Jul 2021

Total NVDR Trading (Bt m)	Date 5 Jul 21	Net (Bt M)
22,302.53	Institutions	-443.44
% of SET : 19.15%	Proprietary	-284.67
Total SET Trading Value : +58,232.61	Foreign	-148.10
	Local Investor	+876.20

Net Buy ซื้อสุทธิ						
Value (Btm) : มูลค่า (ล้านบาท)						
STOCK	5 Jul	2 Jul	1 Jul	30 Jun	29 Jun	Total 5 Days
1 TTA	215.9	9.1	32.3	-83.4	-23.7	150.2
2 EA	210.6	105.3	-55.3	33.7	-29.7	264.6
3 GPSC	172.1	37.3	246.7	34.2	48.9	539.1
4 GLOBAL	140.9	-24.0	-102.5	-36.6	-15.7	-37.8
5 HANA	139.8	6.5	-60.3	-26.7	-307.7	-248.3
6 MINT	118.4	-33.2	-97.9	-64.2	10.5	-66.3
7 KTC	109.0	-96.5	242.3	-53.6	-142.3	59.0
8 CHG	98.0	-22.9	55.6	-85.6	-25.3	19.8
9 CBG	88.8	139.0	44.7	-125.8	121.5	268.1
10 PSL	83.5	-46.6	6.8	-24.2	-25.5	-6.1
11 EPG	82.1	44.5	-1.2	8.3	2.3	136.0
12 IVL	67.1	139.4	29.5	38.4	-47.9	226.6
13 SPRC	66.4	21.8	32.0	-1.9	1.6	120.0
14 DOHOME	59.7	121.2	85.9	9.5	6.0	282.4
15 VIBHA	52.2	-1.8	9.8	-2.1	-4.7	53.4
16 BTS	49.3	73.4	27.7	5.4	16.8	172.6
17 OR	46.6	-39.4	49.0	-55.2	86.0	87.0
18 STGT	44.2	-91.5	-95.0	-418.7	-31.3	-592.3
19 TOP	43.0	39.2	69.3	32.7	-29.0	155.2
20 TU	42.0	127.8	-20.0	-82.0	-406.7	-338.9
21 ADVANC	41.1	-121.7	-88.2	48.4	118.2	-2.2
22 NCL	39.7	-9.5	2.8	-5.5	8.7	36.3
23 PTTEP	34.4	73.6	17.8	-95.0	220.1	250.8
24 IRPC	34.0	-37.9	30.5	-202.8	30.8	-145.4
25 NCAP	32.7	-2.9	5.7	-14.7	-12.3	8.5
26 III	32.3	-3.8	-0.9	-67.2	-23.9	-63.5
27 OSP	31.8	-17.5	101.6	29.1	70.3	215.3
28 RATCH	31.7	-52.8	-19.4	-49.5	-16.6	-106.6
29 PTG	31.1	19.6	-2.2	-31.3	50.7	68.0
30 SAK	31.1	-5.6	-15.4	-10.0	5.5	5.6

Net Sell ขายสุทธิ						
Value (Btm) : มูลค่า (ล้านบาท)						
STOCK	5 Jul	2 Jul	1 Jul	30 Jun	29 Jun	Total 5 Days
KBANK	-984.7	-488.5	805.3	-280.3	-300.3	-1,248.5
KCE	-147.8	-212.0	-351.4	731.7	36.0	56.4
PTT	-140.9	-18.3	-115.7	41.9	113.8	-119.3
CPF	-95.6	-129.4	-32.9	-44.4	5.0	-297.3
BANPU	-92.4	-740.8	-1,180.9	-9.2	-47.5	-2,070.7
UKEM	-69.3	41.6	-23.9	-25.0	8.0	-68.6
PTTGC	-68.3	70.8	44.3	-61.5	29.8	15.1
RBF	-68.0	-56.9	88.7	124.5	-223.1	-134.8
TISCO	-60.5	-105.8	259.1	-38.8	28.2	82.2
CRC	-55.6	-92.3	16.4	29.7	33.7	-68.1
INTUCH	-54.2	-71.7	-71.1	-41.6	-56.1	-294.6
KKP	-41.4	-14.0	24.3	-27.2	8.7	-49.6
BH	-39.8	-67.1	-18.1	-0.3	15.7	-109.8
THANI	-35.4	0.6	40.3	28.2	-1.3	32.4
CPALL	-35.4	-434.0	-25.3	-134.9	225.0	-404.7
SCGP	-34.1	-47.7	-36.8	21.3	267.5	170.2
SCC	-32.0	-168.5	-106.2	-6.4	184.9	-128.2
SITHAI	-29.2	27.2	-5.7	-8.8	-5.7	-22.1
EGCO	-28.2	33.3	-22.8	-44.5	-1.0	-63.2
BCPG	-27.7	-1.1	7.4	-3.1	4.8	-19.8
7UP	-27.7	48.9	22.2	-2.0	-12.5	28.9
CK	-26.1	-18.1	16.2	-5.3	11.8	-21.6
KTB	-25.7	7.0	11.3	5.6	26.2	24.4
ACE	-25.6	-4.4	-7.9	-7.9	4.6	-41.3
CGD	-23.8	8.0	-2.8	9.8	-1.3	-10.2
COM7	-22.3	19.7	2.4	-260.0	100.4	-159.8
SCB	-21.8	-232.7	-86.2	-19.7	165.2	-195.2
AMATA	-21.7	-2.7	0.9	-26.7	3.8	-46.4
BDMS	-18.7	-37.9	44.2	-53.3	53.1	-12.5
TTB	-18.0	-19.7	71.7	-49.5	4.1	-11.4

MONTH TO DATE (Bt m) ยอดซื้อขายสุทธิเดือน กรกฎาคม 64		
1 - 5 Jul 21		
TOTAL NET BUY	TOTAL NET SELL	
GPSC	456.1	BANPU -2,014.1
CBG	272.5	KCE -711.3
DOHOME	266.9	KBANK -667.9
EA	260.6	CPALL -494.8
TTA	257.3	AOT -440.2
KTC	254.8	DELTA -345.3
IVL	236.0	SCB -340.7
SAWAD	151.6	SCC -306.8
TOP	151.5	PTT -274.9
BTS	150.4	GUNKUL -260.1
TU	149.9	CPF -257.9
CHG	130.7	INTUCH -197.0
PTTEP	125.8	ADVANC -168.8
EPG	125.4	BEC -157.1
SPRC	120.3	STGT -142.3
LH	116.9	CRC -131.4
OSP	115.9	ITD -127.1
TISCO	92.8	BH -125.1
HANA	86.1	SCGP -118.6
XO	76.7	MTC -99.9
COTTO	72.2	HMPRO -76.6
BBL	61.3	RCL -71.6
SSP	61.1	STA -67.6
VIBHA	60.2	STPI -61.2
OR	56.2	VGI -60.3
SIS	51.7	BA -55.9
TIDLOR	49.7	TOA -53.4
PTG	48.5	UKEM -51.6
PTTGC	46.8	JMT -48.8
JWD	46.3	SPALI -48.1

YEAR TO DATE Y2021 (Bt m) ยอดซื้อขายสุทธิปี 2564			
4 Jan 21 - 5 Jul 21			
TOTAL NET BUY	TOTAL NET SELL		
1 KBANK	12,807.5	INTUCH	-3,663.3
2 PTTEP	10,940.2	CPN	-2,849.7
3 OR	7,564.8	BEM	-2,772.3
4 SCGP	5,279.4	KTC	-2,591.0
5 SCC	5,121.2	BBL	-2,589.6
6 PTT	4,399.2	GPSC	-2,211.8
7 SCB	4,313.5	ADVANC	-1,883.9
8 IVL	4,000.4	BDMS	-1,825.2
9 CBG	3,938.6	STA	-1,821.9
10 STGT	3,122.6	HMPRO	-1,602.0
11 TOP	3,027.7	CPF	-1,237.4
12 KCE	2,591.8	EGCO	-1,224.3
13 TTA	1,823.8	RATCH	-978.2
14 PTTGC	1,806.7	MINT	-953.6
15 OSP	1,671.6	PRM	-900.9
16 TIDLOR	1,645.5	SAWAD	-895.4
17 AP	1,604.7	BLAND	-671.7
18 AOT	1,525.4	JMART	-603.9
19 LH	1,288.6	BGRIM	-570.9
20 IRPC	1,182.3	TASCO	-562.3
21 GULF	1,156.1	SINGER	-529.7
22 BANPU	1,081.1	BCPG	-476.3
23 DELTA	1,071.0	BTS	-470.6
24 TISCO	1,063.4	TQM	-463.2
25 BJC	829.7	DTAC	-455.2
26 AEONTS	783.1	EA	-427.2
27 WHA	763.8	SSP	-368.2
28 SPALI	723.2	GFPT	-365.2
29 TOA	713.5	TU	-308.7
30 ASK	666.4	CENTEL	-308.4

Total Net BUY/SELL Y2020 ยอดซื้อขายสุทธิปี 2563		
Value (Btm) : มูลค่า (ล้านบาท)		
TOTAL NET BUY	TOTAL NET SELL	
1 SCC	9,289	RATCH -4,758
2 KBANK	7,582	KTB -4,477
3 STGT	4,937	EGCO -4,216
4 CRC	4,591	PTT -4,104
5 SCB	4,512	BBL -3,233
6 TU	4,070	ADVANC -2,738
7 CPN	4,043	LH -2,479
8 DELTA	4,042	TCAP -2,361
9 KTC	4,040	INTUCH -1,972
10 AOT	3,931	CBG -1,924
11 BDMS	3,701	BJC -1,552
12 BGRIM	3,635	CPF -1,365
13 PTTGC	3,482	KKP -923
14 STA	3,404	TRUE -910
15 AWC	3,356	TOP -849
16 CPALL	3,215	TMB -813
17 TISCO	2,929	PTG -709
18 BAM	2,563	ROBINS -649
19 VGI	2,297	BANPU -500
20 OSP	2,143	STEC -439
21 EA	1,938	MAJOR -411
22 HMPRO	1,502	COM7 -370
23 KCE	1,456	GLOBAL -369
24 SCGP	1,365	IRPC -357
25 GPSC	1,313	RBF -350
26 AP	1,219	TOA -339
27 PTL	953	TTW -326
28 MEGA	929	JAS -304
29 IVL	819	TASCO -268
30 PRM	777	MINT -265

แบบรายงานการเปลี่ยนแปลงการถือหลักทรัพย์และสัญญาซื้อขายล่วงหน้าของผู้บริหาร (แบบ 59)

ชื่อบริษัท	ชื่อผู้บริหาร	วิธีการได้มา/ จำหน่าย	จำนวน (หุ้น)	ราคา (บาท)	มูลค่า (บาท)	ประเภท หลักทรัพย์	วันที่ได้มา/ จำหน่าย
ADB	นาย กิ่ง อู่หลิว	ขาย	500,000.00	2.32	1,160,000.00	หุ้นสามัญ	1/7/2564
ADB	นาย จีน กุ้ย จาง	ขาย	2,000,000.00	2.43	4,860,000.00	หุ้นสามัญ	1/7/2564
ADB	นาย เจ็ง เสียน เจิน	ขาย	10,000.00	2.30	23,000.00	หุ้นสามัญ	1/7/2564
ADB	นาย หวัง วนา ไพรสมนต์	ขาย	2,000,000.00	2.36	4,720,000.00	หุ้นสามัญ	1/7/2564
ADB	นาย หวัง วนา ไพรสมนต์	ขาย	1,000,000.00	2.54	2,540,000.00	หุ้นสามัญ	2/7/2564
AIMRT	นาย จรัสฤทธิ์ อรรถเวทย์วรภูมิ	ซื้อ	1,000.00	12.10	12,100.00	หน่วยทรัสต์	2/7/2564
ARROW	นาย สมภพ ฐิโกล์	ขาย	17,000.00	8.84	150,280.00	หุ้นสามัญ	2/7/2564
AS	นาย ปภาโมทย์ สุดจิตพร	ขาย	2,494,831.00	8.56	21,355,753.36	ใบสำคัญแสดงสิทธิที่จะซื้อหุ้น	29/6/2564
AS	นาย ปภาโมทย์ สุดจิตพร	ขาย	40,000.00	8.10	324,000.00	ใบสำคัญแสดงสิทธิที่จะซื้อหุ้น	30/6/2564
ASEFA	นางสาว ทศนีย์ เขาวชิราภรณ์	ซื้อ	10,000.00	4.50	45,000.00	หุ้นสามัญ	2/7/2564
BGC	นาย กิตติศักดิ์ ไชยลาภทวี	ซื้อ	10,000.00	10.30	103,000.00	หุ้นสามัญ	2/7/2564
CGD	นางสาว เจแอล อัง เคอเจีย	ขาย	20,000.00	0.80	16,000.00	หุ้นสามัญ	18/6/2564
CGD	นางสาว เจแอล อัง เคอเจีย	ขาย	1,866,200.00	0.65	1,213,030.00	หุ้นสามัญ	1/7/2564
CHAYO	นาย กิตติ ตั้งศรีวงศ์	ซื้อ	60,375.00	5.84	352,590.00	ใบสำคัญแสดงสิทธิที่จะซื้อหุ้น	2/7/2564
CHG	นาย สุชาย เหล่าวีรวัฒน์	ขาย	700,000.00	4.07	2,849,000.00	หุ้นสามัญ	1/7/2564
CHG	นาย สุชาย เหล่าวีรวัฒน์	ขาย	580,000.00	4.15	2,407,000.00	หุ้นสามัญ	2/7/2564
COLOR	นาย ชาญชัย อีศวกาญจน์	ซื้อ	50,000.00	2.56	128,000.00	หุ้นสามัญ	2/7/2564
COLOR	นาย ธนศพล มงคลรัตน์	ซื้อ	140,000.00	2.36	330,400.00	หุ้นสามัญ	5/7/2564
COLOR	นาย ธนศพล มงคลรัตน์	ซื้อ	152,000.00	2.40	364,800.00	หุ้นสามัญ	5/7/2564
COLOR	นาย จัฑ ทองวานิช	ซื้อ	1,000,000.00	2.30	2,300,000.00	หุ้นสามัญ	2/7/2564
COLOR	นาย จัฑ ทองวานิช	ซื้อ	500,000.00	2.36	1,180,000.00	หุ้นสามัญ	2/7/2564
COLOR	นาย จัฑ ทองวานิช	ขาย	1,000,000.00	2.54	2,540,000.00	หุ้นสามัญ	2/7/2564
COLOR	นาย จัฑ ทองวานิช	ขาย	500,000.00	2.60	1,300,000.00	หุ้นสามัญ	2/7/2564
KTIS	นาย ปรีชา อรรถทวีพันธ์	ขาย	300,000.00	6.00	1,800,000.00	หุ้นสามัญ	2/7/2564
NNCL	นาง พิรยลักษณ์ ตั้งสุนาวรรณ	ซื้อ	325,300.00	2.59	842,527.00	หุ้นสามัญ	2/7/2564
NNCL	นาย สุทธิพร จันทวานิช	ซื้อ	550,000.00	2.58	1,419,000.00	หุ้นสามัญ	2/7/2564
PERM	นาย ชูชีพ ยวงวงศ์ใหญ่ชัย	ขาย	140,000.00	1.11	155,400.00	ใบสำคัญแสดงสิทธิที่จะซื้อหุ้น	29/6/2564
PLANET	นาย เทรเวอร์ จอห์น ทอมสัน	ขาย	4,975,000.00	3.02	15,024,500.00	หุ้นสามัญ	2/7/2564
PRIME	นาย สมประสงค์ ปัญจะลักษณ์	ขาย	142,000,000.00	2.00	284,000,000.00	หุ้นสามัญ	30/6/2564
QLT	นาย สุนทร เศษชัยนิรันดร์	ขาย	150,000.00	4.82	723,000.00	หุ้นสามัญ	2/7/2564
RJH	นาย วชิระ วุฒิกุลประพันธ์	ขาย	40,000.00	31.50	1,260,000.00	หุ้นสามัญ	2/7/2564
RML	นาย กฤษณ์ ณรงค์เดช	ขาย	2,000,000.00	1.03	2,060,000.00	หุ้นสามัญ	1/7/2564
RS	นาย สุรัช เขมรุโชติศักดิ์	ซื้อ	300,000.00	22.60	6,780,000.00	หุ้นสามัญ	2/7/2564
RS	นาย สุรัช เขมรุโชติศักดิ์	ซื้อ	200,000.00	22.50	4,500,000.00	หุ้นสามัญ	2/7/2564
RS	นาย สุรัช เขมรุโชติศักดิ์	ซื้อ	250.00	23.14	5,785.00	สัญญาซื้อขายล่วงหน้าที่ยังอิงราคาหรือผลตอบแทนในหุ้นของ บริษัทจดทะเบียน (Single Stock Future) ที่มีการซื้อขายใน TFEX	2/7/2564
RS	นาย สุรัช เขมรุโชติศักดิ์	ซื้อ	250.00	23.04	5,760.00	สัญญาซื้อขายล่วงหน้าที่ยังอิงราคาหรือผลตอบแทนในหุ้นของ บริษัทจดทะเบียน (Single Stock Future) ที่มีการซื้อขายใน TFEX	2/7/2564
RS	นาย สุรัช เขมรุโชติศักดิ์	ซื้อ	250.00	22.94	5,735.00	สัญญาซื้อขายล่วงหน้าที่ยังอิงราคาหรือผลตอบแทนในหุ้นของ บริษัทจดทะเบียน (Single Stock Future) ที่มีการซื้อขายใน TFEX	2/7/2564
RS	นาย สุรัช เขมรุโชติศักดิ์	ซื้อ	1,700.00	22.95	39,015.00	สัญญาซื้อขายล่วงหน้าที่ยังอิงราคาหรือผลตอบแทนในหุ้นของ บริษัทจดทะเบียน (Single Stock Future) ที่มีการซื้อขายใน TFEX	2/7/2564
S11	นางสาว แจ่มศิริ สังข์รักษ์	ซื้อ	1,349.00	7.05	9,510.45	หุ้นสามัญ	1/7/2564
S11	นางสาว วัชรารอนน์ เมธทอง	ซื้อ	3,041.00	7.05	21,439.05	หุ้นสามัญ	1/7/2564
S11	นางสาว วัชรารอนน์ เมธทอง	ซื้อ	3,877.00	7.05	27,332.85	หุ้นสามัญ	1/7/2564
S11	นาย กฤษกร เนตรประภา	ซื้อ	2,164.00	7.05	15,256.20	หุ้นสามัญ	1/7/2564
S11	นาย ทศพร เลิศพันธ์	ซื้อ	3,877.00	7.05	27,332.85	หุ้นสามัญ	1/7/2564
S11	นาย ทศพร เลิศพันธ์	ซื้อ	3,041.00	7.05	21,439.05	หุ้นสามัญ	1/7/2564
S11	นาย สุรศักดิ์ เข็มทองคำ	ซื้อ	4,440.00	7.05	31,302.00	หุ้นสามัญ	1/7/2564
SABUY	นาย ศรันย์ สุภักศรีพันธ์	ซื้อ	17,400.00	7.39	128,586.00	ใบสำคัญแสดงสิทธิที่จะซื้อหุ้น	2/7/2564
SAK	นาง วรณัฐนันท์ พงศ์สุรางค์	ซื้อ	100,000.00	9.50	950,000.00	หุ้นสามัญ	2/7/2564
SALEE	นาย เลอพงศ์ วงศ์วิฑิตพัฒนา	ขาย	200,000.00	1.31	262,000.00	หุ้นสามัญ	2/7/2564

แบบรายงานการเปลี่ยนแปลงการถือหลักทรัพย์และสัญญาซื้อขายล่วงหน้าของผู้บริหาร (แบบ 59) (ต่อ)

ชื่อบริษัท	ชื่อผู้บริหาร	วิธีการได้มา/ จำหน่าย	จำนวน (หุ้น)	ราคา (บาท)	มูลค่า (บาท)	ประเภท หลักทรัพย์	วันที่ได้มา/ จำหน่าย
SECURE	นาย กฤษฎ์ พึ่งสุนทร	ขาย	50,000.00	32.00	1,600,000.00	หุ้นสามัญ	5/7/2564
SECURE	นาย ปิยะศักดิ์ ไรดิษฤกษ์	ขาย	115,000.00	26.50	3,047,500.00	หุ้นสามัญ	2/7/2564
SECURE	พลเอก เลิศรัตน์ รัตนวานิช	ขาย	50,000.00	27.50	1,375,000.00	หุ้นสามัญ	1/7/2564
SECURE	พลเอก เลิศรัตน์ รัตนวานิช	ขาย	50,000.00	27.00	1,350,000.00	หุ้นสามัญ	1/7/2564
SECURE	พลเอก เลิศรัตน์ รัตนวานิช	ขาย	50,000.00	25.50	1,275,000.00	หุ้นสามัญ	1/7/2564
SECURE	พลเอก เลิศรัตน์ รัตนวานิช	ขาย	50,000.00	25.50	1,275,000.00	หุ้นสามัญ	1/7/2564
SECURE	พลเอก เลิศรัตน์ รัตนวานิช	ขาย	50,000.00	26.25	1,312,500.00	หุ้นสามัญ	1/7/2564
SECURE	พลเอก เลิศรัตน์ รัตนวานิช	ซื้อ	30,000.00	25.00	750,000.00	หุ้นสามัญ	1/7/2564
SICT	นาย มานพ ธรรมสิริอนันต์	ขาย	224,500.00	5.55	1,245,975.00	หุ้นสามัญ	29/6/2564
SICT	นาย มานพ ธรรมสิริอนันต์	ขาย	529,100.00	5.50	2,910,050.00	หุ้นสามัญ	29/6/2564
SICT	นาย มานพ ธรรมสิริอนันต์	ขาย	300,000.00	5.45	1,635,000.00	หุ้นสามัญ	29/6/2564
SICT	นาย มานพ ธรรมสิริอนันต์	ขาย	354,100.00	5.50	1,947,550.00	หุ้นสามัญ	30/6/2564
SICT	นาย มานพ ธรรมสิริอนันต์	ขาย	300,000.00	5.45	1,635,000.00	หุ้นสามัญ	30/6/2564
SICT	นาย มานพ ธรรมสิริอนันต์	ขาย	186,500.00	5.75	1,072,375.00	หุ้นสามัญ	1/7/2564
SICT	นาย มานพ ธรรมสิริอนันต์	ขาย	399,900.00	5.70	2,279,430.00	หุ้นสามัญ	1/7/2564
SICT	นาย มานพ ธรรมสิริอนันต์	ขาย	300,000.00	5.70	1,710,000.00	หุ้นสามัญ	1/7/2564
SICT	นาย มานพ ธรรมสิริอนันต์	ขาย	102,800.00	5.60	575,680.00	หุ้นสามัญ	2/7/2564
SR	นาย ต่อโชค เล้าสีอัย	ขาย	20,000.00	1.57	31,400.00	หุ้นสามัญ	30/6/2564
STA	นางสาว นุชนาด ไชยรัตน์	ซื้อ	1,000.00	39.75	39,750.00	หุ้นสามัญ	2/7/2564
STGT	นาย วีรกร อ่องสกุล	ซื้อ	500.00	41.25	20,625.00	หุ้นสามัญ	2/7/2564
STGT	นาย สรณ บุญไชยพุกกษ	ขาย	92,500.00	41.25	3,815,625.00	หุ้นสามัญ	2/7/2564

ที่มา : ศูนย์สารสนเทศตลาดทุน สำนักงานคณะกรรมการ ก.ล.ด.

แบบรายงานการได้มาหรือจำหน่ายหลักทรัพย์ของกิจการ (246-2)

ชื่อบริษัท	ชื่อผู้ได้มา/ จำหน่าย	Sell/Buy	ประเภท หลักทรัพย์	% ได้มา/ จำหน่าย	% หลังได้มา/ จำหน่าย	วันที่ได้มา/ จำหน่าย	หมายเหตุ
MCS	นาย สุรัชย์ รติทอง	จำหน่าย	หุ้น	5.0063	4.9937	5/7/2564	
FSS	นาย สุทธิพงษ์ อธิยสุทธิวงศ์	ได้มา	หุ้น	0	5.0225	2/7/2564	

ที่มา : ศูนย์สารสนเทศตลาดทุน สำนักงานคณะกรรมการ ก.ล.ด.

หลักทรัพย์ที่ต้องซื้อขายด้วยบัญชี Cash Balance

Stock	July 2021														August 2021																		
	6	7	8	9	12	13	14	15	16	19	20	21	22	23	27	29	30	2	3	4	5	6	9	10	11	13	16	17	18	19			
LEVEL 1 : Cash Balance																																	
COMAN															Exit: 8 Jul																		
EE															Exit: 9 Jul																		
GLOCON																																	
GLOCON-W4															Exit: 12 Jul																		
ABM															Exit: 13 Jul																		
DELTA															Exit: 14 Jul																		
ARIP																																	
EFORL															Exit: 20 Jul																		
TH															Exit: 22 Jul																		
7UP																																	
7UP-W4																																	
BEAUTY																																	
JCK																																	
JCK-W6																																	
PACO																																	
UPA															Exit: 23 Jul																		
U																																	
U-P																																	
U-W4																																	
WINMED																																	
PRAPAT																																	
SLP																																	
ADD																																	
IMH																																	
JAS																																	
MACO																																	
MACO-W2															Exit: 30 Jul																		
RS-W4																																	
SEAOIL																																	
SIMAT																																	
SIMAT-W3																																	
SIMAT-W4																																	
KWM																																	
PLANET																																	
PROEN															Exit: 6 Aug																		
PSTC																																	
SICT																																	
INGRS																																	
NEX																																	
NEX-W2															Exit: 13 Aug																		
TM																																	
LEVEL 2: Excluded from Credit limit and Cash Balance																																	
AEC																																	
AEC-W6															Exit: 16 Jul																		
NCL															Exit: 23 Jul																		
LEVEL 3: Prohibit Net Settlement, Excluded from Credit limit and Cash Balance																																	
SABUY																																	
SABUY-W1															Exit: 20 Jul																		
XPG																																	
XPG-W4																																	

Source: SET

Short Sales

Stock	% Short Sale Volume Comparing with Main Board	Average Price (Bt)	Volume (shares)	Value (Mil. B)
KBANK	7.10	116.86	2,112,500	246,858,800
PTT	13.23	38.83	4,965,400	192,825,975
CPF	15.37	26.50	4,361,300	115,590,975
KCE-R	12.56	73.66	1,107,000	81,545,225
CPALL	9.67	59.37	1,336,700	79,357,050
BCH-R	12.51	23.66	3,030,700	71,692,110
HANA-R	12.14	70.55	965,000	68,076,925
SCB-R	5.55	95.78	703,200	67,349,700
STA-R	9.94	39.29	1,706,300	67,038,200
AOT-R	10.71	61.93	1,073,200	66,461,175
CPN-R	11.57	51.64	1,220,400	63,024,425
GUNKUL-R	3.79	4.85	12,196,600	59,176,042
BANPU	5.33	13.39	4,320,300	57,859,650
TTB	15.22	1.12	51,059,900	57,187,088
BANPU-R	5.09	13.40	4,124,900	55,284,040
PTTEP	15.67	118.67	448,900	53,270,600
GPSC	3.41	75.28	707,500	53,257,600
TU-R	10.39	19.89	2,553,600	50,787,090
GUNKUL	3.22	4.83	10,422,500	50,374,016
STA	7.39	39.18	1,271,900	49,828,375
GPSC-R	3.11	75.74	640,900	48,539,800
CHG-R	6.86	4.06	10,668,000	43,321,890
SCC	11.70	426.42	101,100	43,110,600
EA-R	4.15	60.70	682,600	41,436,975
CPALL-R	5.05	59.47	696,400	41,412,225
OR	10.36	30.00	1,364,500	40,935,000
EA	4.05	60.56	668,100	40,458,400
SCC-R	10.86	426.47	93,800	40,003,200
DELTA-R	24.18	546.92	72,000	39,378,000
TU	7.88	19.87	1,939,700	38,540,760
AOT	6.04	61.89	605,300	37,459,450
HANA	6.51	70.36	518,900	36,511,675
SCGP-R	4.14	63.08	539,200	34,013,300
BBL	6.26	111.80	303,000	33,875,100
CBG	5.95	143.36	236,300	33,874,950
SAWAD-R	12.41	68.94	441,600	30,444,875
MINT	7.34	29.27	1,031,100	30,179,300
BDMS	5.34	23.51	1,273,200	29,926,580
GLOBAL-R	4.53	22.09	1,320,800	29,178,520
SCB	2.39	95.73	302,400	28,948,075
BTS	13.46	9.21	3,130,500	28,844,750
BDMS-R	5.09	23.55	1,211,400	28,534,180
KTC-R	8.42	66.56	423,200	28,169,575
EGCO-R	24.35	173.15	161,600	27,981,500
KTC	8.35	66.59	419,500	27,935,825
HMPRO-R	13.81	14.69	1,880,100	27,626,930
GLOBAL	4.21	22.41	1,209,200	27,101,540
PTTGC	6.24	59.84	449,600	26,904,575
STGT	5.26	40.58	657,900	26,694,725
IRPC	9.82	3.85	6,906,800	26,587,474
RCL-R	4.92	52.65	502,300	26,448,100
RCL	4.74	53.02	480,500	25,478,125
BEM	12.31	8.06	2,996,900	24,143,815
GULF	14.25	33.76	691,500	23,344,425
BH-R	20.75	128.19	181,100	23,215,900
COM7-R	9.98	69.92	332,000	23,214,675
MTC-R	18.78	57.73	402,000	23,207,300
BCH	3.97	23.71	958,800	22,731,710
BGRIM-R	9.20	41.88	538,200	22,537,700
TOP	9.59	54.31	414,200	22,496,775

Source: SET

July 2021

Monday	Tuesday	Wednesday	Thursday	Friday
			1	2
			<ul style="list-style-type: none"> ▪ CHO ลูกหุ้นเข้า 6,371,047 หุ้น ▪ JCK ลูกหุ้นเข้า 16,260,000 หุ้น ▪ JCKH ลูกหุ้นเข้า 16,760,900 หุ้น ▪ SSP-W1 เข้าซื้อขายเป็นวันแรก (101.4mn sh 1:1 @ Bt12.00) ▪ SSP-W2 เข้าซื้อขายเป็นวันแรก (253.5mn sh 1:1 @ Bt20.00) ▪ SECURE เข้าซื้อขายเป็นวันแรก (102.7mn sh @ Bt16.00) ตลาด MAI 	<ul style="list-style-type: none"> ▪ PK ลูกหุ้นเข้า 106,148,500 หุ้น ▪ CHAYO-W2 เข้าซื้อขายเป็นวันแรก (212mn sh 1:1 @ Bt10.25)
5	6	7	8	9
<ul style="list-style-type: none"> ▪ ALL ลูกหุ้นเข้า 3,494,060 หุ้น ▪ AS ลูกหุ้นเข้า 3,137,000 หุ้น ▪ APURE ลูกหุ้นเข้า 11,846 หุ้น ▪ SQ ลูกหุ้นเข้า 2,067,350 หุ้น 	<ul style="list-style-type: none"> ▪ LHSC XD 0.05 บาท ▪ QHPF XD 0.13 บาท ▪ IRCP XR 1.4030331:1 @ 0.80 บาท ▪ BROOK ลูกหุ้นเข้า 1,365,576,042 หุ้น ▪ CHAYO ลูกหุ้นเข้า 105,136,283 หุ้น ▪ JCK ลูกหุ้นเข้า 8,000,000 หุ้น ▪ NUSA ลูกหุ้นเข้า 200,000,000 หุ้น ▪ PPPM ลูกหุ้นเข้า 1,376,132,952 หุ้น 		<ul style="list-style-type: none"> ▪ YCI XR 5:4 @ 0.72 บาท 	
12	13	14	15	16
<ul style="list-style-type: none"> ▪ STANLY XD 5.50 บาท 			<ul style="list-style-type: none"> ▪ VGI XD 0.041 บาท ▪ JMART XW - ▪ PDI XR 1:1 @ 10.00 บาท ▪ PDI XW 3:1 	<ul style="list-style-type: none"> ▪ AIMIRT XD 0.2205 บาท
19	20	21	22	23
	<ul style="list-style-type: none"> ▪ IP XR 30:1 @ 20.00 บาท ▪ IP XW 1:2 	<ul style="list-style-type: none"> ▪ BC XW 5:1 	<ul style="list-style-type: none"> ▪ WIIK XR 1.75:1 @ 2.70 บาท 	<ul style="list-style-type: none"> ▪ BTS XD 0.16 บาท ▪ BTS XW 5:1 ▪ BTS XW 10:1 ▪ BTS XW 20:1
26	27	28	29	30
วันซดเซยวันอาสาฬหบูชา	<ul style="list-style-type: none"> ▪ XPG XR 1:2 @ 0.50 บาท 	วันเฉลิมพระชนมพรรษา พระบาทสมเด็จพระเจ้าอยู่หัว		<ul style="list-style-type: none"> ▪ BLAND XD 0.03 บาท ▪ KYE XD 25.25 บาท



August 2021

Monday	Tuesday	Wednesday	Thursday	Friday
2	3	4	5	6
	<ul style="list-style-type: none"> ▪ EPG XD 0.19 บาท ▪ MACO XW 4:1 	<ul style="list-style-type: none"> ▪ TMW XD 0.46 บาท 		<ul style="list-style-type: none"> ▪ TRUBB XR 5:1 @ 2.20 บาท TRUBB XW 1:1
9	10	11	12	13
<ul style="list-style-type: none"> ▪ PTL XD 0.46 บาท 			วันเฉลิมพระชนมพรรษา สมเด็จพระนางเจ้าสิริกิติ์ พระบรมราชินีนาถ พระบรมราชชนนีพันปีหลวง และวันแม่แห่งชาติ	
16	17	18	19	20
<ul style="list-style-type: none"> ▪ BANPU XR 4:1 @ 5.00 บาท ▪ BANPU XW 1:1 ▪ BANPU XW 1:1 ▪ BANPU XW 1:1 				
23	24	25	26	27
30	31			