

Today Selections >> FN, KTC, ORI

Stock	S	R	Comment
FN	3.08	3.32	ทองเที่ยวคึกคัก traffic เดิน outlet ททยอยฟื้นตัว
KTC	56.25	59.25	ตั้งเป้าสิ้นเชิ้อโด 10% หวัง เศรษฐกิจฟื้น หนุนยอดใช้จ่าย
ORI	10.70	11.40	กระจายฐานธุรกิจ เพิ่ม synergy แก่กลุ่มอสังหา คายอดไอโฟน new high

May investment outlook

- May outlook:** คาดว่าในช่วงแรกของเดือน ตลาดหุ้นทั่วโลกน่าจะปรับตัวรื้อฟื้นขึ้นมาบ้าง จากผลการประชุม FOMC ที่ไม่น่าจะมีอะไร Surprise ในทางลบ หลังจากที่นักลงทุนได้ Price in ต่อประเด็นการขึ้นดอกเบี้ยที่ระดับ 50bps ไปแล้ว บวกกับหาก Fed จะมีการประกาศมาตรการ QT ออกมา เราก็ไม่คิดว่าจะเป็นตัวเลขที่สูงเกินกว่าระดับ 9 หมื่นล้านเหรียญต่อเดือน ตามที่ FOMC Minutes ส่งสัญญาณออกมาก่อนหน้านี้แต่อย่างใด อย่างไรก็ตาม หลังการรื้อฟื้นช่วงต้นเดือน คาดว่า SET Index จะเริ่มกลับเข้าสู่โหมดการปรับฐานได้จากทั้งปัจจัยด้าน Seasonal เช่นการไหลออกของ Fund flow จากการส่งเงินปันผลกลับ ซึ่งจะส่งผลให้เงินบาทอ่อนค่ามากขึ้นไปอีก รวมถึงปัจจัยด้านเศรษฐกิจ เช่นการปรับขึ้นราคาน้ำมันดีเซล ซึ่งจะส่งผลกระทบต่อเศรษฐกิจเป็นวงกว้างได้
- Strategy:** ในเชิงกลยุทธ์ เรายังคงแนะนำให้ใช้กลยุทธ์ดิ่งรับ และชะลอการลงทุนจนกว่าดัชนี SET จะย่อลงมาจนมีความน่าสนใจทางด้าน Valuation มากขึ้น หลังจากที่ผ่านมา Earning yield gap ของ SET Index ปรับลดลงอย่างรวดเร็วมาอยู่ที่ระดับ -2SD และ -1SD แล้ว หากใช้ Bond yield สหรัฐฯ และ Bond yield ของไทยในการคำนวณตามลำดับ (รูปที่ 1-2) บ่งชี้ถึงความน่าสนใจของตลาดหุ้นไทยที่ลดลงอย่างเห็นได้ชัด ประเมินแนวรับแรกของดัชนีในเดือนนี้ที่ **1630 จุด** ส่วนแนวรับสำคัญ มองไปยังระดับ **Low เดิมที่ 1580-1600 จุด**
- Risk factors:** มองปัจจัยเสี่ยงที่อาจผลักดันให้เกิดการปรับฐานของดัชนี SET ในเดือนนี้ ได้แก่
 - 1) การขึ้นราคาน้ำมันดีเซล จะส่งผลให้ธุรกิจต่างๆมีต้นทุนที่สูงขึ้น ซึ่งการส่งผ่านต้นทุนดังกล่าวมายังผู้บริโภคนั้น ก็จะทำให้การใช้จ่ายใช้สอยลดลงไปด้วย มองปัจจัยนี้จะทำให้ Downside risk ของระบบเศรษฐกิจมีมากขึ้น โดยเฉพาะภาค Domestic demand
 - 2) ปัจจัยราคาดีเซลที่ขยับขึ้น คาดว่าจะส่งผลให้เงินเฟ้อในประเทศปรับตัวสูงขึ้นได้อีก ซึ่ง SET มักให้ผลตอบแทนเฉลี่ยติดลบเสมอที่ระดับเงินเฟ้อสูงกว่า 5% ขึ้นไป
 - 3) ความเป็นไปได้ที่นักวิเคราะห์จะเริ่มออกมาเห็นประมาณการกำไรของบริษัทจดทะเบียนลง จากระดับต้นทุนสินค้าที่สูงขึ้น รวมถึงอุปสงค์ภายในที่อ่อนแอลง เมื่อมาประกอบกับ Bond yield สหรัฐฯและไทยที่อยู่สูง คาดจะทำให้ Earning yield gap ของ SET Index อยู่ในระดับต่ำต่อไป
 - 4) การเร่งตัวของเงินเฟ้อและเงินบาทที่อ่อนค่าต่อเนื่อง จะยังเพิ่มแรงกดดันให้รพท.ในการที่จะต้องหันมาให้น้ำหนักกับการปรับเปลี่ยนนโยบายการเงินมากขึ้น อย่างเช่นการปรับขึ้นดอกเบี้ยนโยบายในช่วงถัดไป ซึ่งหากเกิดขึ้นจริง จะก่อให้เกิดปรากฏการณ์ PE Contraction ได้
 - 5) คาดการณ์ของตลาดต่อความเป็นไปได้ที่ดอกเบี้ยจะสูงขึ้นนี้ ส่งผลให้ Bond yield ระยะสั้นของไทยพุ่งสูงขึ้น และทำให้ 2s10s spread ของไทยทำจุดต่ำสุดใหม่ต่อเนื่อง ซึ่งมักไม่เป็นผลดีต่อตลาดหุ้นและกลุ่ม Domestic cyclical ที่อิงกับเศรษฐกิจ
 - 6) ธุรกรรม Short sales ที่คาดว่าจะกลับมาเร่งตัวขึ้นอีกครั้ง หลังผ่านพ้นช่วงการขึ้นเครื่องหมาย XD ต่างๆไปแล้ว ซึ่งมักเป็นปัจจัยทางฤดูกาลที่เกิดขึ้นประจำในเดือนพ.ค.ของทุกปี (รูปที่ 3) ซึ่งเมื่อมาประกอบกับยอดซื้อสุทธิของนักลงทุนต่างชาติที่ค้างอยู่ตั้งแต่ต้นปีกว่า 1.2 แสนล้านบาทแล้ว ทำให้เราค่อนข้างมั่นใจว่าจะเห็นแรงขายสุทธิของนักลงทุนต่างชาติปรากฏขึ้นได้ในเดือนพ.ค.นี้

(อ่านรายละเอียดต่อหน้าหลัง)

แนวรับ 1,662 แนวต้าน 1,676
Market Summary

	Closed	+/-	%Chg
SET	1,667.44	-0.30	-0.02
SET50	983.56	+0.02	+0.00
SET100	2,250.62	+1.25	+0.06
Mai	669.88	+2.21	+0.33
Dow Jones	33,061.50	+84.29	+0.26
Nasdaq	12,536.02	+201.38	+1.63
Nikkei	26,847.90	+0.00	+0.00
Hang Seng	CLOSED	-	-
SET Mkt. Cap (Btmn)	19,784.93		
SET Turnover (Btmn)	69,402.00		
PER(x)	20.19		

Stock Top Active

SCC	SCB	BANPU	KBANK	ADVANC
-----	-----	-------	-------	--------

Sector Top Active

	ENERG	BANK	FIN
Investors Data – SET (Btmn)			
29 Apr.22	Buy	Sell	Net
Institution	7,076	6,145	931
Proprietary	6,033	6,207	-174
Foreign	34,034	33,547	487
Local	22,259	23,503	-1,244
1-29 Apr.22	Buy	Sell	Net
Institution	94,433	107,585	-13,152
Proprietary	102,729	104,079	-1,350
Foreign	559,593	548,724	10,869
Local	466,558	462,924	3,634

Commodities	2 May.22	29 Apr.22	Chg	%Chg
Bt/US\$	34.45	34.25	+0.20	+0.57
US\$/Yuan	6.607	6.608	-0.00	-0.00
US Bond Yield 10y(%)	2.989	2.916	+0.07	+2.48
Brent Oil (US\$/bbl)	107.58	107.14	+0.44	+0.41
Nymex Oil (US\$/bbl)	105.17	104.69	+0.48	+0.46
Gold Spot (US\$/oz)	1,862.60	1,895.64	-33.04	-1.74
Baltic Dry Index	2,404.00	-	-	-
Dollar Index (DXYO)	103.60	103.26	+0.34	+0.33

Today's Event

- **ALUCON XD** 10.00 บาท
- **BFIT XD** 0.82 บาท
- **CIVIL XD** 0.02 บาท
- **HTC XD** 0.96 บาท
- **ICC XD** 0.35 บาท
- **IIG XD** 0.40 บาท
- **KISS XD** 0.10 บาท

(อ่านรายละเอียดต่อหน้าหลัง)

นัฐชาต เมฆมาลี
 CFA, FRM (ID: 31379)
 E-mail: nuttachart@trinitythai.com

บริษัทหลักทรัพย์ ทรินิตี้ จำกัด, 179 อาคารบางกอก ซิตี้ ทาวเวอร์ ชั้น 25-26, 29 ถนนสาทรใต้ เขตสาทร กรุงเทพฯ 10120 โทรศัพท์ 0-2088-9100 โทรสาร 0-2088-9399

รายงานฉบับนี้จัดทำขึ้นโดยข้อมูลเท่าที่ปรากฏและเชื่อว่าเป็นที่น่าเชื่อถือได้แต่ไม่เป็นการยืนยันความถูกต้องและความสมบูรณ์ของข้อมูลนั้นๆ โดยบริษัทหลักทรัพย์ ทรินิตี้ จำกัด ผู้จัดทำขอสงวนสิทธิ์ในการเปลี่ยนแปลงความเห็นหรือประมาณการต่างๆ ที่ปรากฏในรายงานฉบับนี้โดยไม่ต้องแจ้งล่วงหน้า รายงานฉบับนี้มีวัตถุประสงค์เพื่อใช้ประกอบการตัดสินใจของนักลงทุน โดยไม่ได้เป็นการชี้แนะหรือชักชวนให้ นักลงทุนทำการซื้อหรือขายหลักทรัพย์ หรือตราสารทางการเงินใดๆ ที่ปรากฏในรายงาน

Strategy

- Picks:** ในสภาวะที่ Yield curve ของไทยยังคงแบนราบ (Flattening) อย่างต่อเนื่อง รวมถึงปริมาณเงิน M2 ของไทยยังคงขยายตัวด้วยอัตราเร่ง (รูปที่ 4) คาดว่าจะเห็นการปรับตัว Outperform ของหุ้นเติบโตขนาดกลาง-เล็ก เมื่อเทียบกับหุ้นกลุ่ม Domestic cyclical และ Domestic value ต่อไปได้ ทั้งนี้ หากเลือกหุ้นในกลุ่มนี้ที่เราแนะนำ 10 ตัวในเดือนที่ผ่านมาซึ่งได้แก่ **SA, TSR, SIMAT, IP, SVOA, IT, SUN, CHAYO, LEO, AMR** จะพบว่าตัวที่ราคายังคง Laggard จะได้แก่ **SA, SIMAT, IT** เป็นต้น มองเป็นตัวหุ้นที่นักลงทุนสามารถเพิ่มน้ำหนักการลงทุนได้ ส่วนในฝั่งของหุ้นขนาดใหญ่ นั้น เรายังคงชื่นชอบกลุ่ม Defensive growth ทั้ง Healthcare / Consumer staple / AMC เพียงแต่ตัวด้วยราคาหุ้นกลุ่ม Healthcare และ AMC ที่ขึ้นมาแรงแล้วในช่วงที่ผ่านมา มองว่าหากต้องการเพิ่มน้ำหนักการลงทุน ณ บริเวณนี้ สามารถโฟกัสไปที่กลุ่มที่ราคายังคง Laggard อย่างเช่น Consumer staple ได้ ซึ่ง ณ ปัจจุบันยังคงมี Valuation ที่อยู่ในระดับต่ำทั้ง 3 ตัว ได้แก่ **CPALL, MAKRO, BJC**
- Theme play:** สำหรับธีมที่หยิบยกเพิ่มเติมมาในเดือนนี้ก็คือหุ้นที่ได้านิสงส์จากเงินบาทอ่อนค่าอย่างกลุ่มส่งออก เนื่องจากเราประเมินว่าเงินบาทในเดือนนี้อาจมี Downside risk ที่เพิ่มเติมอีก ทั้งนี้ หากเลือกลงทุนในหุ้นกลุ่มนี้ ยังคงชื่นชอบไปยังกลุ่ม FOOD & AGRI มากกว่ากลุ่มสินค้าอุตสาหกรรม เนื่องจากมีความอ่อนไหวต่อความเสี่ยงเศรษฐกิจโลกที่น้อยกว่า โดยจากการคัดกรองของเรา พบว่าหุ้นที่ยังคงมี Upside จากราคาเป้าหมายของเรา/Consensus และยังมีระดับ Forward PE ที่ไม่แพงนักเมื่อเทียบกับค่าเฉลี่ย จะพบว่าได้แก่ **ASIAN, GFPT, KSL, SUN, XO**

รูปที่ 1: Bond yield สหรัฐที่ยังคงอยู่สูง ทำให้ Earning yield gap ของตลาดหุ้นไทยตกลงสู่ระดับ -2SD เป็นที่เรียบร้อย

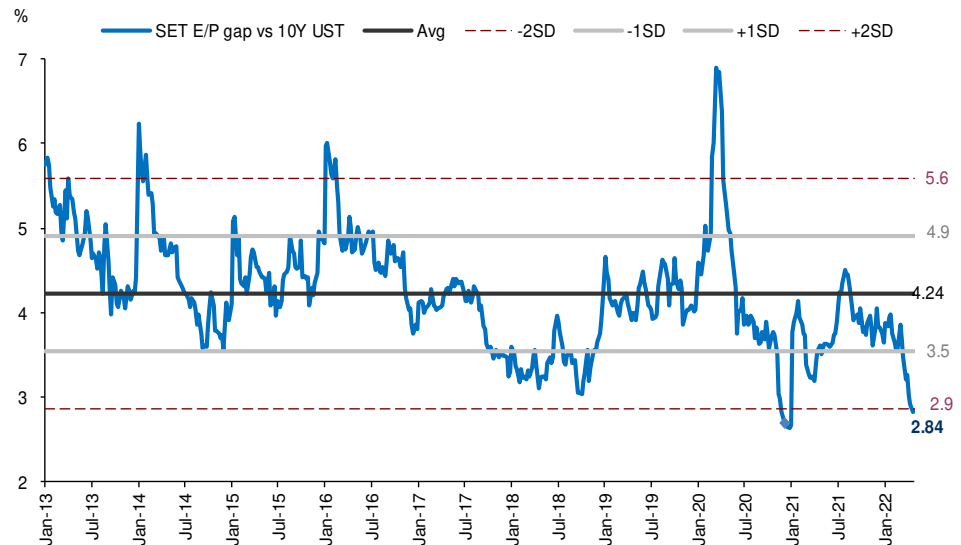

Sources: Bloomberg, Trinity Research

ณัฐชาติ เมฆมาลิน, CFA, FRM
 เลขทะเบียนนักวิเคราะห์:
 031379
 nuttachart@trinitythai.com

Strategy

รูปที่ 2: รวมถึง Earning yield gap ที่เทียบกับ Bond yield ของไทยด้วยเช่นกัน

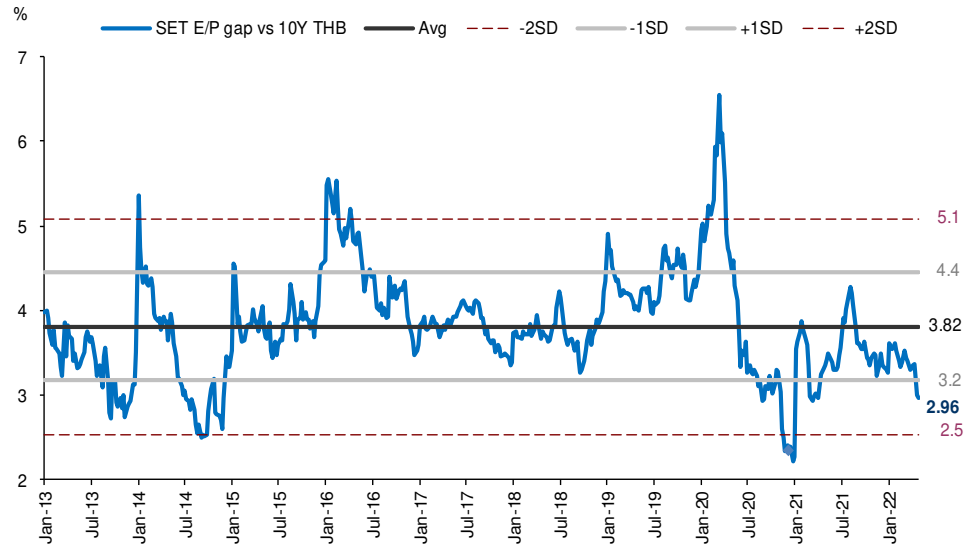

Sources: Bloomberg, Trinity Research

รูปที่ 3: คาดแรงขายของนักลงทุนต่างชาติในตลาดหุ้นไทยจะปรากฏออกมามากขึ้นในเดือนพ.ค. ส่วนหนึ่งจากการเข้าสู่ High season ของธุรกรรม SBL

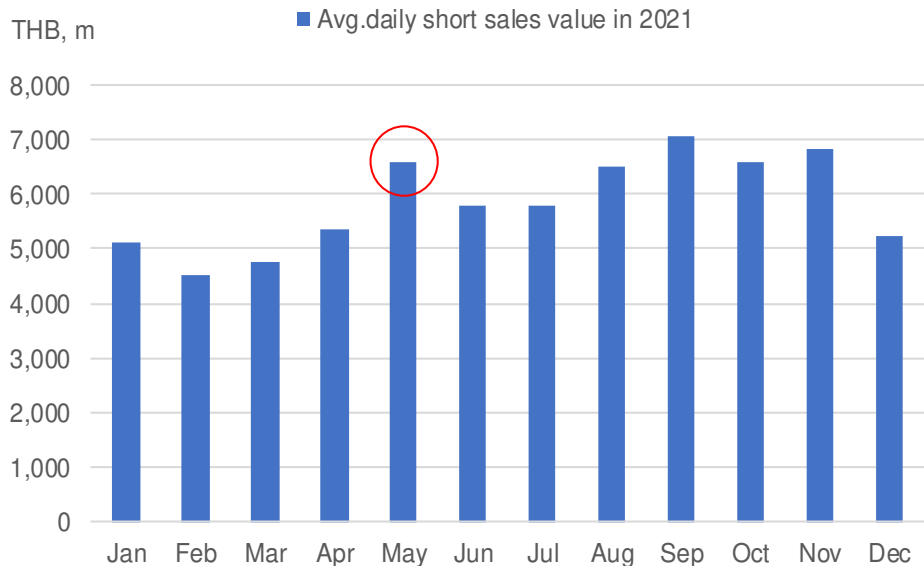

ณัฐชาติ เมฆมาลิน, CFA, FRM
เลขทะเบียนนักวิเคราะห์:
031379
nuttachart@trinitythai.com

Source: Trinity Research

Strategy

รูปที่ 4: ฐานเงิน (M2) ของไทยยังคงเพิ่มสูงขึ้นต่อเนื่อง มองเป็นปัจจัยหนุนต่อหุ้นขนาดกลาง-เล็กต่อไป

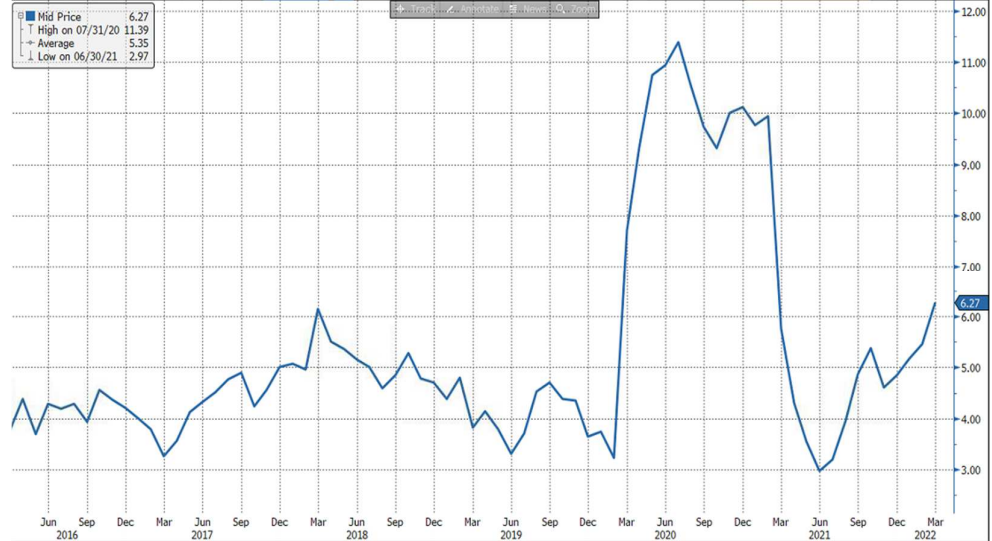

Source: Bloomberg

ณัฐชาติ เมฆมาดิน, CFA, FRM
เลขทะเบียนนักวิเคราะห์:
031379
nuttachart@trinitythai.com

Fund Flow

Foreign Portfolio Investment in Equities (Asia ex. Japan)

	As at	Day	WTD Net	MTD Net	YTD Net
					Unit : US\$ mn
India	29-Apr	-435.0	-883.4	-3,815.9	-17,343.6
Indonesia	28-Apr	164.1	1,758.9	2,783.2	5,012.2
Malaysia	29-Apr	0.5	30.1	193.2	1,734.4
Philippines	2-May	-9.3	-9.4	-9.4	-227.5
South Korea	2-May	-50.5	-50.5	-50.5	-11,511.3
Sri Lanka	29-Apr	0.2	0.4	1.2	-9.1
Taiwan	2-May	190.7	190.7	190.7	-26,211.4
Thailand	29-Apr	14.2	101.6	321.0	3,690.4
Vietnam	29-Apr	2.7	30.6	152.9	-153.9

Source: Bloomberg

Net Foreign

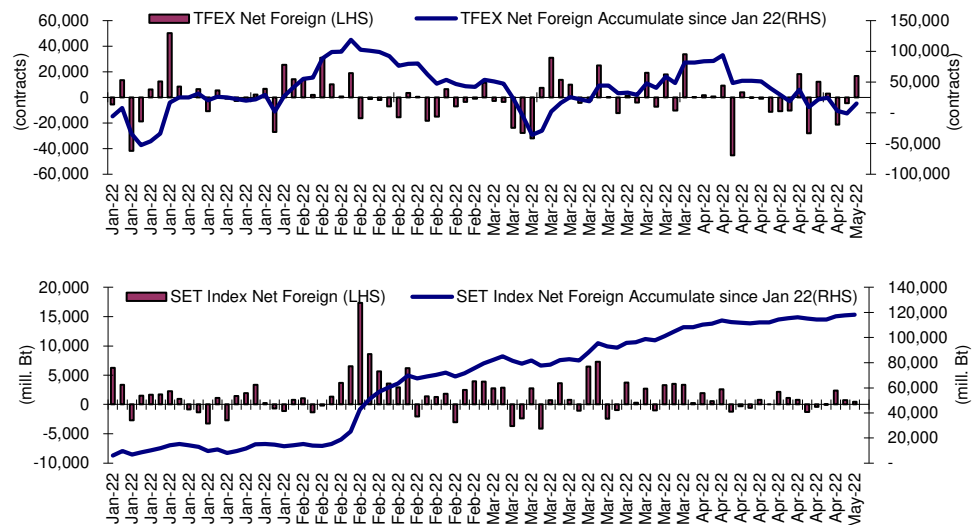

Indicators to watch

	Last	Previous	% chg	1W Prior	1M Prior	Remark
VIX Index	22.70	21.82	4.0%	5.3%	-11.6%	-
Ted Spread	0.31	0.31	0.0%	-5.1%	-44.9%	+
TTF (Thai Trust Fund)	11.27	11.25	0.2%	0.4%	6.1%	+
U.S.Dollar Index	103.60	103.26	0.3%	2.4%	5.3%	-
U.S.Bond Yield	2.99	2.92	2.4%	3.4%	25.3%	+
US Coal Index	7.5	6.87	9.2%	39.9%	58.2%	+
Emerging Asia Index (MXMS)	589.94	593.01	-0.5%	-1.4%	-2.0%	-

Source: Bloomberg, Aspen



Price performance of Stock in SET50 (for weekly: 22 - 29 Apr 2022)

1 Week Performance

Stock	29-Apr-22	%YTD	%-1W	%-1M	%-3M	%-6M	%-12M
SET	1,667.44	1	-1	-1	2	3	5
SET50	983.56	-1	-1	-3	-1	1	2
BANK	383.86	-7	-3	-8	-10	-3	0
BBL	130.50	7	-2	-4	-3	7	7
KBANK	153.00	8	0	-3	3	9	14
KTB	15.20	15	6	13	10	32	33
SCB	115.00	-9	38	1	-8	-9	9
TISCO	90.75	-5	-11	-9	-7	-2	-1
TTB	1.30	-12	2	0	-4	12	9
COMM	38,762.92	4	-2	-1	6	0	3
CRC	39.50	23	-2	2	19	14	12
COM7	41.75	0	-1	1	6	16	11
CPALL	65.00	10	-2	1	6	2	3
GLOBAL	21.80	9	-4	-2	17	7	-6
HMPRO	15.00	3	-3	-5	7	3	7
CONMAT	9,625.29	-5	2	-1	-5	-7	-18
SCC	370.00	-4	2	-2	-5	-6	-21
ENERG	24,836.54	1	0	-2	0	3	4
BANPU	12.30	16	3	7	15	8	0
BGRIM	32.50	-20	-2	-6	-7	-24	-24
EA	88.50	-8	-3	-9	-2	35	43
EGCO	166.50	-5	-2	-2	-3	-7	-5
GPSC	66.50	-25	-5	-5	-15	-15	-9
GULF	48.75	7	-2	-3	-1	13	41
IRPC	3.48	-9	-1	-3	-8	-19	-15
PTT	37.50	-1	1	-3	-3	-1	-7
PTTEP	151.00	28	3	0	18	29	28
RATCH	44.00	-2	-2	-1	-1	-3	-13
TOP	56.50	14	4	4	8	1	-2
ETRON	5,439.50	-17	-4	-8	0	-14	0
KCE	61.50	-30	-3	-5	-13	-29	6
FIN	5,421.45	-3	-1	-1	1	5	-9
KTC	57.75	-3	-1	-6	-3	0	-25
MTC	46.25	-21	-8	-11	-17	-24	-29
SAWAD	53.75	-13	-2	-5	-10	-16	-36
TIDLOR	36.75	1	-2	-6	7	4	N/A
FOOD	13,326.19	0	1	1	1	-2	-1
CBG	109.50	-8	0	4	8	-12	-4
CPF	24.10	-5	1	-1	-5	-5	-17
MINT	35.00	22	-1	8	16	7	15
OSP	35.00	2	1	-5	8	7	-1
TU	16.90	-13	-1	-11	-20	-19	11
HELTH	6,473.32	13	-8	1	16	13	23
BDMS	25.75	12	-5	1	14	10	17
BH	160.50	14	-3	1	16	10	16
ICT	218.93	13	-2	2	14	33	53
ADVANC	215.00	-7	-1	-9	-3	14	25
DTAC	46.00	1	-3	-6	-4	20	40
INTUCH	70.00	-13	-1	-10	-8	-7	9
TRUE	4.82	1	-1	-5	-2	19	47
PERSON	187.35	-17	-3	-2	-11	-17	-37
STGT	24.30	-20	-2	-5	-15	-20	-44
PETRO	1,068.48	-5	-1	-3	-7	-7	-13
IVL	45.25	5	-4	-3	-5	8	-5
PTTGC	50.00	-15	1	-3	-12	-20	-26
PROP	247.50	3	-1	1	2	3	8
AWC	4.84	4	-3	-3	2	6	1
CPN	60.50	7	-2	6	13	2	14
LH	9.55	9	2	1	-4	13	11
TRANS	351.49	5	-1	1	4	0	2
AOT	66.75	9	-1	1	4	3	6
BEM	8.25	-2	-1	-4	1	-8	4
BTS	9.00	-4	-1	-1	-1	-6	0

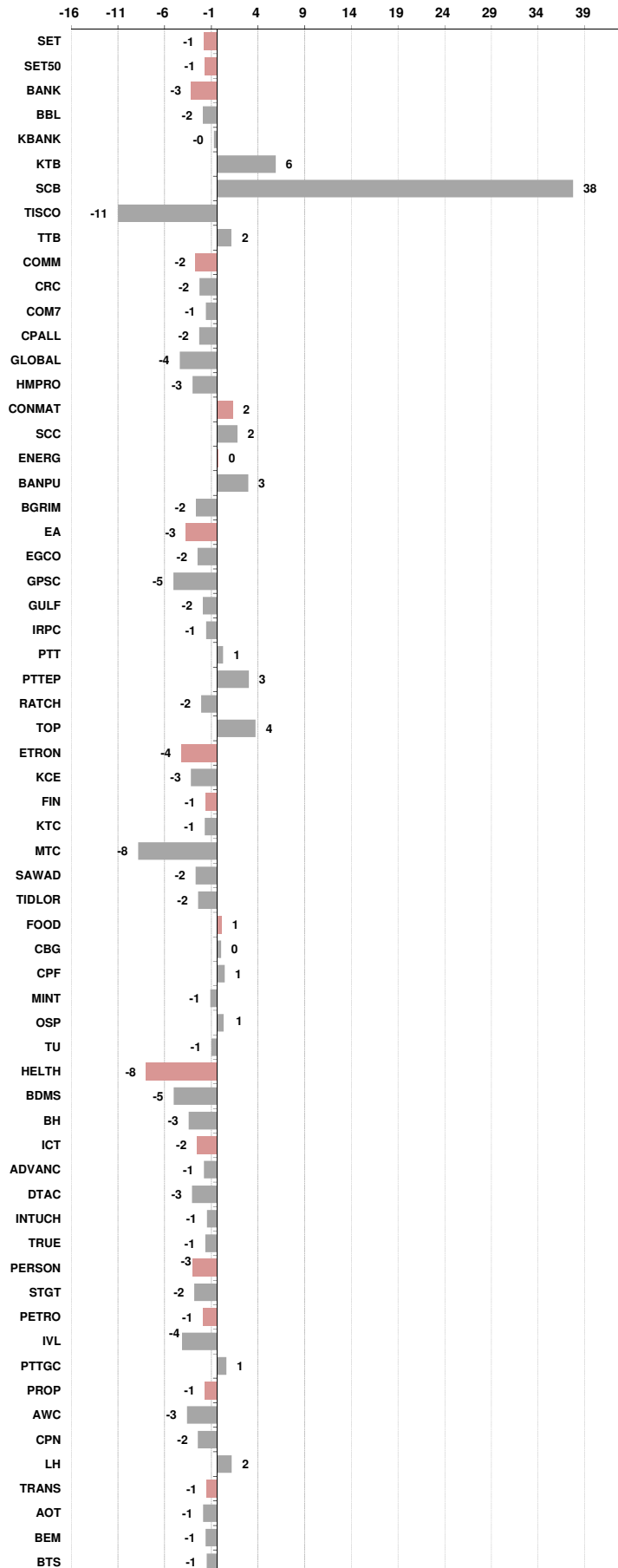



อัตราแลกเปลี่ยนวันนี้* 34.45 Change 0.20

*เปรียบเทียบ Transaction ล่าสุดกับก่อนหน้า (โดยไม่แยกว่าเป็นของ off-shore หรือ on-shore)

สินค้า	ดัชนีราคา	ปิดล่าสุด	ก่อนหน้า	ราคาปิดล่าสุด	ก่อนหน้า	เปลี่ยน +/-	%	หลักทรัพย์ที่เกี่ยวข้อง
เรือ <i>ปรับปรุ</i>	Baltic Dry Index (spot)	2-May-22	29-Apr-22	2,404	2,403	+1.00	0.0%	PSL, TTA
	BHSI (Handy Size)	2-May-22	29-Apr-22	1,593	1,574	+19.00	1.2%	
ยาง	(US Cents/kg)	2-May-22	29-Apr-22	209.00	207.00	+2.00	1.0%	STA, TRUBB
	(Cent/Pound)	2-May-22	29-Apr-22	18.85	19.15	-0.30	-1.6%	KSL
ถั่วเหลือง	(Cent\$/Bushel)	2-May-22	29-Apr-22	1,653.25	1,645.25	+8.00	0.5%	TVO
น้ำมันปาล์ม	(US\$/ton)	2-May-22	29-Apr-22	7,104.00	6,914.00	+190.00	2.7%	CPI, LST, UPOIC, UVAN
สังกะสี	(US\$/ton)	2-May-22	29-Apr-22	4,163.00	4,176.00	-13.00	-0.3%	PDI
ทองคำ	(US\$/oz)	2-May-22	29-Apr-22	1,861.80	1,909.30	-47.50	-2.5%	THL (Source:Aspen)
SPDR Gold Trust	(ton)	2-May-22	29-Apr-22	1,092.23	1,094.55	-2.32	-0.2%	
น้ำมันดิบ <i>ทุกวัน</i>	WTI (US\$/barrel)	2-May-22	29-Apr-22	105.17	104.69	+0.48	0.5%	PTT, PTTEP, TOP, PTTGC, BCP
	Brent (US\$/barrel)	2-May-22	29-Apr-22	107.58	107.14	+0.44	0.4%	(Source:Aspen)
ค่าการกลั่น <i>ทุกวัน</i>	GRM (US\$/barrel)	2-May-22	29-Apr-22	29.30	25.40	+3.90	15.4%	BCP, IRPC, PTTGC and TOP (Bloomberg)
น้ำมันหัตถการร้อน	Heating Oil (cent/gallon)	2-May-22	29-Apr-22	427.72	414.22	+13.50	3.3%	BCP, IRPC, PTTGC and TOP (Bloomberg)
	Natural Gas(\$/MMBtu)	2-May-22	29-Apr-22	7.65	7.48	+0.18	2.4%	PTTEP, PTT, BANPU (Bloomberg)
ปิโตรเคมี	Naphtha (US\$/MT)	2-May-22	29-Apr-22	930.50	930.50	+0.00	0.0%	PTTGC, SCC (เป็นต้นทุน)
	Ethylene (US\$/MT)	29-Apr-22	22-Apr-22	1,185	1,275	-90.00	-7.1%	PTTGC, SCC, IRPC (Bloomberg)
	Propylene (US\$/MT)	29-Apr-22	22-Apr-22	1,170	1,195	-25.00	-2.1%	PTTGC, SCC, IRPC
เหล็ก US.Mid West	HRC (US\$/ton) ไรด์ร้อน	2-May-22	29-Apr-22	1,400.0	1,400.0	+0.00	0.0%	(Source:Bloomberg)
ถ่านหิน	NEX (US\$/ton)	29-Apr-22	22-Apr-22	363.72	357.15	+6.57	1.8%	BANPU, LANNA, UMS
อาหาร	ไก่ (บาท/กก.)	31-Mar-22	28-Feb-22	39	39	+0.00	0.0%	CPF, GFPT (Source: CPF)
	ทุ้งVannamei(บาท/กก.)	31-Mar-22	28-Feb-22	175	190	-15.00	-7.9%	CPF, CFRESH, SSF, ASIAN, TU
	สุกร (บาท/กก.)	31-Mar-22	28-Feb-22	88	90	-2.00	-2.2%	CPF

กราฟแสดงแนวโน้มราคา

ค่าระวางเรือ (Baltic dry Index)

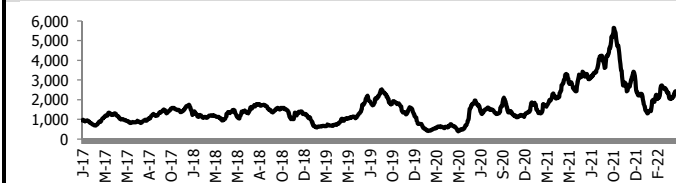

ราคาน้ำมัน Brent Crude Oil (US\$/bb)

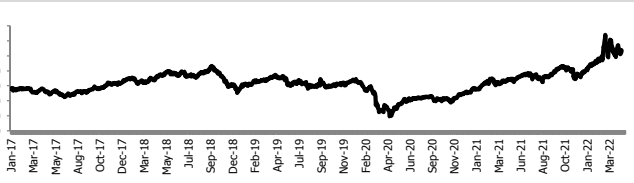

สังกะสี ทองคำ : PDI

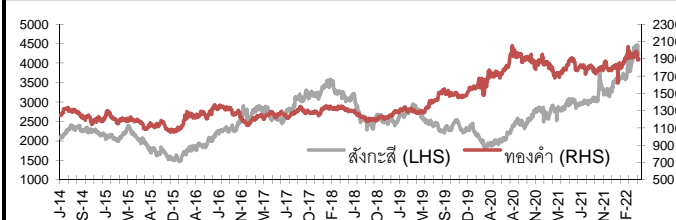

เหล็กไรด์ร้อน

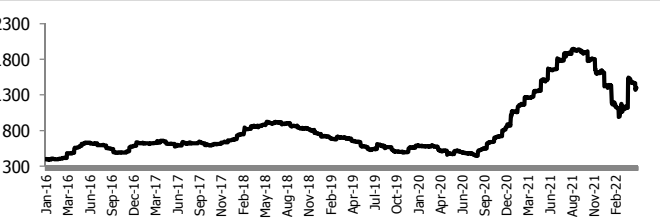

Ethylene-Korea vs Propylene-Korea (US\$/MT)

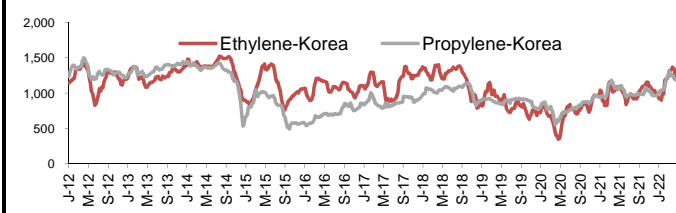

Bunker /Heating Oil Price (USD/ton)

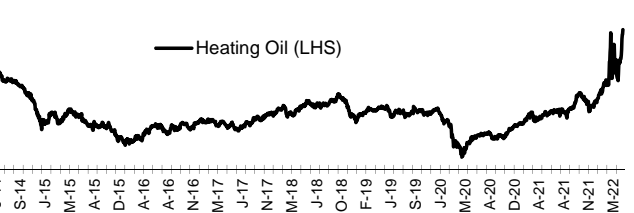

ถ่านหิน (Nexcastle Export Index US\$/ton)

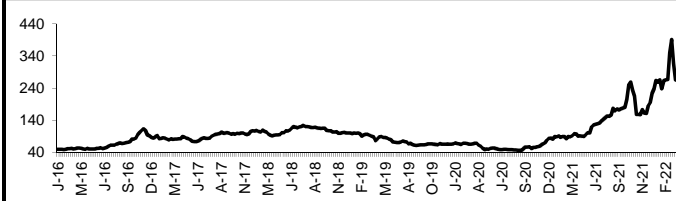

ราคายาง (US Cents/kg)

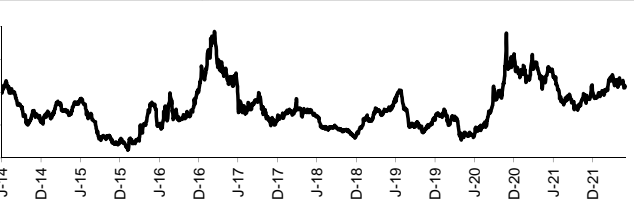

ที่มา: CPF, BANPU, Bloomberg and Aspen



NVDR Trading Data by Stock : 3 May 2022

Total NVDR Trading (Bt m)	Date 29 Apr 22	Net (Bt M)
31,843.60	Institutions	+931.02
% of SET : 22.94%	Proprietary	-174.09
Total SET Trading Value : +69,402.00	Foreign	+486.77
	Local Investor	-1,243.71

Net Buy ซื้อสุทธิ						
Value (Btm) : มูลค่า (ล้านบาท)						
STOCK	29 Apr	28 Apr	27 Apr	26 Apr	25 Apr	Total 5 Days
1 SCC	559.3	25.2	-273.2	-157.9	-143.7	9.7
2 PTTEP	245.9	48.4	234.7	280.6	-135.3	674.2
3 BH	237.8	-83.4	70.0	385.3	62.5	672.2
4 BANPU	160.5	411.0	346.4	70.6	207.9	1,196.3
5 PTTGC	151.4	31.5	-144.2	-74.8	-59.4	-95.5
6 OR	133.6	-80.4	-112.4	-181.5	-104.5	-345.2
7 BDMS	126.0	-75.0	88.7	121.9	235.4	497.1
8 JMART	114.5	-1.7	17.7	-59.0	94.3	165.8
9 IRPC	100.4	94.6	-8.9	-20.7	-51.8	113.7
10 CRC	96.3	47.6	49.4	89.4	47.9	330.5
11 TOP	93.5	630.0	43.2	104.6	36.3	907.6
12 TTB	88.3	20.4	5.1	237.4	31.6	382.8
13 HANA	87.9	55.7	-28.7	-73.6	-68.6	-27.3
14 MEGA	81.6	51.6	14.9	38.3	-2.7	183.6
15 THG	75.3	92.1	200.9	130.2	-321.0	177.5
16 KTB	68.0	82.9	211.2	436.0	132.8	931.0
17 SAWAD	65.0	-11.2	-87.0	74.0	29.8	70.5
18 TIPH	43.2	114.1	87.7	1.7	-5.2	241.5
19 MAKRO	41.0	-41.4	-34.6	-114.2	-34.1	-183.2
20 AMATA	41.0	11.0	-0.2	7.5	16.1	75.3
21 CK	40.5	135.3	-25.2	-6.2	30.7	175.1
22 STA	40.0	11.6	-29.4	3.3	-20.2	5.3
23 OSP	39.4	3.1	13.0	55.3	62.6	173.4
24 KKP	36.8	214.1	81.8	148.7	7.3	488.6
25 TCAP	35.7	-4.4	2.2	20.0	-2.1	51.3
26 SPRC	34.4	193.7	14.3	34.6	51.8	328.8
27 KCE	34.2	50.7	-5.6	-46.4	7.3	40.2
28 STEC	34.1	10.9	-14.3	-3.6	-3.4	23.6
29 SCB	33.6	287.7	73.2	0.0	0.0	394.5
30 KSL	33.4	11.3	1.4	-0.5	3.2	48.9

Net Sell ขายสุทธิ						
Value (Btm) : มูลค่า (ล้านบาท)						
STOCK	29 Apr	28 Apr	27 Apr	26 Apr	25 Apr	Total 5 Days
AOT	-657.2	-853.5	230.8	490.8	24.4	-764.7
CPALL	-300.6	-363.8	-3.1	-68.6	141.0	-595.3
KBANK	-287.1	468.3	-132.1	-44.4	-318.4	-313.7
TISCO	-281.8	37.6	-236.4	59.7	16.5	-404.4
ADVANC	-226.4	-318.6	136.8	-127.3	26.1	-509.3
GULF	-159.6	2.5	-62.0	-150.2	-62.4	-431.7
BBL	-135.0	232.6	293.6	117.2	164.9	673.3
AWC	-81.0	-57.1	-21.2	-19.0	-7.0	-185.3
KTC	-80.4	-5.9	-29.2	-33.1	9.4	-139.2
AS	-76.6	-162.9	-7.1	-44.5	-46.5	-337.6
IVL	-72.1	-34.8	104.5	-66.5	-208.1	-277.0
HMPRO	-67.6	18.5	60.7	66.2	-15.3	62.5
ZIGA	-65.8	45.9	40.5	-69.6	52.8	3.8
LH	-59.1	-20.3	12.9	2.2	-13.0	-77.2
SNNP	-57.9	-15.8	-18.4	24.8	-6.9	-74.2
EA	-56.4	117.4	-32.0	-210.9	-140.2	-322.1
PTT	-55.2	-31.8	-158.9	-449.1	-334.4	#####
LANNA	-52.7	6.3	-6.0	-26.0	-17.4	-95.7
TQM	-52.6	-22.0	-37.9	-6.0	22.0	-96.5
INTUCH	-47.6	-88.0	-52.2	38.6	1.2	-147.9
TTW	-46.7	17.5	10.1	10.7	3.0	-5.5
GLOBAL	-44.8	46.3	79.3	37.1	55.6	173.5
DELTA	-44.6	-18.0	-62.0	-41.8	81.2	-85.2
CHG	-39.3	19.5	24.0	-14.6	57.6	47.2
CENDEL	-38.4	-23.1	14.7	5.5	37.6	-3.7
BTS	-36.1	-44.4	-44.3	-0.3	-17.2	-142.3
JAS	-31.3	-18.2	-34.2	-17.3	-98.8	-199.8
SABUY	-25.9	-40.3	-22.0	-69.7	7.7	-150.2
COM7	-25.5	-60.6	-54.4	-28.0	-31.6	-200.2
MTC	-24.0	21.2	1.9	3.8	6.8	9.8

MONTH TO DATE (Bt m) ยอดซื้อขายสุทธิเดือน เมษายน 65		
1 - 29 Apr 22		
TOTAL NET BUY	TOTAL NET SELL	
BDMS	2,273.4	SCC -1,984.5
BANPU	2,077.4	PTT -1,652.1
TOP	1,926.8	TU -1,272.1
BH	1,342.6	OR -828.0
JMT	1,279.0	BBL -824.4
PTTEP	1,230.3	COM7 -820.9
KKP	1,195.6	GULF -795.9
KTB	1,185.7	IVL -661.6
AOT	774.5	PTTGC -634.4
HMPRO	755.8	CBG -596.7
CRC	749.9	GUNKUL -577.9
CHG	613.3	KTC -506.8
KBANK	610.1	CPALL -476.7
PSL	512.8	BAM -462.9
OSP	462.3	MAKRO -396.0
MINT	447.6	SABUY -357.9
BJC	421.9	AS -350.9
SPRC	373.4	TISCO -348.7
BCH	354.9	FORTH -316.5
EA	338.8	VGI -298.6
ADVANC	336.2	JAS -247.2
SINGER	305.3	AWC -237.8
GPSC	297.1	DTAC -234.2
SAWAD	269.7	INTUCH -227.9
LH	232.6	DITTO -204.9
BCPG	232.0	SCB -202.8
BGP	217.1	BLA -198.5
SUPER	197.9	RBF -189.5
MTC	196.5	KCE -180.1
RCL	194.0	BTS -180.1

YEAR TO DATE Y2022 (Bt m) ยอดซื้อขายสุทธิปี 2565			
4 Jan 22 - 29 Apr 22			
TOTAL NET BUY	TOTAL NET SELL		
1 PTTEP	13,417.5	TU	-2,337.5
2 AOT	9,784.9	SCC	-2,311.9
3 ADVANC	9,756.6	IVL	-2,244.7
4 KBANK	9,290.6	KCE	-2,073.5
5 BDMS	9,088.0	DTAC	-1,930.7
6 CPALL	7,625.2	SABUY	-1,464.0
7 HMPRO	5,135.6	MEGA	-1,340.5
8 TOP	4,621.3	GPSC	-1,209.3
9 BH	4,511.2	GULF	-1,181.0
10 BANPU	4,036.0	NEX	-1,041.6
11 EA	3,781.7	TISCO	-1,012.7
12 PTT	3,680.4	PTTGC	-935.2
13 KKP	2,653.4	BBL	-912.3
14 CRC	2,596.3	TRUE	-863.1
15 MTC	2,175.8	IRPC	-775.1
16 CPN	2,092.0	JAS	-763.4
17 OSP	1,954.5	WICE	-733.4
18 BCP	1,834.4	BYD	-675.5
19 AWC	1,816.1	TTA	-597.5
20 BCH	1,560.2	DITTO	-568.1
21 JMT	1,533.8	III	-532.7
22 CHG	1,415.8	SCGP	-499.7
23 BEM	1,395.2	BGRIM	-439.2
24 KTB	1,367.0	JWD	-400.1
25 OR	1,228.4	TCAP	-399.3
26 SAWAD	1,060.4	AP	-392.3
27 MINT	1,010.1	SVI	-364.8
28 EGCO	979.4	AS	-338.5
29 CBG	964.4	FORTH	-337.1
30 LH	939.3	HUMAN	-334.7

Total Net BUY/SELL Y2021 ยอดซื้อขายสุทธิปี 2564			
Value (Btm) : มูลค่า (ล้านบาท)			
TOTAL NET BUY	TOTAL NET SELL		
1 KBANK	14,630	CPF	-3,810
2 PTTEP	11,319	STA	-2,322
3 OR	9,192	BEM	-2,290
4 SCB	8,832	TU	-2,165
5 PTTGC	8,449	SCC	-1,794
6 SCGP	8,218	INTUCH	-1,653
7 PTT	8,168	CPN	-1,651
8 ADVANC	7,132	SAWAD	-1,586
9 IVL	6,104	HMPRO	-1,210
10 GULF	5,610	TTW	-980
11 KCE	5,392	PRM	-787
12 TOP	4,885	TQM	-717
13 EA	4,454	BLAND	-716
14 AOT	4,006	JMART	-548
15 TRUE	3,822	TASCO	-540
16 IRPC	3,668	EGCO	-485
17 CBG	3,584	BGRIM	-417
18 BANPU	3,373	RBF	-394
19 TIDLOR	3,227	AAV	-388
20 TISCO	3,125	DOHOME	-375
21 KTB	3,003	TTB	-358
22 BJC	2,881	CENDEL	-338
23 MEGA	2,571	TACC	-314
24 LH	2,362	TVO	-285
25 BCH	2,096	BANPU-W4	-274
26 TTA	2,082	BANPU-W5	-272
27 STGT	1,994	GFPT	-247
28 AP	1,836	BROOK	-246
29 BH	1,664	VNT	-227
30 JMT	1,650	PSG	-223

แบบรายงานการเปลี่ยนแปลงการถือหลักทรัพย์และสัญญาซื้อขายล่วงหน้าของผู้บริหาร (แบบ 59)

ชื่อผู้บริหาร	วิธีการได้มา/ จำหน่าย	จำนวน (หุ้น)	ราคา (บาท)	มูลค่า (บาท)	ประเภท หลักทรัพย์	วันที่ได้มา/ จำหน่าย
THG นาย เชื้อชาติ กาญจนพิทักษ์	ซื้อ	500,000.00	61.60	30,800,000.00	หุ้นสามัญ	29/4/2565

ที่มา : ศูนย์สำรวจตลาดหุ้น สำนักงานคณะกรรมการ ก.ล.ด.

แบบรายงานการได้มาหรือจำหน่ายหลักทรัพย์ของกิจการ (246-2)

ชื่อบริษัท	ชื่อผู้ได้มา/ จำหน่าย	Sell/Buy	ประเภท หลักทรัพย์	%ได้มา/ จำหน่าย	%หลังได้มา/ จำหน่าย	วันที่ได้มา/ จำหน่าย	หมายเหตุ
EE นาย ศิริชัย ไรจนพฤษ์		จำหน่าย	หุ้น	20.652	19.2131	25/4/2565	
NINE SILOM ROAD LIMITED		สิ้นสุด Concert Party	หุ้น	48.0176	48.0176	27/4/2565	
NINE นาย วิโรจน์ ตั้งเจตนาพร		จำหน่าย	หุ้น	5.3481	0	27/4/2565	
NINE บริษัท เจมาร์ท จำกัด (มหาชน)		ได้มา	หุ้น	0	6.839	27/4/2565	
TIDLOR บริษัท หลักทรัพย์จัดการกองทุนรวมบัวหลวง จำกัด		จำหน่าย	หุ้น	5.0076	4.9705	28/4/2565	

ที่มา : ศูนย์สำรวจตลาดหุ้น สำนักงานคณะกรรมการ ก.ล.ด.

หลักทรัพย์ที่ต้องซื้อขายด้วยบัญชี Cash Balance

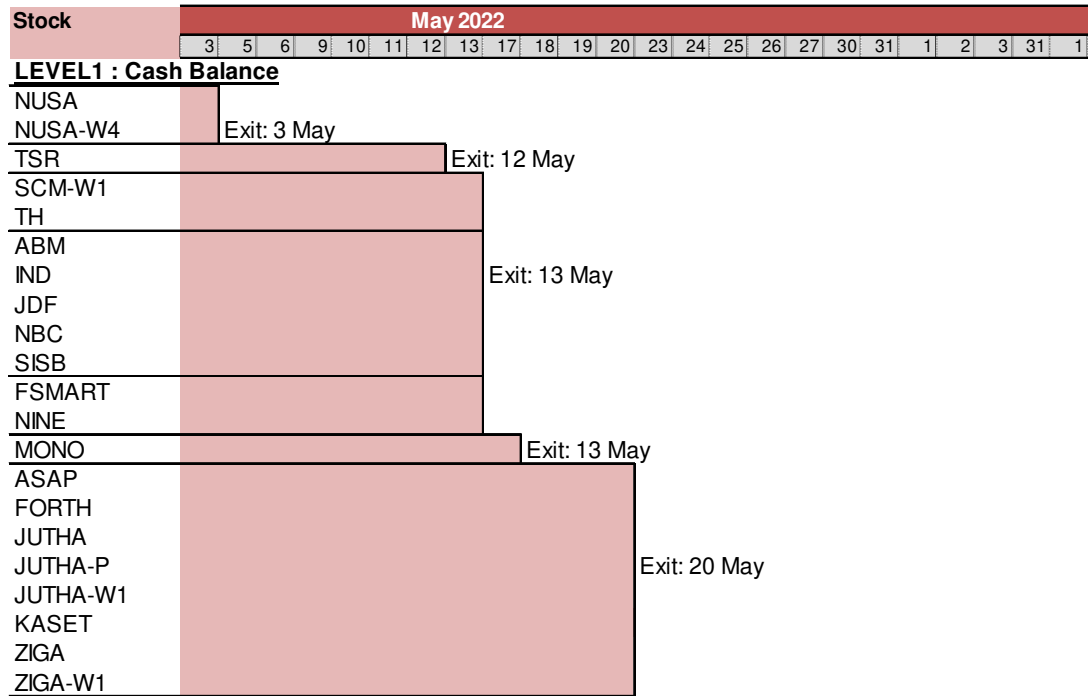
LEVEL 2: Excluded from Credit limit and Cash Balance

-

LEVEL 3: A One-day Suspension of Trading, followed by Prohibit Net Settlement, Excluded from Credit limit and Cash Balance

BGT	Exit: 10 May																														
TEAMG	Exit: 12 May																														
JTS	Exit: 13 May																														

Source: SET

Short Sales

Stock	% Short Sale Volume Comparing with Main Board	Average Price (Bt)	Volume (shares)	Value (Mil. B)
AOT-R	23.63	67.09	5,487,100	368,103,775
SCC	7.31	369.19	540,600	199,583,700
BANPU	7.73	12.24	15,065,400	184,399,650
BDMS	17.62	26.11	6,872,700	179,413,450
PTT	11.50	37.56	4,666,100	175,274,750
KBANK	7.32	152.87	1,061,200	162,224,250
KBANK-R	6.94	152.68	1,007,800	153,872,150
PTTGC-R	14.14	50.17	2,977,600	149,390,125
AOT	8.85	67.12	2,054,500	137,905,400
SCC-R	4.57	370.69	336,300	124,663,800
THG-R	16.49	61.97	1,952,800	121,013,600
GULF	15.82	48.80	2,419,700	118,072,075
BANPU-R	4.51	12.21	8,802,400	107,512,480
CPALL	10.53	65.45	1,627,400	106,508,075
ADVANC	5.44	216.04	473,900	102,381,100
EA-R	13.22	88.77	1,139,500	101,157,175
PTTGC	8.75	50.23	1,840,800	92,471,500
PTTEP	4.79	151.08	596,000	90,045,100
PTT-R	5.77	37.49	2,343,300	87,852,250
KTB	9.66	15.18	5,726,900	86,926,590
IVL-R	16.23	45.45	1,853,100	84,221,850
PTTEP-R	4.16	150.79	518,900	78,244,250
CPN-R	11.68	61.02	1,261,400	76,969,700
ADVANC-R	3.87	215.88	337,200	72,793,200
CPALL-R	6.77	65.30	1,048,100	68,440,550
BBL	7.38	130.70	503,900	65,858,000
BBL-R	6.92	130.82	472,200	61,772,250
OR-R	4.87	24.81	2,477,300	61,474,160
TISCO-R	4.71	90.79	655,800	59,541,800
OR	4.63	24.99	2,336,600	58,393,720
KKP	13.65	71.61	768,900	55,060,050
IRPC-R	10.26	3.49	15,064,200	52,521,494
SCB	2.12	113.67	448,400	50,967,600
TOP-R	5.51	56.73	869,400	49,317,150
LH-R	7.11	9.55	5,123,900	48,933,935
MINT-R	8.26	35.54	1,358,500	48,282,875
SAWAD-R	7.08	53.65	855,800	45,914,625
EA	5.89	88.65	508,600	45,087,525
CBG-R	13.13	109.50	391,900	42,913,050
INTUCH-R	17.46	70.02	601,900	42,142,550
IRPC	7.94	3.48	11,670,200	40,631,594
MTC-R	10.96	46.43	858,600	39,864,425
KTC-R	13.09	57.54	683,100	39,305,850
LH	5.50	9.55	3,967,500	37,883,460
MINT	6.32	35.57	1,039,500	36,977,200
DELTA-R	11.86	367.47	95,400	35,057,000
TOP	3.77	56.77	594,800	33,764,375
JMT-R	4.90	86.30	378,900	32,699,150
BCH-R	5.21	21.61	1,467,800	31,715,390
BCH	5.19	21.55	1,466,700	31,601,060
CRC	6.77	39.73	785,700	31,212,675
HMPRO-R	8.59	15.03	2,072,000	31,150,510
TIDLOR-R	4.73	36.62	844,900	30,943,425
CPF	11.46	24.10	1,277,500	30,787,750
GPSC-R	8.33	66.78	446,900	29,842,925
CRC-R	6.22	39.49	726,400	28,687,700
JMART-R	5.42	61.88	463,200	28,663,500
CENTEL-R	10.05	43.92	640,700	28,141,725
BAM-R	3.75	19.45	1,427,600	27,760,110
SCB-R	1.14	113.49	241,600	27,418,050

Source: SET

May 2022

Monday	Tuesday	Wednesday	Thursday	Friday
2	3	4	5	6
ขดเซชวันแรงงานแห่งชาติ	<ul style="list-style-type: none"> ■ ALUCON XD 10.00 บาท ■ BFIT XD 0.82 บาท ■ CIVIL XD 0.02 บาท ■ HTC XD 0.96 บาท ■ ICC XD 0.35 บาท ■ IIG XD 0.40 บาท ■ KISS XD 0.10 บาท ■ MFEC XD 0.40 บาท ■ OCC XD 0.05 บาท ■ PIMO XD 0.045 บาท ■ PL XD 0.11 บาท ■ PRAKIT XD 0.60 บาท ■ PREB XD 0.40 บาท ■ RS XD 0.35 บาท ■ SABUY XD 0.03 บาท ■ SAUCE XD 1.60 บาท ■ SAWAD XD 1.80 บาท ■ SCG XD 0.061 บาท ■ SRICHA XD 0.25 บาท ■ SUPER XD 0.006 บาท ■ TPA XD 0.45 บาท ■ TPCS XD 0.75 บาท ■ TRT XD 0.12 บาท ■ TRUBB XD 0.15 บาท ■ RT XW 5:1 ■ W XR 9:2 @ 3.30 บาท ■ SONIC ลูกหุ้นเข้า 7,878,900 หุ้น ■ UREKA ลูกหุ้นเข้า 867,900 หุ้น 	วันฉัตรมงคล	<ul style="list-style-type: none"> ■ ABICO XD 0.0452 บาท ■ ACG XD 0.0133 บาท ■ AKP XD 0.05 บาท ■ APP XD 0.20 บาท ■ CHG XD 0.17 บาท ■ CKP XD 0.08 บาท ■ COLOR XD 0.05 บาท ■ COMAN XD 0.0877 บาท ■ CPANEL XD 0.0183333 บาท ■ CPANEL XD 15:1 ■ CPF XD 0.25 บาท ■ EKH XD 0.13 บาท ■ EKH XD 25:1 ■ ENGY XD 0.08 บาท ■ FPI XD 0.07 บาท ■ GUNKUL XD 0.12 บาท ■ HFT XD 0.425 บาท ■ HPT XD 0.02 บาท ■ HUMAN XD 0.10 บาท ■ ICHI XD 0.50 บาท ■ ILM XD 0.40 บาท ■ KUN XD 0.08 บาท ■ KWM XD 0.096 บาท ■ LH XD 0.25 บาท ■ LPH XD 0.10 บาท ■ MGT XD 0.12 บาท ■ MODERN XD 0.07 บาท ■ NETBAY XD 0.7945 บาท ■ NYT XD 0.16 บาท ■ OSP XD 0.65 บาท ■ PACO XD 0.05 บาท ■ PAF XD 0.015 บาท ■ PLE XD 0.019 บาท ■ PR9 XD 0.14 บาท ■ PRAPAT XD 0.006 บาท ■ PRAPAT XD 10:1 ■ RICHY XD 0.0075 บาท ■ RICHY XD 16:1 ■ SABINA XD 0.44 บาท ■ SALEE XD 0.015 บาท ■ SCM XD 0.17 บาท ■ SCN XD 0.055 บาท ■ SELIC XD 0.00533728 บาท ■ SELIC XD 10.40904316 : 1 ■ SMT XD 0.05 บาท ■ SSP XD 0.01111111114 บาท ■ SSP XD 10:1 ■ STHAI XD 0.11 บาท ■ SVI XD 0.23 บาท ■ TEAMG XD 0.15 บาท ■ TFMAMA XD 1.90 บาท ■ TNL XD 0.50 บาท ■ TOA XD 0.19 บาท ■ TVT XD 0.03 บาท ■ WACOAL XD 0.50 บาท ■ WHA XD 0.0735 บาท ■ WIUK XD 0.09 บาท ■ COLOR XW 10:1 	<ul style="list-style-type: none"> ■ AHC XD 0.6034 บาท ■ BBIK XD 0.375 บาท ■ CHOTI XD 3.18 บาท ■ CPR XD 0.11 บาท ■ DEMCO XD 0.03 บาท ■ IVL XD 0.25 บาท ■ KUMWEL XD 0.06 บาท ■ MATI XD 0.45 บาท ■ MITSIB XD 0.015 บาท ■ NNCL XD 0.06 บาท ■ PRM XD 0.18 บาท ■ ROJNA XD 0.20 บาท ■ S&J XD 1.20 บาท ■ SAPPE XD 1.10 บาท ■ SICT XD 0.043 บาท ■ SORKON XD 0.15 บาท ■ SPI XD 0.60 บาท ■ SSF XD 0.5185 บาท ■ SST XD 0.03 บาท ■ TVI XD 0.70 บาท ■ CI XW 4:1



9	10	11	12	13
<ul style="list-style-type: none"> ■ A5 XD 0.01 תרנ ■ AMR XD 0.08 תרנ ■ ASEFA XD 0.22 תרנ ■ CCP XD 0.013 תרנ ■ CRC XD 0.30 תרנ ■ CSR XD 0.75 תרנ ■ CSS XD 0.10 תרנ ■ EASTW XD 0.24 תרנ ■ FE XD 5.50 תרנ ■ INET XD 0.042 תרנ ■ JUBILE XD 0.37 תרנ ■ KAMART XD 0.06 תרנ ■ LEO XD 0.18 תרנ ■ MILL XD 0.01 תרנ ■ MILL XD 10:1 ■ MOONG XD 0.21 תרנ ■ NOBLE XD 0.08 תרנ ■ ONEE XD 0.069 תרנ ■ ORI XD 0.42 תרנ ■ PB XD 1.06 תרנ ■ PROEN XD 0.0577 תרנ ■ RJH XD 1.00 תרנ ■ SECURE XD 0.18 תרנ ■ SITHAI XD 0.03 תרנ ■ SK XD 0.025 תרנ ■ SPC XD 1.00 תרנ ■ SSSC XD 0.23 תרנ ■ TC XD 0.15 תרנ ■ TOPP XD 4.05 תרנ ■ TPAC XD 0.141 תרנ ■ GEL XR 3:1 @ 0.23 תרנ ■ GEL XW 2:1 ■ KOOL XR 1:1.5 @ 0.50 תרנ ■ PROEN XW 2:1 	<ul style="list-style-type: none"> ■ ALLA XD 0.05 תרנ ■ AMARIN XD 0.19 תרנ ■ AP XD 0.50 תרנ ■ APCS XD 0.06 תרנ ■ ARROW XD 0.35 תרנ ■ BAY XD 0.45 תרנ ■ BCH XD 1.00 תרנ ■ BGC XD 0.12 תרנ ■ BLA XD 0.56 תרנ ■ BRR XD 0.07 תרנ ■ FNS XD 0.50 תרנ ■ ILINK XD 0.38 תרנ ■ JWD XD 0.25 תרנ ■ M XD 0.80 תרנ ■ PIN XD 0.15 תרנ ■ PPM XD 0.033 תרנ ■ STI XD 0.069444444444 תרנ ■ STI XD 0.8:1 ■ TKC XD 0.30 תרנ ■ VIBHA XD 0.05 תרנ ■ SA XW 100:35 	<ul style="list-style-type: none"> ■ AKR XD 0.03 תרנ ■ AMC XD 0.34 תרנ ■ PERM XD 0.12 תרנ ■ PF XD 0.01555871128 תרנ ■ PF XD 20:1 ■ PG XD 0.10 תרנ ■ SENA XD 0.211477 תרנ ■ SIAM XD 0.01 תרנ ■ SMIT XD 0.22 תרנ ■ SYNTEC XD 0.03 תרנ ■ TRU XD 0.10 תרנ 	<ul style="list-style-type: none"> ■ AEONTS XD 2.65 תרנ ■ NEW XD 0.35 תרנ ■ WP XD 0.15 תרנ ■ ITEL XW 5:1 	<ul style="list-style-type: none"> ■ JSP XR 4:1 @ 0.10 תרנ ■ TH XW 4:1



16	17	18	19	20
ชดเชยวันวิสาขบูชา			<ul style="list-style-type: none">■ NINE XR 1.5232:1 @ 3.30 บาท	<ul style="list-style-type: none">■ TSTH XD 0.05 บาท■ PPPM XR 1:3 @ 0.10 บาท■ PPPM XW 6:1
23	24	25	26	27
	<ul style="list-style-type: none">■ ALL XT 1:1■ CPANEL XW 5:1		<ul style="list-style-type: none">■ PPM XW 2:1	
30	31			