

Today Selections >> GFPT, KTC, PTTEP

Stock	S	R	Comment
GFPT	16.50	17.20	ผลประกอบการไตรมาส 2/65 เข้าไฮซีซั่น
KTC	60.00	63.50	บัตรเครดิต' คิกยอดใช้จ่ายฟื้น
PTTEP	168.00	173.00	น้ำมันยังไปต่อ EU ดกลงแบนน้ำมันรัสเซีย

June investment outlook

- SET: ประเมินเดือนมิถุนายน SET Index แกว่งตัว Sideways อิงทางลง** โดยมีกรอบแนวรับสำคัญที่บริเวณ 1600-1620 จุด และยังคงมองเช่นเดิมว่าระดับดัชนีที่อยู่สูงเกินกว่า 1650 จุดขึ้นไปถือเป็นโซนที่เปราะบางในแง่ของ Valuation โดยเฉพาะในส่วนของมาตรการ Earning yield gap (EYG) ที่ยังคงอยู่ต่ำกว่าค่าเฉลี่ยพอสมควร **ในเชิงกลยุทธ์** แนะนำ Wait & See หลังขายทำกำไรหุ้นไปแล้ว และรอการตั้งรับใหม่ตามบริเวณแนวรับที่ไหว หรืออาจรอให้ Bond yield สหรัฐฯ 10 ปีลงมาแถวบริเวณ 2.5% เสียก่อน เนื่องจากจะทำให้ EYG ของตลาดหุ้นไทยดีขึ้น
- Asset allocation: ประเมินกลยุทธ์หนึ่งที่น่าสนใจในเดือนนี้คือการ Buy on weakness (Buy on rising yield) ในตลาดพันธบัตร** โดยเฉพาะอย่างยิ่งพันธบัตรระยะยาวที่มักจะเป็นสินทรัพย์ที่สามารถ Hedging ต่อความเสี่ยงเศรษฐกิจชะลอตัวได้เป็นอย่างดี ซึ่งเราประเมินว่าจะมี Probability มากขึ้นหากราคาพลังงานและราคาอาหารในตลาดโลกยังคงอยู่สูงเช่นนี้ต่อไป ที่สำคัญเราเริ่มเห็นว่าตัวเลขเงินเฟ้อที่ประกาศออกมาสูงในแต่ละประเทศ เริ่มไม่ได้ยึดเหนี่ยวคาดการณ์เงินเฟ้อในอนาคตให้ปรับตัวสูงขึ้นแล้ว จึงมองปัจจัยเหล่านี้จะทำให้ Bond yield รุนยาวทยอยปรับลดลง ส่งผลให้ราคาพันธบัตรปรับตัวสูงขึ้นได้ นอกจากนี้ Earning yield gap ของตลาดหุ้นหลายประเทศตอนนี้ก็ยังคงค่อนข้างต่ำ บ่งชี้ถึงความน่าสนใจของ Bond เมื่อเทียบกับหุ้นได้เป็นอย่างดี
- Picks:** ส่วนในรายชื่อของตัวหุ้นนั้น หากต้องเลือกลงทุน เรายังคงแนะนำคือ ครองหุ้นกลุ่ม Defensive ต่อไป ไม่ว่าจะเป็นกลุ่ม Healthcare (**BDMS, BCH, CHG, IMH**), Consumer Staples (**CPALL, MAKRO, BJC**), Utilities (**EGCO, RATCH, EASTW, WHAUP, BPP, CKP**) โดยเริ่มขึ้นชอบกลุ่ม Utilities มากขึ้น จากการมีคุณลักษณะคล้ายคลึงกับพันธบัตร (Bond-like) ค่อนข้างมาก ซึ่งเราคาดว่าจะจะเป็นสินทรัพย์ที่ Outperform ในช่วงถัดไป นอกจากนี้ หุ้นอีกกลุ่มที่น่าจะได้อานิสงส์หาก Bond yield ในช่วงถัดไปทยอยปรับลง ก็คือกลุ่ม Property Fund / REIT/ Infrastructure fund ซึ่งเรามองว่าค่อนข้างมีความมั่นคงในสภาวะที่เศรษฐกิจมีความเสี่ยงสูงขึ้นด้วยเช่นกัน ด้วยเหตุนี้ แนะนำจัดสรรน้ำหนักในพอร์ตโฟลิโอไปยังสินทรัพย์เหล่านี้มากขึ้นได้
- Central banks:** สำหรับปัจจัยที่ทุกคนเฝ้าติดตามในเดือนนี้คงหนีไม่พ้นการประชุมของธนาคารกลางสำคัญต่างๆ ไม่ว่าจะเป็น Fed, ECB, BoE, BoJ รวมถึงธปท. ซึ่งจากการประเมินของเรา เชื่อว่าจะไม่มีผลกระทบต่อราคาสินทรัพย์มากนัก เนื่องจากก่อนหน้านี้ นักลงทุนได้ Price in แนวนโยบายการเงินที่เข้มงวดไปอย่างมากแล้ว โดยเฉพาะ Fed ที่นักลงทุนมีการ Price in ประเด็นการขึ้นดอกเบี้ยครั้งละ 50bps ไปยัง 3 ครั้ง การประชุมข้างหน้าแล้ว รวมไปถึงประเด็นการลดขนาดงบดุลด้วยเช่นกัน ส่วนทางด้านฝั่งกนง.ที่จะมีการประชุมกันในวันที่ 8 มิ.ย.นั้น คาดว่าจะยังคงแสดงจุดยืนถึงกรอบนโยบายดอกเบี้ยต่อไป แต่**แนะนำติดตามปริมาณการเศรษฐกิจรอบใหม่**ว่าจะมีการปรับลดลงอีกครั้งหรือไม่ โดยเฉพาะภาคอุปสงค์ในประเทศและดุลบัญชีเดินสะพัด หลังราคาน้ำมันยังคงยืนอยู่ในระดับสูง

แนวรับ 1,645 แนวต้าน 1,672
Market Summary

	Closed	+/-	%Chg
SET	1,663.41	+ 9.80	+ 0.59
SET50	1,002.24	+ 6.36	+ 0.64
SET100	2,280.45	+ 13.86	+ 0.61
Mai	641.14	- 5.29	- 0.82
Dow Jones	32,990.12	-222.84	-0.67
Nasdaq	12,081.39	-49.74	-0.41
Nikkei	27,279.80	- 89.63	- 0.33
Hang Seng	21,415.20	+ 291.22	+ 1.38
SET Mkt. Cap (Btmn)	19,842.27		
SET Turnover (Btmn)	97,262.99		
PER(x)	19.58		

Stock Top Active

JMT	BDMS	AOT	ADVANC	PTT
-----	------	-----	--------	-----

Sector Top Active

ENERG	FIN	HEALTH
-------	-----	--------

Investors Data – SET (Btmn)

31 May.22	Buy	Sell	Net
Institution	4,882	5,564	-681
Proprietary	5,395	5,776	-380
Foreign	65,948	60,141	5,807
Local	21,037	25,783	-4,746
1-31 May.22	Buy	Sell	Net
Institution	112,212	107,746	4,466
Proprietary	118,259	116,514	1,745
Foreign	714,567	694,284	20,284
Local	447,305	473,799	-26,495

Commodities

	31 May.22	30 May.22	Chg	%Chg
Bt/US\$	34.31	34.07	+0.23	+0.69
US\$/Yuan	6.672	6.660	+0.01	+0.17
US Bond Yield 10y(%)	2.875	2.868	+0.01	+0.25
Brent Oil (US\$/bbl)	115.60	117.60	-2.00	-1.70
Nymex Oil (US\$/bbl)	114.67	117.00	-2.33	-1.99
Gold Spot (US\$/oz)	1,836.30	1,855.50	-19.20	-1.03
Baltic Dry Index	2,566.00	2,571.00	-5.00	-0.19
Dollar Index (DXYO)	101.78	101.37	+0.42	+0.41

Today's Event

- BROOK** ลุกหุ้นเข้า 87,867,491 หุ้น
- IRCP** ลุกหุ้นเข้า 7,309,941 หุ้น
- JKN** ลุกหุ้นเข้า 11,716,461 หุ้น
- NER** ลุกหุ้นเข้า 87,154,692 หุ้น
- TVD** ลุกหุ้นเข้า 816,183,226 หุ้น
- TTB-W1** เข้าซื้อขายเป็นวันแรก (965mn sh 1:1 @ Bt0.95)

นัฐชาติ เมฆภาสิ
 CFA, FRM (ID: 31379)
 E-mail: nuttachart@trinitythai.com

บริษัทหลักทรัพย์ ทรินิตี้ จำกัด, 179 อาคารบางกอก ซิตี้ ทาวเวอร์ ชั้น 25-26, 29 ถนนสาทรใต้ เขตสาทร กรุงเทพฯ 10120 โทรศัพท์ 0-2088-9100 โทรสาร 0-2088-9399

รายงานฉบับนี้จัดทำขึ้นโดยข้อมูลเท่าที่ปรากฏและเชื่อว่าเป็นที่น่าเชื่อถือได้แต่ไม่เป็นการยืนยันความถูกต้องและความสมบูรณ์ของข้อมูลนั้นๆ โดยบริษัทหลักทรัพย์ ทรินิตี้ จำกัด ผู้จัดทำขอสงวนสิทธิ์ในการเปลี่ยนแปลงความเห็นหรือประมาณการต่างๆ ที่ปรากฏในรายงานฉบับนี้โดยไม่ต้องแจ้งล่วงหน้า รายงานฉบับนี้มีวัตถุประสงค์เพื่อใช้ประกอบการตัดสินใจของนักลงทุน โดยไม่ได้เป็นการชี้แนะหรือชักชวนให้ นักลงทุนทำการซื้อหรือขายหลักทรัพย์ หรือตราสารทางการเงินใดๆ ที่ปรากฏในรายงาน

Fund Flow

Foreign Portfolio Investment in Equities (Asia ex. Japan)

	As at	Day	WTD Net	MTD Net	YTD Net
India	30-May	294.3	294.3	-4,743.2	-22,086.8
Indonesia	31-May	280.9	281.4	-242.8	4,769.4
Malaysia	30-May	28.0	28.0	-55.7	1,678.7
Philippines	31-May	-4.4	-3.1	-349.9	-568.0
South Korea	31-May	851.5	1,212.8	170.4	-11,290.4
Sri Lanka	30-May	0.3	0.3	0.2	-8.9
Taiwan	31-May	816.0	1,776.7	57.0	-26,345.2
Thailand	31-May	169.4	277.2	592.0	4,282.4
Vietnam	31-May	11.8	39.1	38.9	-115.0

Source: Bloomberg

Net Foreign

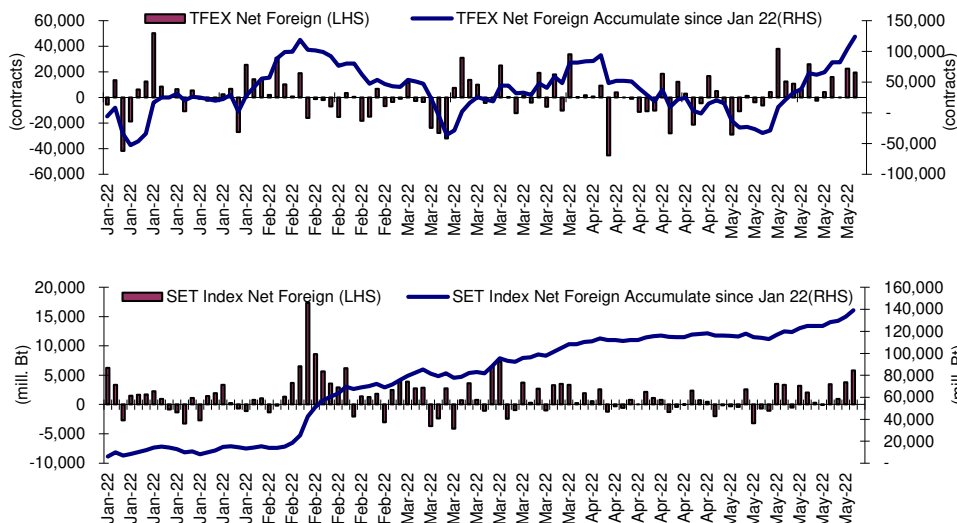

Indicators to watch

	Last	Previous	% chg	1W Prior	1M Prior	Remark
VIX Index	22.70	21.82	4.0%	5.3%	-11.6%	-
Ted Spread	0.31	0.31	0.0%	-5.1%	-44.9%	+
TTF (Thai Trust Fund)	11.27	11.25	0.2%	0.4%	6.1%	+
U.S. Dollar Index	101.78	101.37	0.4%	-0.3%	-1.4%	-
U.S. Bond Yield	2.87	2.84	0.9%	1.1%	-1.6%	+
US Coal Index	7.5	6.87	9.2%	39.9%	58.2%	+
Emerging Asia Index (MXMS)	589.94	593.01	-0.5%	-1.4%	-2.0%	-

Source: Bloomberg, Aspen



Price performance of Stock in SET50 (for weekly: 24 - 31 May 2022)

1 Week Performance

Stock	31-May-22	%YTD	%-1W	%-1M	%-3M	%-6M	%-12M
SET	1,663.41	0	2	0	-2	5	4
SET50	1,002.24	1	2	2	-2	6	4
BANK	376.56	-9	2	-2	-13	-4	6
BBL	131.00	8	3	0	-4	13	14
KBANK	147.00	4	1	-4	-9	9	24
KTB	15.10	14	2	-1	9	30	39
SCB	113.00	-11	2	-2	-9	-10	10
TISCO	91.75	-4	3	1	-7	2	3
TTB	1.27	-14	2	-2	-7	6	13
COMM	38,477.41	4	3	-1	-5	3	5
CRC	38.00	19	3	-4	-3	15	14
COM7	37.75	-10	1	-10	-8	-4	6
CPALL	66.25	12	4	2	-4	12	9
GLOBAL	21.20	6	1	-3	4	10	0
HMPRO	14.90	3	2	-1	-9	6	7
CONMAT	9,659.37	-4	3	0	-3	-3	-15
SCC	372.00	-4	3	1	-3	-1	-15
ENERG	25,638.91	4	4	3	0	11	8
BANPU	12.40	17	2	1	-1	17	-5
BGRIM	34.50	-15	4	6	1	-13	-22
EA	89.75	-7	3	1	-1	12	49
EGCO	180.00	3	2	8	2	7	3
GPSC	66.75	-25	4	0	-6	-9	-9
GULF	48.50	6	3	-1	-4	21	44
IRPC	3.46	-10	5	-1	-8	-9	-14
PTT	38.25	1	3	2	-4	4	-3
PTTEP	169.50	44	9	12	13	44	43
RATCH	41.75	-7	4	-5	-8	-4	-19
TOP	58.00	17	2	3	10	22	-2
ETRON	5,302.89	-20	3	-3	-6	-23	-32
KCE	66.00	-25	5	7	13	-27	-7
FIN	5,354.95	-4	5	-1	-3	2	-7
KTC	61.25	3	4	6	-3	13	-16
MTC	49.25	-16	13	6	-5	-12	-21
SAWAD	55.50	-10	11	3	-5	-8	-26
TIDLOR	33.50	-8	0	-9	-15	-7	-21
FOOD	13,419.54	0	2	1	1	5	-2
CBG	110.50	-8	1	1	2	-3	-17
CPF	26.00	2	3	8	5	9	-5
MINT	35.00	22	4	0	10	25	9
OSP	34.75	1	0	-1	-8	7	-6
TU	17.20	-12	5	2	-14	-13	-3
HELTH	6,706.67	17	2	4	10	20	29
BDMS	25.75	12	-3	0	5	14	19
BH	174.50	24	1	9	4	22	32
ICT	199.03	3	-3	-9	-4	12	41
ADVANC	217.00	-6	-3	1	-9	3	29
DTAC	43.00	-6	-3	-7	-11	-3	39
INTUCH	71.50	-11	-2	2	-8	-3	11
TRUE	4.40	-8	-2	-9	-13	-4	39
PERSON	161.31	-29	-2	-14	-15	-25	-47
STGT	20.10	-34	-5	-17	-20	-31	-55
PETRO	1,090.25	-3	2	2	0	2	-8
IVL	49.25	14	2	9	7	24	8
PTTGC	48.25	-18	2	-4	-6	-16	-24
PROP	246.79	3	3	0	0	8	9
AWC	5.10	10	5	5	2	20	7
CPN	64.25	14	4	6	14	18	27
LH	8.95	2	2	-6	-6	7	11
TRANS	363.74	8	1	3	5	11	4
AOT	69.75	14	1	4	8	16	11
BEM	9.15	8	2	11	2	9	12
BTS	8.90	-5	2	-1	-7	-3	-3

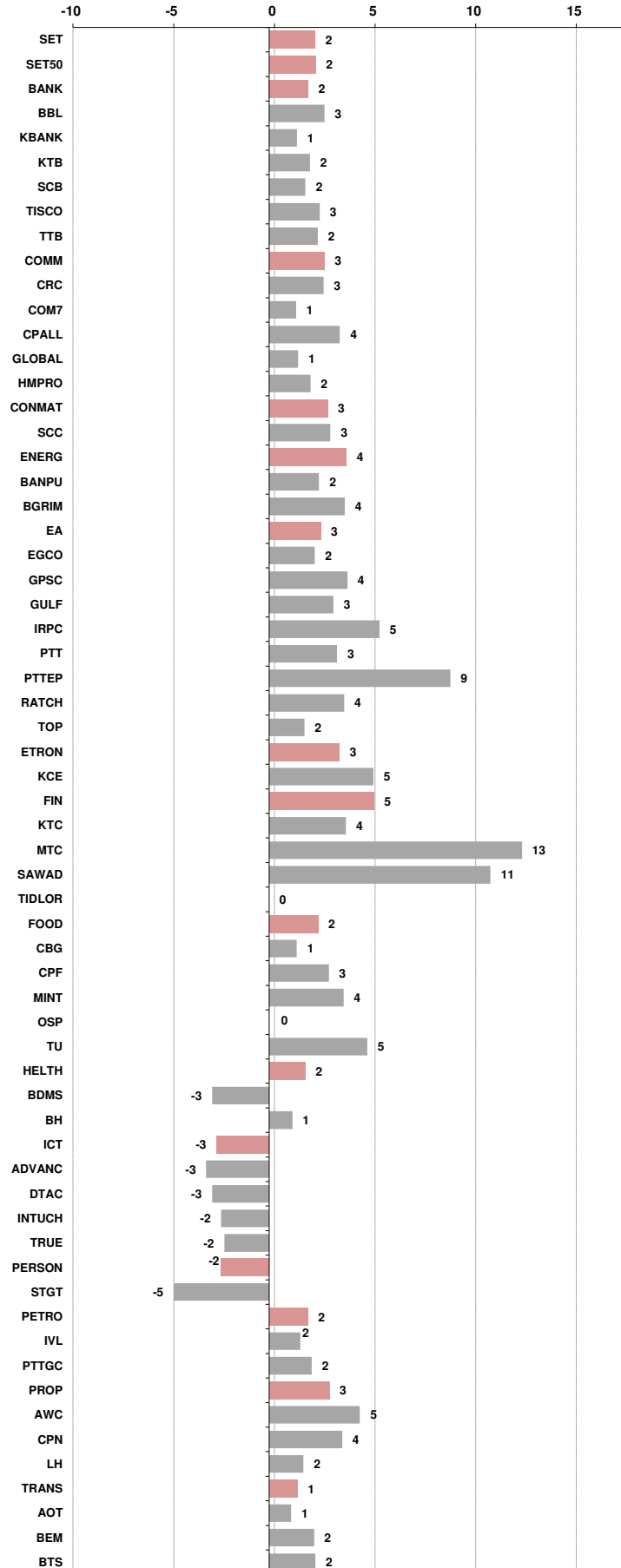



อัตราแลกเปลี่ยนวันนี้* 34.31 Change 0.23

*เปรียบเทียบ Transaction ล่าสุดกับก่อนหน้า (โดยไม่แยกว่าเป็นของ off-shore หรือ on-shore)

สินค้า	ดัชนีราคา	ปิดล่าสุด	ก่อนหน้า	ราคาปิดล่าสุด	ก่อนหน้า	เปลี่ยน +/-	%	หลักทรัพย์ที่เกี่ยวข้อง
เรือ <i>ปรับปรุ</i>	Baltic Dry Index (spot)	31-May-22	30-May-22	2,566	2,571	-5.00	-0.2%	PSL, TTA
	BHSI (Handy Size)	31-May-22	30-May-22	1,640	1,647	-7.00	-0.4%	
ยาง	(US Cents/kg)	31-May-22	30-May-22	217.00	218.00	-1.00	-0.5%	STA, TRUBB
	(Cent/Pound)	31-May-22	30-May-22	19.40	19.61	-0.21	-1.1%	
น้ำตาล	(Cent\$/Bushel)	31-May-22	30-May-22	1,685.75	1,737.00	-51.25	-3.0%	TVO
น้ำมันปาล์ม	(US\$/ton)	31-May-22	30-May-22	6,275.00	6,295.00	-20.00	-0.3%	CPI, LST, UPOIC, UVAN
สังกะสี	(US\$/ton)	31-May-22	30-May-22	3,948.00	3,785.00	+163.00	4.3%	PDI
ทองคำ	(US\$/oz)	31-May-22	30-May-22	1,842.70	1,851.30	-8.60	-0.5%	THL (Source:Aspen)
SPDR Gold Trust	(ton)	31-May-22	30-May-22	1,068.36	1,069.81	-1.45	-0.1%	
น้ำมันดิบ <i>ทุกวัน</i>	WTI (US\$/barrel)	31-May-22	30-May-22	114.67	117.00	-2.33	-2.0%	PTT, PTTEP, TOP, PTTGC, BCP (Source:Aspen)
	Brent (US\$/barrel)	31-May-22	30-May-22	115.60	118.36	-2.76	-2.3%	
ค่าการกลั่น <i>ทุกวัน</i>	GRM (US\$/barrel)	31-May-22	30-May-22	30.67	30.67	+0.00	0.0%	BCP, IRPC, PTTGC and TOP (Bloomberg)
น้ำมันหุงความร้อน	Heating Oil (cent/gallon)	31-May-22	30-May-22	366.00	363.03	+2.97	0.8%	BCP, IRPC, PTTGC and TOP (Bloomberg)
	Natural Gas(\$/MMBtu)	31-May-22	30-May-22	8.25	8.67	-0.42	-4.8%	
ปิโตรเคมี	Naphtha (US\$/MT)	31-May-22	30-May-22	882.50	879.75	+2.75	0.3%	PTTGC, SCC (เป็นต้นทุน)
	Ethylene (US\$/MT)	27-May-22	20-May-22	1,105	1,105	+0.00	0.0%	
	Propylene (US\$/MT)	27-May-22	20-May-22	1,035	1,080	-45.00	-4.2%	
เหล็ก US.Mid West	HRC (US\$/ton) ไรด์ร้อน	31-May-22	30-May-22	1,190.0	1,195.0	-5.00	-0.4%	(Source:Bloomberg)
ถ่านหิน	NEX (US\$/ton)	27-May-22	20-May-22	406.28	435.64	-29.36	-6.7%	BANPU, LANNA, UMS
อาหาร	ไก่ (บาท/กก.)	29-Apr-22	31-Mar-22	41	40	+0.50	1.3%	CPF, GFPT (Source: CPF)
	ทุ้งVannamei(บาท/กก.)	29-Apr-22	31-Mar-22	152	175	-23.00	-13.1%	
	สุกร (บาท/กก.)	29-Apr-22	31-Mar-22	93	88	+4.50	5.1%	

กราฟแสดงแนวโน้มราคา

ค่าระวางเรือ (Baltic dry Index)

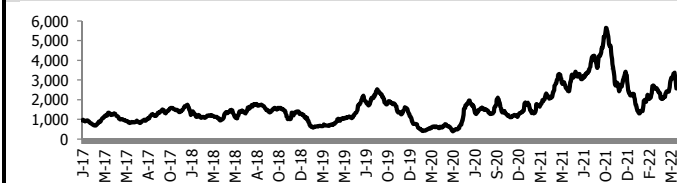

ราคาน้ำมัน Brent Crude Oil (US\$/bbl)

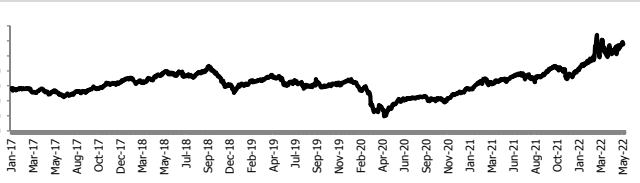

สังกะสี ทองคำ : PDI

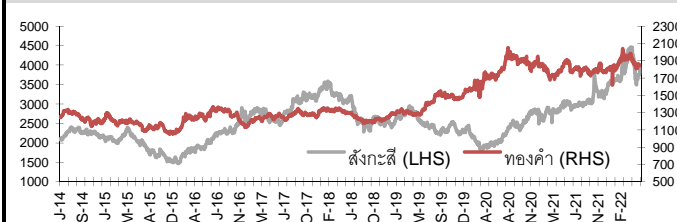

เหล็กไรด์ร้อน

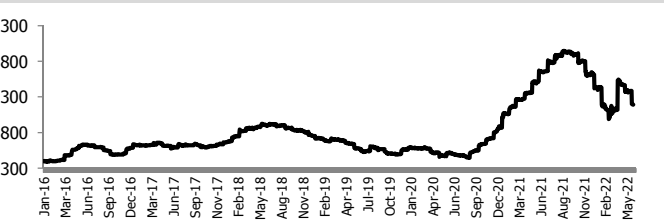

Ethylene-Korea vs Propylene-Korea (US\$/MT)

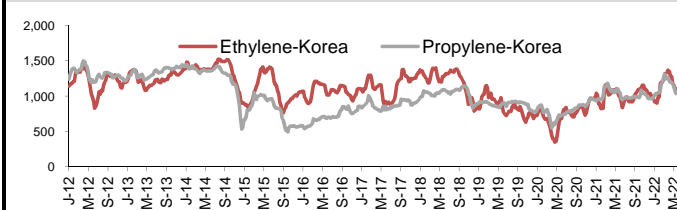

Bunker /Heating Oil Price (USD/ton)

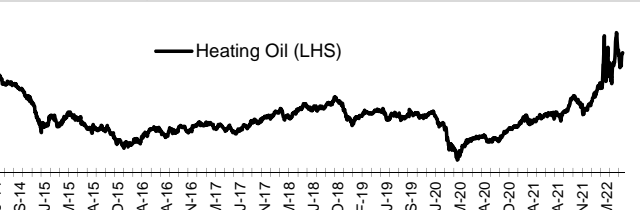

ถ่านหิน (Nexcastle Export Index US\$/ton)

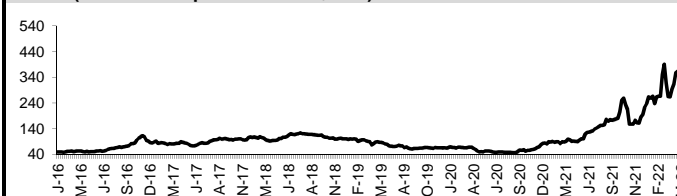

ราคายาง (US Cents/kg)

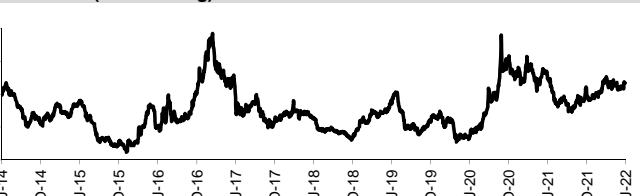

ที่มา: CPF, BANPU, Bloomberg and Aspen



NVDR Trading Data by Stock : 1 Jun 2022

Total NVDR Trading (Bt m)	Date 31 May 22	Net (Bt M)
75,787.41	Institutions	-681.09
% of SET : 38.96%	Proprietary	-380.39
Total SET Trading Value : +97,262.99	Foreign	+5,807.20
	Local Investor	-4,745.72

Net Buy ซื้อสุทธิ						
Value (Btm) : มูลค่า (ล้านบาท)						
STOCK	31 May	30 May	27 May	26 May	25 May	Total 5 Days
1 LH	474.4	42.5	-16.6	-2.7	-49.5	448.1
2 TOP	470.8	78.1	31.5	-36.6	10.3	554.2
3 PTT	454.3	23.9	296.7	52.0	160.2	987.0
4 STGT	444.1	16.6	17.9	-50.4	6.1	434.2
5 THG	357.4	-187.7	96.3	-16.9	-55.4	193.7
6 DELTA	342.1	249.6	-39.1	-22.4	-19.3	510.9
7 GULF	245.0	53.9	0.5	-44.7	-112.2	142.4
8 SCC	237.7	292.1	51.8	40.3	-65.0	556.9
9 BANPU	225.0	-103.7	78.2	153.2	236.1	588.7
10 PTTGC	202.5	2.9	100.2	45.7	153.9	505.2
11 MINT	196.2	-28.4	40.4	73.7	96.1	378.0
12 IVL	179.1	15.6	128.5	43.2	264.0	630.4
13 BH	175.6	46.7	-20.6	-115.5	20.7	106.8
14 BEM	167.1	34.5	88.0	-22.6	7.6	274.6
15 MTC	163.0	-76.5	-143.5	41.8	86.7	71.5
16 PTTEP	161.2	-193.9	117.0	676.0	227.2	987.5
17 BGRIM	158.5	49.5	59.6	37.2	18.2	323.0
18 TRUE	156.0	4.6	163.6	5.1	20.7	350.0
19 SAWAD	149.7	-48.6	-136.7	-93.8	-76.8	-206.2
20 KTB	146.0	4.5	101.8	51.8	-1.9	302.2
21 HMPRO	139.7	50.0	107.2	-9.1	-2.9	284.8
22 RATCH	121.1	7.1	30.8	25.0	-1.9	182.1
23 TIDLOR	115.1	129.2	26.7	30.4	7.2	308.6
24 MEGA	103.2	77.1	16.9	31.8	-1.5	227.4
25 HANA	102.8	247.0	147.9	10.1	19.0	526.9
26 AWC	98.9	54.3	21.3	-10.3	24.8	188.9
27 EGCO	92.2	23.0	35.5	41.8	108.5	301.0
28 RCL	91.4	-16.0	-59.3	5.4	54.2	75.7
29 GPSC	75.5	-16.9	-57.8	-3.8	-119.4	-122.4
30 BCP	73.7	44.9	140.3	195.4	199.3	653.6

Net Sell ขายสุทธิ						
Value (Btm) : มูลค่า (ล้านบาท)						
STOCK	31 May	30 May	27 May	26 May	25 May	Total 5 Days
BDMS	-665.5	98.0	40.6	414.4	164.4	51.9
ADVANC	-317.9	-50.8	7.4	107.6	216.1	-37.6
KTC	-252.5	-27.4	-54.8	9.3	6.0	-319.4
SCGP	-181.1	183.7	54.6	28.9	-1.0	85.0
OSP	-174.3	65.4	-37.2	33.3	31.8	-81.1
AOT	-165.9	318.7	354.6	308.1	476.0	1,291.5
SCB	-124.8	-27.1	39.8	-5.5	-175.3	-292.8
JMT	-104.3	-3.7	-138.1	-120.3	-36.9	-403.3
KBANK	-95.2	-80.3	202.9	357.5	-108.6	276.3
INTUCH	-93.6	99.2	79.9	186.6	97.1	369.2
EA	-89.1	181.0	71.2	61.4	0.1	224.7
CPALL	-71.8	-175.0	-130.8	33.4	151.0	-193.3
BTS	-57.3	46.4	26.1	156.2	76.3	247.6
CPN	-49.1	217.6	0.7	159.6	75.5	404.2
KEX	-46.7	6.2	33.9	36.1	24.7	54.2
KKP	-43.3	27.5	98.9	-7.4	-72.6	3.1
STEC	-39.2	-11.9	-42.2	-67.7	-72.7	-233.6
CHG	-36.7	21.0	-1.3	6.0	9.6	-1.4
BLA	-28.4	32.1	42.4	62.7	38.9	147.6
KCE	-24.0	-76.6	151.5	24.4	-30.7	44.7
SYNEX	-22.6	4.5	-9.1	6.1	2.5	-18.6
CENTEL	-21.9	-8.7	-4.5	-8.6	-8.7	-52.4
BBIK	-20.4	17.9	-17.7	20.1	12.7	12.6
VIBHA	-19.1	1.1	-3.3	-2.4	14.4	-9.3
LANNA	-18.1	3.8	4.5	0.5	0.0	-9.3
TQM	-17.2	-2.3	25.6	-9.1	4.1	1.1
ICHI	-17.1	2.2	-7.3	1.5	2.0	-18.6
EASTW	-17.0	3.0	-1.8	-6.4	-3.9	-26.1
YGG	-16.4	-4.6	15.9	-2.9	-1.0	-9.0
TCAP	-16.0	-0.9	5.4	-40.3	22.3	-29.5

MONTH TO DATE (Bt m) ยอดซื้อขายสุทธิเดือน พฤษภาคม 65		
1 - 31 May 22		
STOCK	TOTAL NET BUY	TOTAL NET SELL
PTTEP	4,091.4	KBANK -1,792.7
BDMS	3,813.3	SCB -896.6
IVL	2,418.8	BCH -825.9
EA	1,895.4	ADVANC -728.8
AOT	1,729.8	COM7 -618.8
TOP	1,524.1	SAWAD -559.1
OR	1,428.5	KTC -550.9
BCP	1,395.7	TU -536.1
BH	1,325.4	BBL -484.4
INTUCH	1,159.6	GUNKUL -394.8
BGRIM	1,131.2	SCC -392.7
CPF	1,093.2	PTTGC -374.0
STGT	983.3	CPALL -355.4
MEGA	966.7	BEM -335.5
GULF	841.9	JMT -334.3
EGCO	817.1	BAM -322.2
TISCO	756.4	JMART -318.9
GFPT	726.5	BEC -271.1
PSL	657.9	AWC -271.1
BJC	614.2	STEC -265.8
CPN	606.0	AMATA -250.5
RATCH	590.8	MTC -224.6
BTS	579.2	CHG -222.0
SPRC	559.8	GPSC -218.2
THG	531.1	TEAMG -206.3
BANPU	493.2	MAKRO -202.7
FORTH	473.0	WORK -174.4
TRUE	429.2	WHA -154.5
OSP	422.6	ORI -134.4
RCL	420.7	TTB -130.7

YEAR TO DATE Y2022 (Bt m) ยอดซื้อขายสุทธิปี 2565			
4 Jan 22 - 31 May 22			
STOCK	TOTAL NET BUY	TOTAL NET SELL	
1 PTTEP	17,508.8	TU	-2,873.6
2 BDMS	12,901.4	SCC	-2,704.6
3 AOT	11,514.7	KCE	-2,018.3
4 ADVANC	9,027.8	DTAC	-1,977.6
5 KBANK	7,498.0	SABUY	-1,512.6
6 CPALL	7,269.7	GPSC	-1,427.5
7 TOP	6,145.4	BBL	-1,396.7
8 BH	5,836.6	PTTGC	-1,309.2
9 EA	5,677.1	NEX	-1,092.3
10 HMPRO	5,370.8	SCB	-1,018.7
11 BANPU	4,529.2	WICE	-845.1
12 PTT	3,791.3	IRPC	-754.3
13 BCP	3,230.1	JAS	-696.2
14 CPN	2,698.0	KTC	-576.6
15 CRC	2,667.6	III	-563.7
16 OR	2,656.9	BYD	-534.5
17 KKP	2,548.8	DITTO	-505.6
18 OSP	2,377.1	SCGP	-502.6
19 MTC	1,951.2	JWD	-476.5
20 EGCO	1,796.5	TTA	-445.1
21 STGT	1,566.7	TCAP	-434.2
22 AWC	1,545.0	TRUE	-433.8
23 KTB	1,445.3	SVI	-402.2
24 INTUCH	1,414.5	BAM	-378.4
25 MINT	1,391.9	MEGA	-373.8
26 SPRC	1,356.6	GUNKUL	-370.5
27 CBG	1,336.1	STEC	-355.0
28 LH	1,247.8	AS	-353.5
29 JMT	1,199.6	JTS	-349.2
30 CHG	1,193.9	GULF	-339.1

Total Net BUY/SELL Y2021 ยอดซื้อขายสุทธิปี 2564			
Value (Btm) : มูลค่า (ล้านบาท)			
STOCK	TOTAL NET BUY	TOTAL NET SELL	
1 KBANK	14,630	CPF	-3,810
2 PTTEP	11,319	STA	-2,322
3 OR	9,192	BEM	-2,290
4 SCB	8,832	TU	-2,165
5 PTTGC	8,449	SCC	-1,794
6 SCGP	8,218	INTUCH	-1,653
7 PTT	8,168	CPN	-1,651
8 ADVANC	7,132	SAWAD	-1,586
9 IVL	6,104	HMPRO	-1,210
10 GULF	5,610	TTW	-980
11 KCE	5,392	PRM	-787
12 TOP	4,885	TQM	-717
13 EA	4,454	BLAND	-716
14 AOT	4,006	JMART	-548
15 TRUE	3,822	TASCO	-540
16 IRPC	3,668	EGCO	-485
17 CBG	3,584	BGRIM	-417
18 BANPU	3,373	RBF	-394
19 TIDLOR	3,227	AAV	-388
20 TISCO	3,125	DOHOME	-375
21 KTB	3,003	TTB	-358
22 BJC	2,881	CENTEL	-338
23 MEGA	2,571	TACC	-314
24 LH	2,362	TVO	-285
25 BCH	2,096	BANPU-W4	-274
26 TTA	2,082	BANPU-W5	-272
27 STGT	1,994	GFPT	-247
28 AP	1,836	BROOK	-246
29 BH	1,664	VNT	-227
30 JMT	1,650	PSG	-223

แบบรายงานการเปลี่ยนแปลงการถือหลักทรัพย์และสัญญาซื้อขายล่วงหน้าของผู้บริหาร (แบบ 59)

ชื่อผู้บริหาร	วิธีการได้มา/ จำหน่าย	จำนวน (หุ้น)	ราคา (บาท)	มูลค่า (บาท)	ประเภท หลักทรัพย์	วันที่ได้มา/ จำหน่าย
CHG นาย เกษมศักดิ์ พลัสสินทร์	ซื้อ	7.00	500,000.00	3,500,000.00	หุ้นกู้ที่มีอนุพันธ์แฝง	27/5/2565
CIVL นาย กิตติศักดิ์ ไตรสิงขรณ์	ขาย	240,100.00	5.00	1,200,500.00	หุ้นสามัญ	30/5/2565
CPT นาย สมศักดิ์ วัฒนประเสริฐ	ซื้อ	800,000.00	0.86	688,000.00	หุ้นสามัญ	30/5/2565
DTAC นาย บุญชัย บุญจรงค์กุล	ซื้อ	966,700.00	43.36	41,916,112.00	หุ้นสามัญ	27/5/2565
DTAC นาย บุญชัย บุญจรงค์กุล	ซื้อ	350,600.00	42.73	14,981,138.00	หุ้นสามัญ	30/5/2565
LEO นางสาว ศรีไพร เอกวิจิตร	ซื้อ	10,000.00	12.50	125,000.00	หุ้นสามัญ	30/5/2565
LHK นาย วิทวัส อัครพงษ์ศักดิ์	ขาย	50,000.00	5.65	282,500.00	หุ้นสามัญ	30/5/2565
LHK นาย วิทวัส อัครพงษ์ศักดิ์	ขาย	50,000.00	5.70	285,000.00	หุ้นสามัญ	30/5/2565
NDR นาง ธัญญรัตน์ สัมฤทธิ์ธนิชชา	ขาย	100,000.00	0.51	51,000.00	ใบสำคัญแสดงสิทธิที่จะซื้อหุ้น	30/5/2565
ONEE นาย นิพนธ์ ผิวเนตร	ขาย	50,000.00	11.20	560,000.00	หุ้นสามัญ	30/5/2565
PDJ นาย บิณฑิพงษ์ เตียสุวรรณ	ซื้อ	40,000.00	2.54	101,600.00	หุ้นสามัญ	17/5/2565
PDJ นาย บิณฑิพงษ์ เตียสุวรรณ	ซื้อ	30,000.00	2.87	86,100.00	หุ้นสามัญ	30/5/2565
PRINC นาย วีระ ศรีชนะชัยโชค	ขาย	30,000.00	6.10	183,000.00	หุ้นสามัญ	27/5/2565
PYLON นาย ชนสวรรค์ แสงอารยะกุล	ซื้อ	50,000.00	4.68	234,000.00	หุ้นสามัญ	30/5/2565
RPH นาย ศรันธย์ สุภัคศรีธัญญ์	ซื้อ	70,000.00	7.64	534,800.00	หุ้นสามัญ	27/5/2565
RPH นาย ศรันธย์ สุภัคศรีธัญญ์	ซื้อ	15,000.00	7.67	115,050.00	หุ้นสามัญ	30/5/2565
SAPPE นางสาว กัลณิการ์ ตริยางกูรศรี	ขาย	20,000.00	34.50	690,000.00	หุ้นสามัญ	27/5/2565
SAPPE นางสาว กัลณิการ์ ตริยางกูรศรี	ขาย	30,000.00	35.83	1,074,900.00	หุ้นสามัญ	30/5/2565
SORKON นาย จัญญพงษ์ รุจิราโสมาน	ซื้อ	70,000.00	5.25	367,500.00	หุ้นสามัญ	30/5/2565
SPALI นาง อัจฉรา ตั้งมนตรีธรรม	ซื้อ	100,000.00	20.40	2,040,000.00	หุ้นสามัญ	26/5/2565
SPALI นาง อัจฉรา ตั้งมนตรีธรรม	ซื้อ	50,000.00	20.40	1,020,000.00	หุ้นสามัญ	27/5/2565
SPALI นาย ประทีป ตั้งมนตรีธรรม	ซื้อ	100,000.00	20.40	2,040,000.00	หุ้นสามัญ	26/5/2565
SPALI นาย ประทีป ตั้งมนตรีธรรม	ซื้อ	50,000.00	20.40	1,020,000.00	หุ้นสามัญ	27/5/2565
SPC นาย ณัฐพล เดชวิทักษ์	ขาย	23,100.00	68.95	1,592,745.00	หุ้นสามัญ	30/5/2565
TCMC นาย ทิมล ศรีวิกรม์	ซื้อ	1,500,000.00	1.80	2,700,000.00	หุ้นสามัญ	30/5/2565
TU นาย เสง นีรุตตินานนท์	ขาย	100,000.00	17.20	1,720,000.00	หุ้นสามัญ	30/5/2565
VGI นาย ศิริ กาญจนพาสน์	ขาย	15,666,000.00	0.32	5,013,120.00	ใบสำคัญแสดงสิทธิที่จะซื้อหุ้น	30/5/2565

ที่มา : ศูนย์สารสนเทศตลาดทุน สำนักงานคณะกรรมการ ก.ล.ด.

แบบรายงานการได้มาหรือจำหน่ายหลักทรัพย์ของกิจการ (246-2)

ชื่อบริษัท	ชื่อผู้ได้มา/ จำหน่าย	Sell/Buy	ประเภท หลักทรัพย์	%ได้มา/ จำหน่าย	%หลังได้มา/ จำหน่าย	วันที่ได้มา/ จำหน่าย	หมายเหตุ
BYD นาย ลุชัย ภูษินอนันต์		ได้มา	หุ้น	0.0465	5.2008	30/5/2565	
GJS นางสาว อรุณศรี รัตนัญญาภรณ์		จำหน่าย	หุ้น	5.5214	4.6947	27/5/2565	

ที่มา : ศูนย์สารสนเทศตลาดทุน สำนักงานคณะกรรมการ ก.ล.ด.

หลักทรัพย์ที่ต้องซื้อขายด้วยบัญชี Cash Balance

Stock	June 2022																														
	30	31	1	2	6	7	8	9	10	13	14	15	16	17	20	21	22	23	24	27	28	29	30	1							

LEVEL 1 : Cash Balance

GSC																		Exit: 1 Jun								
BYD						Exit: 2 Jun																				
TVD							Exit: 7 Jun																			
KCC											Exit: 10 Jun															
BIS															Exit: 15 Jun											
ARIN																		Exit: 17 Jun								
BKD																										
BKD-W2																										
FSMART																										
NBC																										

LEVEL 2: Prohibit Net settlement, Excluded from Credit limit and Cash Balance

ASAP																		Exit: 13 Jun
BYD																		
BYD-W6																		

LEVEL 3: A One-day Suspension of Trading, followed by Prohibit Net Settlement, Excluded from Credit limit and Cash Balance

JTS											Exit: 9 Jun											
-----	--	--	--	--	--	--	--	--	--	--	-------------	--	--	--	--	--	--	--	--	--	--	--

Source: SET

Short Sales

Stock	% Short Sale Volume Comparing with Main Board	Average Price (Bt)	Volume (shares)	Value (Mil. B)
PTTEP-R	9.41	167.11	1,603,800	268,006,850
PTT	8.12	37.88	6,754,600	255,856,625
BDMS	6.74	25.86	8,897,600	230,108,500
AOT-R	5.94	69.49	2,901,100	201,591,950
AOT	5.72	69.35	2,796,600	193,949,625
PTTGC-R	13.55	47.98	3,962,900	190,128,175
PTTEP	6.25	167.42	1,063,200	178,004,800
EA-R	8.38	89.69	1,978,000	177,402,375
KBANK-R	10.83	146.67	928,200	136,140,950
MTC-R	15.60	49.16	2,594,600	127,544,100
GPSC-R	17.86	67.18	1,885,900	126,686,100
ADVANC-R	3.87	217.34	580,600	126,187,200
SCB-R	6.12	111.11	1,093,000	121,442,050
BANPU	6.27	12.26	9,136,300	112,014,080
KBANK	8.46	146.89	724,200	106,379,250
ADVANC	3.16	217.50	472,900	102,855,100
GULF-R	8.41	48.36	2,123,800	102,696,525
SCGP-R	14.34	56.89	1,757,700	99,987,475
IVL-R	10.86	49.13	1,934,800	95,062,400
BBL	17.02	130.07	637,800	82,955,700
SCB	4.13	111.60	734,700	81,992,950
CPF	5.55	26.07	3,111,200	81,106,050
KTB	8.07	14.98	5,260,400	78,804,850
GULF	6.36	48.33	1,606,500	77,637,525
CPALL	4.17	65.51	1,182,600	77,468,850
OR-R	3.96	27.36	2,780,600	76,066,075
CRC-R	8.15	37.98	1,963,500	74,568,925
MINT-R	6.33	34.58	2,150,100	74,342,900
JMT	1.63	79.44	922,100	73,249,500
INTUCH-R	5.55	71.30	1,005,900	71,722,075
OSP-R	5.07	34.78	1,942,300	67,551,375
OR	3.39	27.30	2,385,900	65,131,700
BJC-R	15.94	36.10	1,773,800	64,029,750
GPSC	8.83	66.90	936,500	62,652,975
SCC-R	3.89	369.77	168,200	62,195,300
TOP	4.52	57.60	1,077,900	62,085,825
BANPU-R	3.35	12.26	4,878,000	59,817,860
PTT-R	1.88	37.78	1,569,300	59,289,775
BTS-R	4.95	8.79	6,692,700	58,843,960
BEM	7.97	9.09	6,390,600	58,099,325
CPF-R	3.90	26.20	2,176,000	57,003,500
CPN-R	5.83	63.19	900,900	56,927,950
BGRIM-R	6.95	34.21	1,655,400	56,626,250
CPN	5.55	62.79	863,500	54,215,375
IVL	6.18	49.12	1,102,400	54,146,325
SCGP	7.40	56.96	905,400	51,568,700
KTC-R	4.74	60.90	842,000	51,277,675
TU-R	7.82	17.26	2,861,200	49,379,620
MINT	4.07	34.73	1,376,800	47,821,650
CPALL-R	2.53	65.61	717,300	47,060,400
KTB-R	4.76	14.96	3,104,200	46,432,830
KCE-R	7.69	66.15	640,100	42,343,175
BGRIM	5.08	34.32	1,205,800	41,378,400
SAWAD-R	6.33	54.67	751,200	41,066,400
SCC	2.55	369.66	110,400	40,810,400
DELTA-R	4.19	339.51	117,300	39,824,700
MTC	4.81	49.01	802,500	39,332,300
PTTGC	2.63	47.88	769,200	36,832,875
BTS	3.04	8.79	4,106,900	36,104,095
GLOBAL-R	15.10	21.04	1,652,300	34,762,890

Source: SET



June 2022

Monday	Tuesday	Wednesday	Thursday	Friday
		1	2	3
		<ul style="list-style-type: none"> ▪ BROOK ลูกหุ้นเข้า 87,867,491 หุ้น ▪ IRCP ลูกหุ้นเข้า 7,309,941 หุ้น ▪ JKN ลูกหุ้นเข้า 11,716,461 หุ้น ▪ NER ลูกหุ้นเข้า 87,154,692 หุ้น ▪ TVD ลูกหุ้นเข้า 816,183,226 หุ้น ▪ TTB-W1 เข้าซื้อขายเป็นวันแรก (965mn sh 1:1 @ Bt0.95) 		วันเฉลิมพระชนมพรรษาสมเด็จพระนางเจ้าสุทิดาพัชรสุธาพิมลลักษณพระบรมราชินี
6	7	8	9	10
<ul style="list-style-type: none"> ▪ WHABT XD 0.166 บาท 	<ul style="list-style-type: none"> ▪ HPF XD 0.108 บาท ▪ LHPP XD 0.05 บาท ▪ M-II XD 0.148 บาท ▪ MIT XD 0.175 บาท ▪ MJLF XD 0.145 บาท ▪ MNIT XD 0.013 บาท ▪ MNIT2 XD 0.045 บาท ▪ MNRF XD 0.013 บาท ▪ M-STOR XD 0.10 บาท 		<ul style="list-style-type: none"> ▪ BCT XD 1.65 บาท ▪ LHK XD 0.45 บาท ▪ TR XD 0.56 บาท 	
13	14	15	16	17
		<ul style="list-style-type: none"> ▪ 3K-BAT XD 0.06 บาท 	<ul style="list-style-type: none"> ▪ VIBHA XW 12:1 	
20	21	22	23	24
27	28	29	30	
		<ul style="list-style-type: none"> ▪ META XW 21:5 		

July 2022

Monday	Tuesday	Wednesday	Thursday	Friday
				1
				<ul style="list-style-type: none"> ALPHAX XW 10:1
4	5	6	7	8
			<ul style="list-style-type: none"> GSC XR 1:1 @ 3.06 บาท GSC XW 2:1 	
11	12	13	14	15
<ul style="list-style-type: none"> STANLY XD 8.50 บาท ECL XW 3:1 		วันอาสาฬหบูชา		
18	19	20	21	22
25	26	27	28	29
	<ul style="list-style-type: none"> VGI XD 0.02 บาท 		วันเฉลิมพระชนมพรรษา พระบาทสมเด็จพระเจ้าอยู่หัว	วันหยุดพิเศษ