

Today Selections >> AMANAH, OTO, SISB

Stock	S	R	Comment
AMANAH	4.00	4.10	คาดกำไร 4Q25 ฟิ้น Laggard กลุ่มไฟแนนซ์
OTO	16.50	17.30	แตกไลน์ธุรกิจลุ่มคอมพิวเตอร์ไซเคไฟฟ้า
SISB	21.50	22.30	กางแขนรับนักเรียนจีนหนุนรายได้ปี 66 เดิมโต 16%

All eyes on BoJ

- SET:** คาดตลาดหุ้นทั่วโลกน่าจะมีการผันผวนมากขึ้นในวันนี้ จากผลการประชุมธนาคารกลางญี่ปุ่น (BoJ) เป็นสำคัญ (รายละเอียดด้านล่าง) นอกจากนี้ ยังต้องติดตามการออกมาให้ความเห็นของกรรมการ Fed คนสำคัญในคืนนี้ อย่าง John Williams, Patrick Harker, Lorie Logan ซึ่งจะส่งผลต่อการเปลี่ยนแปลงในตลาดเงินได้ **ในเชิงกลยุทธ์** ยังคงคาดหวังการปรับตัวขึ้นของดัชนี SET ในช่วง 1-2 สัปดาห์นี้ ไปทดสอบแนวต้านของเราเดือนนี้ที่ 1700 จุด ด้วยเหตุนี้ ยังคงแนะนำถือครองหุ้น Top pick 10 ตัวของเราเพื่อ Let profit run ต่อไป **ซึ่งล่าสุดให้ผลตอบแทนเฉลี่ย YTD อยู่ที่ 2.6%** (รูปที่ 1)
- BoJ:** ติดตามการประชุมธนาคารกลางญี่ปุ่น (BoJ) ในวันนี้อย่างใกล้ชิด เนื่องจากอาจเป็นปัจจัยกำหนดทิศทาง Fund flow ในระยะสั้น ผ่านการเปลี่ยนแปลงค่าเงินเยน (JPY) ซึ่งจะกระทบต่อค่าเงิน USD ในทางอ้อมท้ายที่สุด ทั้งนี้ Action ของ BoJ ถูกจับตามองมากขึ้น ภายหลังจากที่ล่าสุด ระดับ Bond yield 10 ปีของญี่ปุ่นได้ขึ้นทะลุกรอบการเคลื่อนไหวที่ BoJ กำหนดไว้ที่ $\pm 0.5\%$ (รูปที่ 2) ซึ่งเริ่มทำให้นักลงทุนวิตกว่า จะเป็นสัญญาณที่ BoJ เริ่มยกธงขาวต่อโครงการ Yield curve control (YCC) ที่ดำเนินมาเป็นระยะเวลานานแล้วหรือไม่ โดยอาจเกิดขึ้นอย่างรวดเร็วในครั้งนี้อะไร หรือ BoJ อาจตัดสินใจขยายกรอบการเคลื่อนไหวให้มากขึ้นจากเดิม $\pm 0.50\%$ เป็น $\pm 0.75\%$
- Rate futures:** นอกจากนั้น หากในที่ประชุมครั้งนี้ เริ่มมีการส่งสัญญาณ Forward guidance เกี่ยวกับการขึ้นดอกเบี้ยในช่วงถัดไป คาดว่าค่าเงิน JPY มีโอกาสตอบรับเชิงบวกได้ เนื่องจากปัจจุบันนักลงทุนยังคงคาดการณ์ว่า BoJ จะมีการปรับขึ้นดอกเบี้ยนโยบาย ก็จะต้องรอถึงช่วงประมาณเดือนมีนาคม-เมษายน (รูปที่ 3) หากเป็นเช่นนั้นจริง คาดว่าเงิน USD จะถูกกดดันอีกครั้ง จนทำให้ Risk sentiment ของสินทรัพย์ต่างๆยังอยู่ในเกณฑ์ที่ดี
- TOP:** คาดบริษัททรายงานกำไร 4Q22 ฟิ้นตัวจาก 3Q22 มาอยู่ที่ 685 ล้านบาท แต่ยังคงหดตัว YoY 86% แต่ถ้าไม่นับรายการพิเศษอย่าง Stock loss และ Hedging loss กำไร Core profit จะอยู่ที่ 5.7 พันล้านบาท ตรงตัว QoQ โดย Market GRM ปรับตัวดีขึ้นเป็น \$9.5/bbl (4Q21= \$7, 3Q22 = \$7) เป็นผลจาก Crude Premium ที่ปรับลดลง
- แนวโน้มปี 2023** คาดว่า GRM จะยืนในระดับ \$6-7/bbl ได้แรงหนุนจากอุปทานที่จำกัดในฝั่งน้ำมันดีเซล และการ Sanction น้ำมันจากรัสเซีย ทั้งนี้เรายังคงประมาณการกำไรปีนี้ที่ 1.7 หมื่นล้านบาท **คงราคาเป้าหมายเชิงพื้นฐานที่ 62 บาท แนะนำ "ซื้อ" ในเชิงกลยุทธ์** มองเป็นตัวหุ้นตัวหนึ่งที่สามารถ Trading ขึ้นขาย-ลงซื้อในช่วง 1Q23 ที่ราคา **Commodities** ยังคงมีลักษณะของการแกว่งตัว Sideways

(อ่านรายละเอียดต่อหน้าหลัง)

แนวรับ 1,673 แนวต้าน 1,692
บทวิเคราะห์วันนี้

- TOP (ซื้อ ราคาเป้าหมาย 62 บาท)** คาด TOP กำไร 4Q22 ฟิ้น แม้จะมี Stock loss กดดัน

Market Summary

	Closed	+/-	%Chg
SET	1,681.04	- 3.82	- 0.23
SET50	1,004.34	- 3.11	- 0.31
SET100	2,261.78	- 6.32	- 0.28
Mai	593.64	+ 1.11	+ 0.19
Dow Jones	33,910.85	-391.76	-1.14
Nasdaq	11,095.11	+15.95	+0.14
Nikkei	26,138.68	+ 316.36	+ 1.23
Hang Seng	21,577.64	- 169.08	- 0.78
SET Mkt. Cap (Btmn)	20,599.19		
SET Turnover (Btmn)	54,483.85		
PER(x)	18.29		

Stock Top Active

PTT	CPALL	AOT	KBANK	BBL
-----	-------	-----	-------	-----

Sector Top Active

ENERG	COMM	BANK
-------	------	------

Investors Data – SET (Btmn)

17 Jan.23	Buy	Sell	Net
Institution	5,079	6,890	-1,811
Proprietary	4,280	3,738	542
Foreign	28,314	27,506	808
Local	16,811	16,351	461
1-17 Jan.23	Buy	Sell	Net
Institution	76,001	88,048	-12,047
Proprietary	58,375	55,840	2,535
Foreign	405,305	386,317	18,987
Local	267,040	276,514	-9,475

Commodities

	17 Jan.23	16 Jan.23	Chg	%Chg
Bt/US\$	32.99	33.01	-0.02	-0.06
US\$/Yuan	6.773	6.733	+0.04	+0.60
US Bond Yield 10y(%)	3.549	3.568	-0.02	-0.52
Brent Oil (US\$/bbl)	85.92	84.46	+1.46	+1.73
Nymex Oil (US\$/bbl)	80.45	79.07	+1.38	+1.75
Gold Spot (US\$/oz)	1,907.70	1,917.90	-10.20	-0.53
Baltic Dry Index	921.00	946.00	-25.00	-2.64
Dollar Index (DXYO)	102.38	102.30	+0.08	+0.08

Today's Event

- SDC ลุกหุ้นเข้า** 37,037,036 หุ้น

ณัฐชาต เมฆบาลีน
 CFA, FRM (ID: 31379)
 E-mail: nuttachart@trinitythai.com

บริษัทหลักทรัพย์ ทรินิตี้ จำกัด, 179 อาคารบางกอก ซิตี้ ทาวเวอร์ ชั้น 25-26, 29 ถนนสาทรใต้ เขตสาทร กรุงเทพฯ 10120 โทรศัพท์ 0-2088-9100 โทรสาร 0-2088-9399

รายงานฉบับนี้จัดทำขึ้นโดยข้อมูลเท่าที่ปรากฏและเชื่อว่าเป็นที่น่าเชื่อถือได้แต่ไม่ถือเป็นการยืนยันความถูกต้องและความสมบูรณ์ของข้อมูลนั้นๆ โดยบริษัทหลักทรัพย์ ทรินิตี้ จำกัด ผู้จัดทำขอสงวนสิทธิ์ในการเปลี่ยนแปลงความเห็นหรือประมาณการต่าง ๆ ที่ปรากฏในรายงานฉบับนี้โดยไม่ต้องแจ้งล่วงหน้า รายงานฉบับนี้มีวัตถุประสงค์เพื่อใช้ประกอบการตัดสินใจของนักลงทุน โดยไม่ได้เป็นการชี้แนะหรือชักชวนให้ นักลงทุนทำการซื้อหรือขายหลักทรัพย์ หรือตราสารทางการเงินใดๆ ที่ปรากฏในรายงาน

Strategy

รูปที่ 1: ผลตอบแทนเฉลี่ยของพอร์ตหุ้นแนะนำไตรมาส 1/66 ล่าสุด

	30-Dec-22	17-Jan-23	XD	% return
GLOBAL	22.4	20.6		-8.0
PLANB	7.6	8.6		13.2
SC	4.22	4.24		0.5
STEC	13.6	14.8		8.8
PF&REIT	154.23	157.1		1.9
GPSC	73	73.25		0.3
JMT	69	67.25		-2.5
ADVANC	195	201		3.1
SCC	342	359		5.0
TISCO	99.25	103		3.8
Avg				2.6
SET_TRI	11766.92	11856.96		0.8

Source: Trinity Research

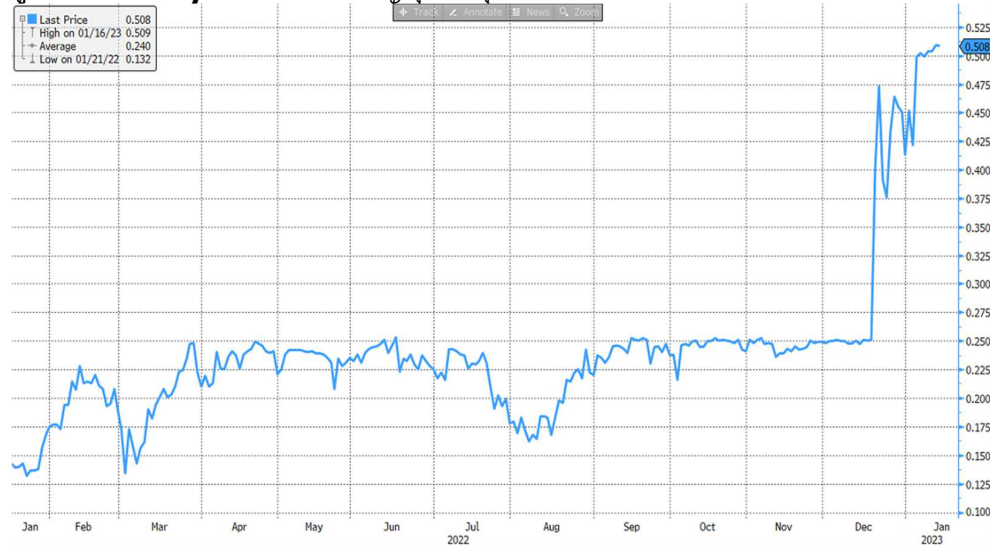
รูปที่ 2: Bond yield 10 ปีของญี่ปุ่นล่าสุด

Source: Bloomberg

ณัฐชาติ เมฆมาดิน, CFA, FRM
 เลขทะเบียนนักวิเคราะห์:
 031379
 nuttachart@trinitythai.com

Strategy

รูปที่ 3: Interest rate futures ของดอกเบี้ยญี่ปุ่นล่าสุด

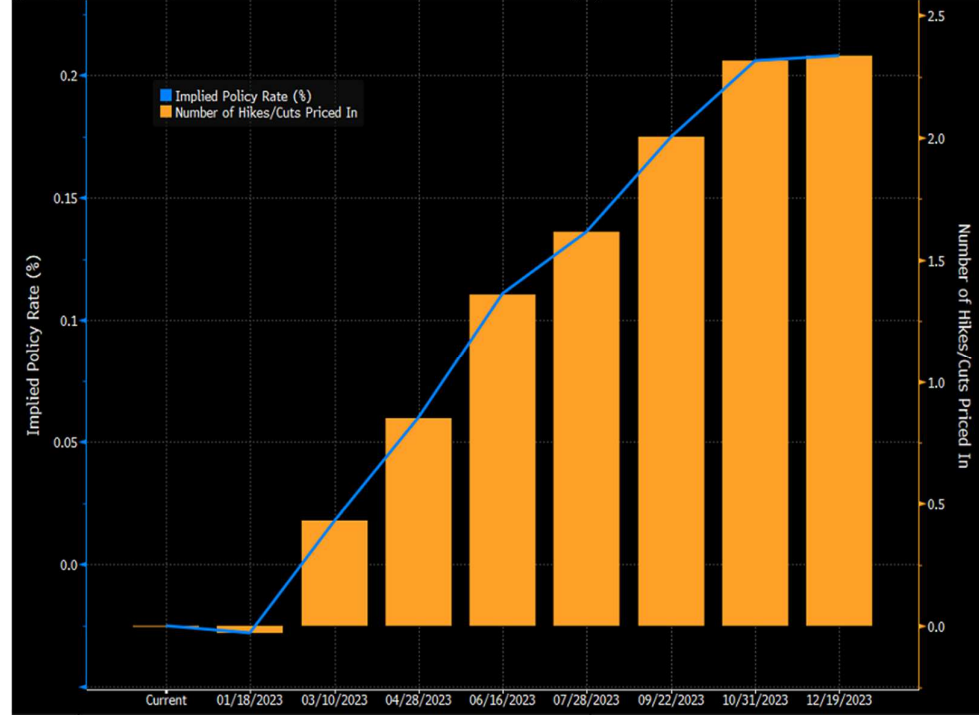

Source: Bloomberg

ณัฐชาติ เมฆมาดิน, CFA, FRM
เลขทะเบียนนักวิเคราะห์:
031379
nuttachart@trinitythai.com

Fund Flow

Foreign Portfolio Investment in Equities (Asia ex. Japan)

Unit : US\$ mn

	As at	Day	WTD Net	MTD Net	YTD Net
India	16-Jan	193.0	193.0	-1,665.3	-1,665.3
Indonesia	17-Jan	1.4	-20.9	-354.7	-354.7
Malaysia	16-Jan	-13.9	-13.9	-8.1	-8.1
Philippines	17-Jan	31.9	51.7	70.6	70.6
South Korea	18-Jan	-61.5	303.2	2,489.8	2,489.8
Sri Lanka	17-Jan	-0.1	-0.1	0.4	0.4
Taiwan	17-Jan	382.9	1,103.4	4,547.2	4,547.2
Thailand	17-Jan	24.5	35.5	565.5	565.5
Vietnam	17-Jan	32.4	35.8	15.1	15.1

Source: Bloomberg

Net Foreign

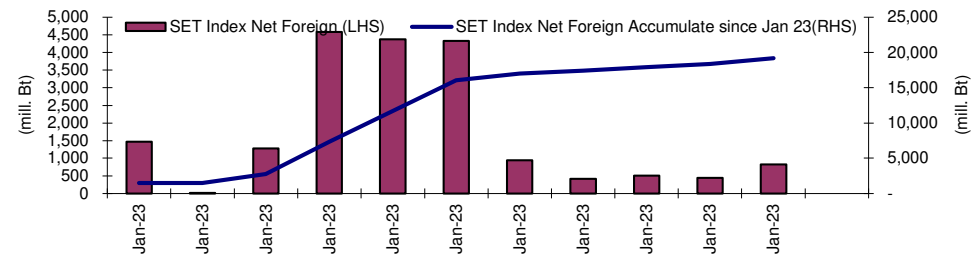
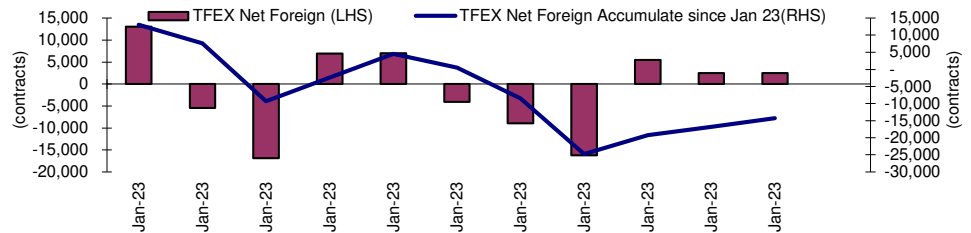

Indicators to watch

	Last	Previous	% chg	1W Prior	1M Prior	Remark
VIX Index	19.36	19.49	-0.7%	-5.9%	-14.4%	+
Ted Spread	0.22	0.22	-2.1%	-2.0%	-56.6%	+
TTF (Thai Trust Fund)	11.27	11.25	0.2%	0.4%	6.1%	+
U.S.Dollar Index	102.38	102.30	0.1%	-0.8%	-2.1%	-
U.S.Bond Yield	3.54	3.52	0.7%	0.0%	2.2%	+
US Coal Index	7.5	6.87	9.2%	39.9%	58.2%	+
Emerging Asia Index (MXMS)	555.96	558.34	-0.4%	1.4%	8.8%	-

Source: Bloomberg, Aspen

Price performance of Stock in SET50
(for weekly: 10 - 17 Jan 2023)



1 Week Performance

Stock	17-Jan-23	%YTD	%-1W	%-1M	%-3M	%-6M	%-12M
SET	1,681.04	1	-1	4	7	10	0
SET50	1,004.34	1	-1	2	7	7	1
BANK	398.2	-4	-2	5	7	15	-7
BBL	154.50	27	-3	8	11	22	19
KBANK	153.00	8	-2	7	5	9	6
KTB	17.60	33	-3	0	4	21	28
SCB	110.50	-13	-3	7	7	18	-13
TISCO	103.00	7	1	4	10	19	4
TTB	1.42	-3	-3	4	16	27	-3
COMM	39,244.28	6	-2	5	14	15	7
CRC	43.25	35	-3	-1	9	24	31
COM7	33.50	-20	-4	4	5	18	-14
CPALL	68.75	17	-3	4	21	12	18
GLOBAL	20.60	3	-2	2	5	20	0
HMPRO	14.70	1	-7	-2	9	14	3
CONMAT	9,610.13	-5	0	6	12	2	-6
SCC	359.00	-7	0	8	15	-3	-7
ENERG	24,771.54	0	0	1	3	5	-2
BANPU	12.40	17	-1	-9	-3	-1	11
BGRIM	40.75	1	-2	3	35	9	4
EA	89.25	-7	-2	-7	-4	11	-7
EGCO	175.00	0	-1	3	8	-6	1
GPSC	73.25	-17	-2	0	26	10	-16
GULF	54.00	18	-2	0	11	13	4
OR	23.60	-13	-2	0	-7	-8	-8
PTT	33.50	-12	1	7	-2	0	-14
PTTEP	170.50	44	1	-1	1	11	39
RATCH	43.75	-3	-2	3	14	13	-2
TOP	56.75	15	2	5	11	15	9
ETRON	10,585.53	61	1	19	26	119	63
DELTA	842.00	104	1	23	26	161	104
FIN	4,800.07	-14	1	3	11	6	-16
JMT	67.25	-3	-2	0	6	-2	5
KTC	59.00	0	0	-2	4	9	-1
MTC	41.25	-30	0	7	22	-2	-32
TIDLOR	31.00	-15	-1	6	28	18	-16
FOOD	12,792.44	-4	0	1	5	-2	-6
CBG	102.00	-15	0	5	22	-11	-10
CPF	24.20	-5	1	-1	-4	-8	-9
MINT	32.75	14	-3	3	34	2	11
OSP	29.75	-13	-1	3	18	-14	-12
TU	16.40	-16	0	-2	-12	4	-19
HEALTH	7,347.80	28	-3	4	0	8	31
BDMS	29.75	29	-3	6	2	10	33
BH	212.00	50	-6	-1	-10	12	55
ICT	169.59	-12	0	7	3	-2	-12
ADVANC	201.00	-13	-1	9	9	-2	-8
DTAC	49.25	8	6	15	8	7	8
INTUCH	74.50	-7	-2	-1	6	5	-2
JMART	41.25	-29	-2	1	-10	-8	-26
TRUE	4.88	2	0	3	-4	4	5
PKG	5,420.80	-17	-3	-1	6	3	-11
SCGP	55.25	-20	-5	-2	7	3	-12
PETRO	1,048.63	-6	2	6	14	6	-11
IVL	42.00	-3	2	5	7	-4	-12
PTTGC	51.50	-12	2	10	26	18	-13
PROP	266.21	11	-1	0	8	17	11
AWC	5.95	28	-3	-3	2	23	29
CPN	69.00	22	-1	-2	7	14	27
LH	9.70	10	-2	0	8	19	9
TRANS	370.82	10	-2	1	5	5	11
AOT	73.25	20	-3	0	4	5	19
BEM	9.40	11	-2	-3	6	10	15
BTS	8.70	-7	1	5	7	1	-5
TOURISM	660.48	40	1	5	9	23	34
CENTEL	51.50	65	2	6	7	30	49

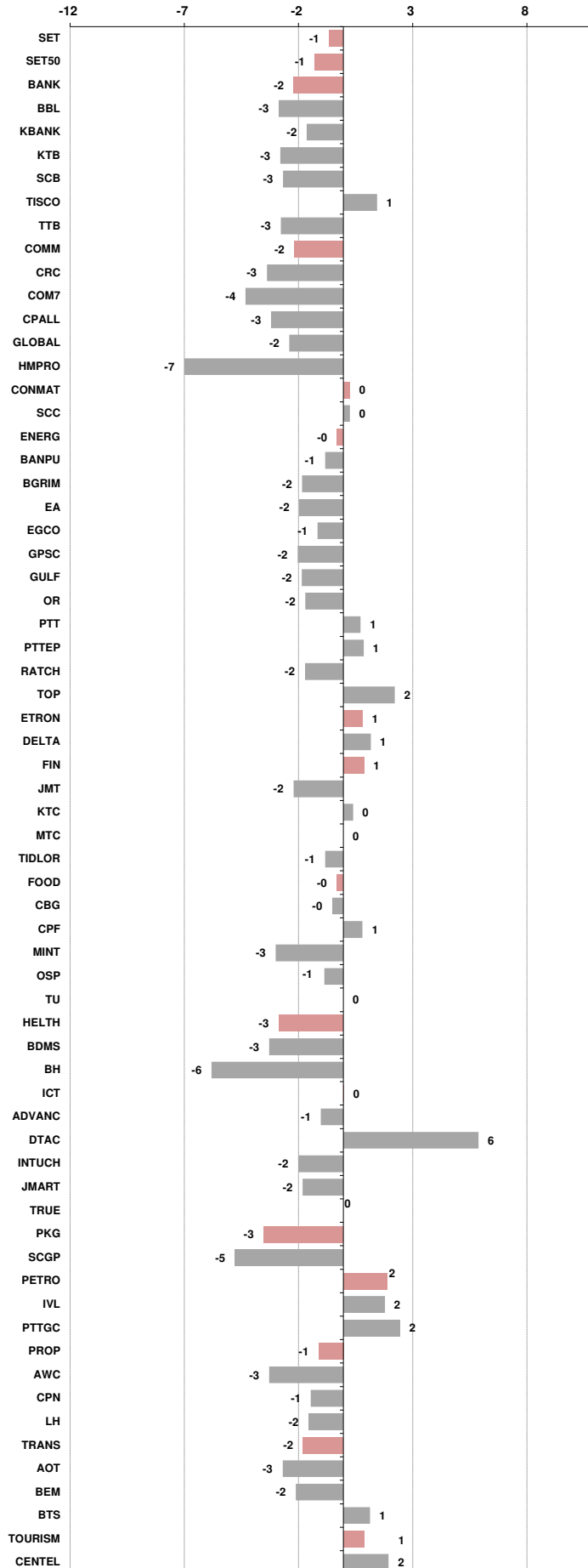



อัตราแลกเปลี่ยนวันนี้*		32.99	Change	-0.02
------------------------	--	-------	--------	-------

*เปรียบเทียบ Transaction ล่าสุดกับก่อนหน้า (โดยไม่แยกว่าเป็นของ off-shore หรือ on-shore)

สินค้า	หน่วยราคา	ปิดล่าสุด	ก่อนหน้า	ราคาปิดล่าสุด	ก่อนหน้า	เปลี่ยนแปลง +/-	%	หลักทรัพย์ที่เกี่ยวข้อง
เรือ <i>ปรับปรุจ</i>	Baltic Dry Index (spot)	17-Jan-23	16-Jan-23	921	946	-25.00	-2.6%	PSL, TTA
	BHSI (Handy Size)	17-Jan-23	16-Jan-23	488	500	-12.00	-2.4%	
ยาง	(US Cents/kg)	17-Jan-23	16-Jan-23	163.10	160.00	+3.10	1.9%	STA, TRUBB
น้ำตาล	(Cent/Pound)	17-Jan-23	16-Jan-23	20.14	19.73	+0.41	2.1%	KSL
ถั่วเหลือง	(Cent\$/Bushel)	17-Jan-23	16-Jan-23	1,539.75	1,527.75	+12.00	0.8%	TVO
น้ำมันปาล์ม	(US\$/ton)	17-Jan-23	16-Jan-23	3,807.00	3,855.00	-48.00	-1.2%	CPI, LST, UPOIC, UVAN
สังกะสี	(US\$/ton)	17-Jan-23	16-Jan-23	3,316.00	3,281.00	+35.00	1.1%	PDI
ทองคำ	(US\$/oz)	17-Jan-23	16-Jan-23	1,907.20	1,918.40	-11.20	-0.6%	THL (Source:Aspen)
SPDR Gold Trust	(ton)	17-Jan-23	16-Jan-23	909.24	912.14	-2.90	-0.3%	
น้ำมันดิบ <i>ทุกวัน</i>	WTI (US\$/barrel)	17-Jan-23	16-Jan-23	80.45	79.07	+1.38	1.7%	PTT, PTTEP, TOP, PTTGC, BCP
	Brent (US\$/barrel)	17-Jan-23	16-Jan-23	85.92	84.46	+1.46	1.7%	(Source:Aspen)
ค่าการกลั่น <i>ทุกวัน</i>	GRM (US\$/barrel)	17-Jan-23	16-Jan-23	8.24	7.55	+0.69	0.0%	BCP, IRPC, PTTGC and TOP (Bloomberg)
น้ำมันทำความร้อน <i>ทุกวัน</i>	Heating Oil (cent/gallon)	17-Jan-23	16-Jan-23	295.60	299.59	-3.99	-1.3%	BCP, IRPC, PTTGC and TOP (Bloomberg)
	Natural Gas(\$/MMBtu)	17-Jan-23	16-Jan-23	3.62	3.67	-0.04	-1.1%	PTTEP, PTT, BANPU (Bloomberg)
ปิโตรเคมี	Naphtha (US\$/MT)	17-Jan-23	16-Jan-23	701.13	701.13	+0.00	0.0%	PTTGC, SCC (เป็นต้นทุน)
	Ethylene (US\$/MT)	13-Jan-23	6-Jan-23	775	805	-30.00	-3.7%	PTTGC, SCC, IRPC (Bloomberg)
	Propylene (US\$/MT)	13-Jan-23	6-Jan-23	860	865	-5.00	-0.6%	PTTGC, SCC, IRPC
เหล็ก	HRC (US\$/ton) ริดร้อน	17-Jan-23	16-Jan-23	730.0	725.0	+5.00	0.7%	(Source:Bloomberg)
ถ่านหิน	NEX (US\$/ton)	13-Jan-23	6-Jan-23	407.78	418.10	-10.32	-2.5%	BANPU, LANNA, UMS
อาหาร	ไก่ (บาท/กก.)	30-Dec-22	30-Nov-22	43.00	44.00	-1.00	-2.3%	CPF, GFPT (Source: CPF)
	กุ้งVannamei(บาท/กก.)	30-Dec-22	30-Nov-22	162	155	+7.00	4.5%	CPF, CFRESH, SSF, ASIAN, TU
	สุกร (บาท/กก.)	30-Dec-22	30-Nov-22	98	103	-5.00	-4.9%	CPF

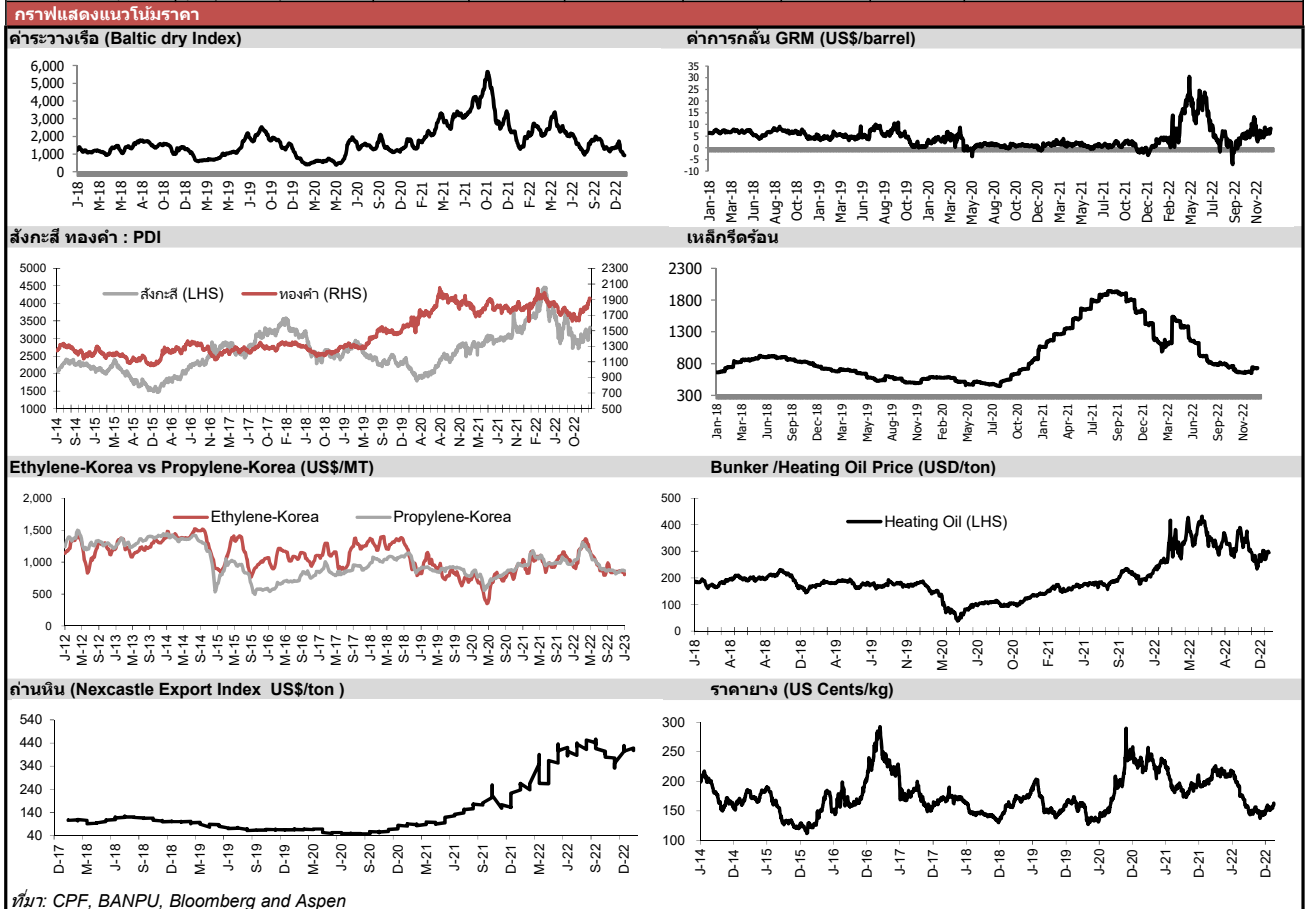



NVDR Trading Data by Stock : 18 Jan 2023

Total NVDR Trading (Bt m)	Date 17 Jan 23	Net (Bt M)
24,567.15	Institutions	-1,811.13
% of SET : 22.55%	Proprietary	+542.29
Total SET Trading Value : +54,484.59	Foreign	+808.29
	Local Investor	+460.55

STOCK	Net Buy ซื้อสุทธิ					
	17 Jan	16 Jan	13 Jan	12 Jan	11 Jan	Total 5 Days
	Value (Btm) : มูลค่า (ล้านบาท)					
1 MINT	454.8	29.9	112.5	-82.7	-231.3	283.2
2 PTT	408.7	1.3	-78.6	155.6	79.3	566.2
3 BBL	237.5	31.0	868.2	415.2	-366.3	1,185.6
4 CPALL	198.7	152.7	127.6	325.1	795.4	1,599.4
5 DELTA	170.2	140.1	-812.1	295.8	287.9	81.9
6 KBANK	146.3	70.2	201.3	-217.3	-221.2	-20.7
7 BDMS	132.9	88.7	142.6	52.6	60.6	477.5
8 BCP	120.5	-4.6	63.4	36.2	-24.3	191.2
9 HMPRO	110.7	-9.7	261.7	-45.0	-7.3	310.4
10 MAKRO	103.8	246.2	199.3	291.2	142.3	982.9
11 BGRIM	85.8	88.7	95.2	-1.4	35.6	303.9
12 PTTGC	81.8	-26.9	-45.4	12.8	-185.9	-163.6
13 LH	77.7	35.3	-3.7	0.6	7.5	117.4
14 TISCO	71.8	-65.5	-56.8	98.0	-16.5	31.1
15 GPSC	70.0	79.9	80.1	13.6	23.6	267.3
16 TRUE	69.1	129.4	-68.6	78.8	20.1	228.9
17 AMATA	47.7	-2.7	34.4	2.8	26.9	109.1
18 CK	41.0	-8.1	-20.9	1.8	-7.6	6.3
19 BTG	37.1	4.6	1.3	-0.5	-3.4	39.1
20 JMT	33.4	2.5	54.1	68.0	53.1	211.2
21 CENTEL	28.8	-6.5	67.2	10.7	105.2	205.4
22 PLANB	25.2	1.4	8.4	-3.4	24.5	56.1
23 JMART	25.1	14.6	-42.3	33.3	-0.3	30.4
24 KKP	24.8	-11.3	45.2	-44.5	-41.0	-26.7
25 AWC	24.6	-9.1	-10.4	-51.0	71.7	25.9
26 IVL	24.4	-0.5	-60.1	39.2	124.3	127.2
27 EA	23.1	91.0	-2.1	22.5	17.9	152.4
28 COM7	22.1	8.4	-18.3	65.8	76.6	154.5
29 SPALI	21.7	9.2	-11.1	-16.1	-6.0	-2.4
30 BCH	21.5	31.7	8.2	63.9	41.5	166.8

STOCK	Net Sell ขายสุทธิ					
	17 Jan	16 Jan	13 Jan	12 Jan	11 Jan	Total 5 Days
	Value (Btm) : มูลค่า (ล้านบาท)					
AOT	-422.0	156.8	-218.7	-357.2	-14.0	-855.1
GLOBAL	-155.8	-137.3	-141.3	-133.2	-94.5	-662.2
SAWAD	-113.2	-160.8	-161.2	-33.7	-45.0	-513.8
PTTEP	-80.5	4.3	-38.5	491.0	237.3	613.7
DTAC	-70.5	20.3	255.4	10.7	-6.0	209.7
GULF	-64.4	12.9	44.4	122.8	30.5	146.1
CPF	-60.4	-63.3	-12.7	-2.1	53.0	-85.6
BAM	-56.7	-2.9	-1.9	-16.1	31.0	-46.7
TOA	-39.3	-7.4	-25.9	-110.8	-98.0	-281.4
KTB	-38.2	-34.4	-7.1	-19.4	-92.2	-191.1
CRC	-35.4	28.5	-20.3	-6.8	20.3	-13.6
INTUCH	-31.5	1.1	-70.8	-57.8	16.1	-142.9
OR	-30.5	24.3	59.9	-62.3	-97.4	-106.0
MTC	-27.1	-28.6	-124.6	-54.0	104.4	-129.9
AAI	-25.1	45.9	-3.1	-0.5	-8.7	8.5
ESSO	-25.1	83.1	43.9	57.3	-81.8	77.4
TOP	-17.2	89.2	7.5	-45.0	76.2	110.7
SCGP	-17.1	17.1	12.7	-81.3	-62.3	-130.9
TU	-16.9	20.7	-14.8	-2.1	58.4	45.2
SINGER	-16.1	-27.0	-47.0	-29.8	4.2	-115.7
FORTH	-14.6	-21.1	-46.7	-5.6	-44.6	-132.7
BTS	-13.9	0.4	10.1	-15.1	0.9	-17.6
ITC	-13.5	-4.7	6.6	32.6	48.3	69.3
SABUY	-12.6	3.7	1.9	12.0	-59.5	-54.5
WICE	-10.6	-5.1	18.1	-0.8	-4.2	-2.5
THCOM	-9.9	-12.4	4.2	-14.6	-11.9	-44.6
MONO	-9.5	7.3	-6.4	0.8	3.0	-4.7
TFG	-9.4	0.3	-3.8	-6.5	-29.5	-48.9
ONEE	-9.1	8.7	-2.9	-0.3	-6.0	-9.5
BEM	-8.3	-48.1	-43.8	8.0	-1.6	-93.7

STOCK	MONTH TO DATE (Bt m) ยอดซื้อขายสุทธิเดือน มกราคม 66	
	1 - 17 Jan 23	
	TOTAL NET BUY	TOTAL NET SELL
CPALL	3,095.4 BANPU	-1,271.0
SCB	2,147.1 DELTA	-1,002.9
BBL	1,952.2 BH	-582.1
MAKRO	1,439.7 EA	-372.5
SCC	1,071.1 KCE	-357.0
BDMS	844.0 ESSO	-318.2
AOT	775.1 TOA	-307.0
HMPRO	693.4 KKP	-259.6
KBANK	649.9 SAWAD	-250.6
GPSC	578.6 IRPC	-248.4
KTC	552.9 SIRI	-202.9
IVL	549.6 FORTH	-165.8
TISCO	541.3 BLA	-126.2
CRC	536.7 SINGER	-118.6
CPN	505.0 STEC	-73.8
TRUE	497.4 THCOM	-69.2
CENTEL	490.9 BBIK	-68.4
MINT	461.0 TFG	-65.6
OSP	453.8 TLI	-60.9
TTB	447.9 BJC	-57.4
GULF	429.6 GUNKUL	-56.4
TIDLOR	429.1 ILM	-50.3
INTUCH	412.2 PTTEP	-47.1
COM7	404.0 FSMART	-44.7
JMT	390.3 BYD	-38.2
CBG	370.3 AH	-36.2
MTC	319.1 VGI	-32.5
PTT	316.8 DUSIT	-30.4
KTB	306.6 PTL	-29.2
LH	286.7 MBK	-28.5

STOCK	YEAR TO DATE Y2023 (Bt m) ยอดซื้อขายสุทธิปี 2566	
	3 Jan 23 - 17 Jan 23	
	TOTAL NET BUY	TOTAL NET SELL
1 CPALL	3,095.4 BANPU	-1,271.0
2 SCB	2,147.1 DELTA	-1,002.9
3 BBL	1,952.2 BH	-582.1
4 MAKRO	1,439.7 EA	-372.5
5 SCC	1,071.1 KCE	-357.0
6 BDMS	844.0 ESSO	-318.2
7 AOT	775.1 TOA	-307.0
8 HMPRO	693.4 KKP	-259.6
9 KBANK	649.9 SAWAD	-250.6
10 GPSC	578.6 IRPC	-248.4
11 KTC	552.9 SIRI	-202.9
12 IVL	549.6 FORTH	-165.8
13 TISCO	541.3 BLA	-126.2
14 CRC	536.7 SINGER	-118.6
15 CPN	505.0 STEC	-73.8
16 TRUE	497.4 THCOM	-69.2
17 CENTEL	490.9 BBIK	-68.4
18 MINT	461.0 TFG	-65.6
19 OSP	453.8 TLI	-60.9
20 TTB	447.9 BJC	-57.4
21 GULF	429.6 GUNKUL	-56.4
22 TIDLOR	429.1 ILM	-50.3
23 INTUCH	412.2 PTTEP	-47.1
24 COM7	404.0 FSMART	-44.7
25 JMT	390.3 BYD	-38.2
26 CBG	370.3 AH	-36.2
27 MTC	319.1 VGI	-32.5
28 PTT	316.8 DUSIT	-30.4
29 KTB	306.6 PTL	-29.2
30 LH	286.7 MBK	-28.5

STOCK	Total Net BUY/SELL Y2022 ยอดซื้อขายสุทธิปี 2565	
	TOTAL NET BUY	TOTAL NET SELL
	Value (Btm) : มูลค่า (ล้านบาท)	
1 PTTEP	24,291 PTT	-4,542
2 BDMS	21,045 PTTGC	-3,390
3 AOT	17,316 SCC	-2,224
4 BH	14,290 DTAC	-1,701
5 EA	13,423 SABUY	-1,578
6 KBANK	11,914 TU	-1,164
7 CPALL	11,493 NEX	-1,106
8 BANPU	9,175 KCE	-1,104
9 TRUE	7,682 WICE	-1,099
10 TOP	7,607 JMART	-1,052
11 IVL	7,432 BAM	-702
12 ADVANC	7,122 JAS	-688
13 MAKRO	7,078 BYD	-687
14 CRC	7,059 IRPC	-682
15 CPN	6,619 RBF	-623
16 CPF	5,700 III	-574
17 DELTA	5,694 DITTO	-513
18 KTB	5,693 ASK	-511
19 BCP	5,315 TCAP	-509
20 HMPRO	5,088 GUNKUL	-503
21 MORE	4,994 BEC	-474
22 AWC	4,789 NINE	-439
23 OSP	4,166 AS	-436
24 SPALI	4,128 JTS	-419
25 BEM	3,789 WORK	-365
26 MTC	3,689 SAT	-351
27 MINT	3,574 HUMAN	-345
28 INTUCH	3,497 MACO	-342
29 LH	3,391 LEO	-300
30 OR	3,371 BTG	-296

แบบรายงานการเปลี่ยนแปลงการถือหลักทรัพย์และสัญญาซื้อขายล่วงหน้าของผู้บริหาร (แบบ 59)

ชื่อผู้บริหาร	วิธีการได้มา/ จำนวน	จำนวน (หุ้น)	ราคา (บาท)	มูลค่า (บาท)	ประเภท หลักทรัพย์	วันที่ได้มา/ จำนวน
CCET นาย เจริญ สง ขุย	ซื้อ	222,600.00	2.35	523,110.00	หุ้นสามัญ	16/1/2566
EKH นาย กวีชัย เลิศศัศวรัตน์	ซื้อ	30,000.00	2.28	68,400.00	ใบสำคัญแสดงสิทธิที่จะซื้อหุ้น	16/1/2566
GSC นางสาว ณัฐวี อัจฉริยะสมบัติ	ซื้อ	100,000.00	1.50	150,000.00	หุ้นสามัญ	13/1/2566
IP นาย ตฤณวรรณ ธนดิษฐ์พันธ์	ซื้อ	330,000.00	15.68	5,174,400.00	หุ้นสามัญ	16/1/2566
KTMS นาย ศุภณัฐ พรหมศิริพงษ์	ขาย	16,300.00	4.20	68,460.00	หุ้นสามัญ	17/1/2566
LEO นาย เกตติวิทย์ สิทธิสุนทรวงษ์	ขาย	1,000,000.00	1.08	1,080,000.00	ใบสำคัญแสดงสิทธิที่จะซื้อหุ้น	16/1/2566
LEO นาย เกตติวิทย์ สิทธิสุนทรวงษ์	ขาย	9,000,000.00	13.10	117,900,000.00	หุ้นสามัญ	16/1/2566
ONEE นางสาว สมฤดี ศรีจรรยา	ขาย	350,000.00	8.22	2,877,000.00	หุ้นสามัญ	16/1/2566
PCC นาย กิตติ สัมฤทธิ์	ซื้อ	200,000.00	3.41	682,000.00	หุ้นสามัญ	16/1/2566
PG นาย พีรนาถ ไชควัฒนา	ซื้อ	3,200.00	7.58	24,256.00	หุ้นสามัญ	16/1/2566
PRAKIT นาย อภิรักษ์ อภิสารธนรักษ์	ซื้อ	2,000.00	12.50	25,000.00	หุ้นสามัญ	16/1/2566
S&J นาง แก้วดา องค์สรณะคม	ซื้อ	3,500.00	30.94	108,290.00	หุ้นสามัญ	16/1/2566
S&J นาย ชีระศักดิ์ วิฑิตเศรษฐ์	ซื้อ	12,000.00	30.98	371,760.00	หุ้นสามัญ	16/1/2566
S&J นาย อรุษา บุณกรวิวัฒน์	ซื้อ	2,142.00	30.98	66,359.16	หุ้นสามัญ	16/1/2566
SIMAT นาย บุญเลิศ เอียวพรชัย	ซื้อ	100,000.00	2.26	226,000.00	หุ้นสามัญ	16/1/2566
STC นาย สุรสิทธิ์ ชัยตระกูลทอง	ซื้อ	32,000.00	0.77	24,640.00	หุ้นสามัญ	16/1/2566
TSSTE นาย ประภาส ชุตินวาร์พันธ์	ซื้อ	4,700.00	7.50	35,250.00	หุ้นสามัญ	16/1/2566
WPH นาง อมรา ลิลละวัฒน์	โอน	4,750,000.00	4.10	19,475,000.00	หุ้นสามัญ	12/1/2566
WPH นาย พลเลิศ บุญสันติสุข	รับโอน	2,880,500.00	4.10	11,810,050.00	หุ้นสามัญ	12/1/2566
WPH นาย วิชัย ลิลละวัฒน์	รับโอน	4,750,000.00	4.10	19,475,000.00	หุ้นสามัญ	12/1/2566

ที่มา : ศูนย์สารสนเทศตลาดทุน สำนักงานคณะกรรมการ ก.ล.ต.

หลักทรัพย์ที่ต้องซื้อขายด้วยบัญชี Cash Balance

Stock	12	13	16	17	18	19	20	23	24	25	26	27	30	31	1	2	3	6	7	8	9	10	13
-------	----	----	----	----	----	----	----	----	----	----	----	----	----	----	---	---	---	---	---	---	---	----	----

LEVEL 1 : Cash Balance

CRANE																							
MVP																			Exit: 18 Jan				
MVP-W1																Exit: 20 Jan							
MTW													Exit: 24 Jan										
SKY											Exit: 25 Jan												
7UP																Exit: 25 Jan							
JTS																			Exit: 1 Feb				

LEVEL 2: Prohibit Net settlement, Excluded from Credit limit and Cash Balance

A5																			Exit: 20 Jan				
----	--	--	--	--	--	--	--	--	--	--	--	--	--	--	--	--	--	--	--------------	--	--	--	--

LEVEL 3: A One-day Suspension of Trading, followed by Prohibit Net Settlement, Excluded from Credit limit and Cash Balance

-

Source: SET

Short Sales

Stock	% Short Sale Volume Comparing with Main Board	Average Price (Bt)	Volume (shares)	Value (Mil. B)
PTT	13.36	33.66	10,915,000	367,381,775
PTTGC	10.35	50.85	3,033,000	154,216,425
AOT	6.37	73.44	1,586,800	116,528,975
PTTGC-R	7.73	51.15	2,252,400	115,214,000
BEM	20.58	9.47	11,162,500	105,681,810
SAWAD-R	20.78	55.40	1,895,100	104,982,900
KBANK	6.28	154.38	657,500	101,505,400
AOT-R	5.50	73.39	1,370,800	100,601,425
BDMS	10.63	29.81	3,373,800	100,561,750
DELTA	7.78	844.64	116,500	98,401,000
DELTA-R	7.58	843.67	113,500	95,756,000
CPALL	5.00	68.58	1,391,100	95,407,450
BBL	6.12	155.50	606,100	94,245,600
BANPU	14.65	12.30	7,252,500	89,205,750
PTTEP	9.03	169.98	511,700	86,976,950
PTTEP-R	9.02	170.11	510,400	86,822,900
IVL-R	7.83	41.84	1,751,000	73,253,825
ADVANC	8.35	201.10	351,300	70,647,100
IVL	7.54	41.88	1,683,800	70,514,050
MINT	5.94	33.30	1,987,400	66,175,650
DTAC-R	10.35	48.56	1,274,000	61,862,575
HMPRO-R	6.75	14.90	4,145,400	61,747,820
GULF	8.72	54.32	1,109,900	60,285,725
MINT-R	5.18	33.25	1,733,800	57,651,925
EA-R	8.42	89.65	642,400	57,590,925
TIDLOR	10.48	31.12	1,849,900	57,559,900
ADVANC-R	6.80	200.91	286,300	57,520,700
SCB	5.20	111.68	511,300	57,102,050
KTB	15.06	17.72	3,183,100	56,415,840
GULF-R	7.98	54.27	1,016,000	55,135,625
TOP	13.55	56.33	953,300	53,697,900
SAWAD	10.13	55.45	923,500	51,205,400
BBL-R	3.33	155.45	329,200	51,173,500
SPRC-R	15.25	10.61	4,568,000	48,461,590
CPF	10.24	24.10	2,009,900	48,444,440
AWC	10.68	6.10	7,893,100	48,116,785
SCGP	10.65	55.48	845,400	46,900,000
SCC-R	6.54	356.79	126,300	45,062,100
HANA-R	10.06	57.50	781,700	44,945,850
TIDLOR-R	8.12	31.28	1,425,800	44,595,200
MTC	8.68	41.44	1,042,000	43,179,125
GLOBAL-R	9.90	20.54	2,079,200	42,711,510
CRC-R	5.73	43.48	968,100	42,088,475
SCGP-R	8.87	55.49	704,000	39,066,625
CPALL-R	2.03	68.73	564,500	38,799,950
BH-R	7.68	211.26	177,100	37,413,800
KBANK-R	2.31	153.28	243,500	37,324,450
DTAC	6.07	48.33	750,100	36,252,525
KCE	6.42	51.18	694,900	35,563,175
TTB	18.67	1.42	24,676,800	35,041,056
TISCO	8.06	102.06	339,000	34,598,650
EA	5.04	89.76	384,500	34,512,300
HMPRO	3.72	14.90	2,280,000	33,982,370
JMT-R	11.88	67.50	498,700	33,663,750
SCB-R	3.06	111.08	301,800	33,525,250
LH	9.66	9.69	3,223,500	31,230,765
PTT-R	1.13	33.50	926,700	31,044,450
IRPC	18.80	3.14	9,811,000	30,792,754
MTC-R	5.99	41.32	720,700	29,782,475
BEM-R	5.79	9.47	3,141,700	29,751,165

Source: SET



January 2023

Monday	Tuesday	Wednesday	Thursday	Friday
2	3	4	5	6
<ul style="list-style-type: none"> ชดเชยวันสิ้นปีและวันปีใหม่ 	<ul style="list-style-type: none"> JCK ลูกหุ้นเข้า 3,623,188 หุ้น 	<ul style="list-style-type: none"> MALEE ลูกหุ้นเข้า 269,731,275 หุ้น 	<ul style="list-style-type: none"> TTT XD 0.50 บาท A5 ลูกหุ้นเข้า 35,927,638 หุ้น 	<ul style="list-style-type: none"> JCK ลูกหุ้นเข้า 7,194,244 หุ้น JCKH ลูกหุ้นเข้า 17,241,379 หุ้น HEMP ลูกหุ้นเข้า 6,000,000 หุ้น SDC ลูกหุ้นเข้า 151,404,147 หุ้น TNDT ลูกหุ้นเข้า 2,000,000 หุ้น ABM-W1 เข้าซื้อขายเป็นวันแรก (49.9mn sh 1:1 @ Bt1.80)
9	10	11	12	13
<ul style="list-style-type: none"> CHAYO XD 0.001389 บาท CHAYO XD 40:1 CHO ลูกหุ้นเข้า 20,796,196 หุ้น JMT ลูกหุ้นเข้า 9,174 หุ้น JMART ลูกหุ้นเข้า 30,367,108 หุ้น PPM-W2 เข้าซื้อขายเป็นวันแรก (210.9mn sh 1:1 @ Bt6.00) 	<ul style="list-style-type: none"> INTUCH XD 1.40 บาท ACAP ลูกหุ้นเข้า 50,000,000 หุ้น III ลูกหุ้นเข้า 46,165,510 หุ้น JCK ลูกหุ้นเข้า 14,285,714 หุ้น JCKH ลูกหุ้นเข้า 34,482,758 หุ้น JKN ลูกหุ้นเข้า 4,184,105 หุ้น LIT ลูกหุ้นเข้า 21 หุ้น SINGER ลูกหุ้นเข้า 75,567 หุ้น SIRI ลูกหุ้นเข้า 474,625,000 หุ้น SMT ลูกหุ้นเข้า 3,841,040 หุ้น 	<ul style="list-style-type: none"> BM ลูกหุ้นเข้า 43,389,900 หุ้น KWM ลูกหุ้นเข้า 2,172,800 หุ้น MVP ลูกหุ้นเข้า 687,514 หุ้น PROEN ลูกหุ้นเข้า 947,150 หุ้น TH ลูกหุ้นเข้า 12,002,675 หุ้น XPG ลูกหุ้นเข้า 9,865,731 หุ้น UREKA ลูกหุ้นเข้า 10,101,010 หุ้น 	<ul style="list-style-type: none"> JKN ลูกหุ้นเข้า 12,072,648 หุ้น 	<ul style="list-style-type: none"> SUTHA XR 4:1 @ 4.00 บาท BYD ลูกหุ้นเข้า 33,498,452 หุ้น CHO ลูกหุ้นเข้า 16,339,868 หุ้น ITEL ลูกหุ้นเข้า 49,790,462 หุ้น JCKH ลูกหุ้นเข้า 282,051,278 หุ้น MORE ลูกหุ้นเข้า 300,000,000 หุ้น PPPM ลูกหุ้นเข้า 27,522,934 หุ้น SC ลูกหุ้นเข้า 10,333,659 หุ้น TRU ลูกหุ้นเข้า 240,480 หุ้น
16	17	18	19	20
<ul style="list-style-type: none"> THG XD 0.30 บาท DITTO ลูกหุ้นเข้า 61,640 หุ้น IRCP ลูกหุ้นเข้า 9,890,635 หุ้น SDC ลูกหุ้นเข้า 44,444,443 หุ้น SNP ลูกหุ้นเข้า 423,380 หุ้น 	<ul style="list-style-type: none"> UREKA ลูกหุ้นเข้า 20,768,431 หุ้น 	<ul style="list-style-type: none"> SDC ลูกหุ้นเข้า 37,037,036 หุ้น 		
23	24	25	26	27
30	31			
<ul style="list-style-type: none"> BTS XD 0.15 บาท 				



February 2023

Monday	Tuesday	Wednesday	Thursday	Friday
		1	2	3
			▪ TSC XD 0.60 תרנ	
6	7	8	9	10
		▪ IRC XD 0.291 תרנ ▪ METCO XD 18.00 תרנ		
13	14	15	16	17
20	21	22	23	24
		▪ JKN XR 1:1 @ 3.00 תרנ		
27	28			