

Today Selections >> **AMATA, BH, SIRI**

Stock	S	R	Comment
AMATA	19.80	20.40	ต่างขาดทุนหนักที่ เป้าปีนี้มักยอดแตะ 1,500 ไร่
BH	210.00	220.00	เปิดประเทศ ผู้ป่วยต่างชาติขึ้น
SIRI	1.78	1.88	ตั้งเป้า All Time High ทั้งยอดขาย ยอดโอน และกำไร

Strong China data / Buy back JMT

- SET:** แมตตลาดหุ้นเอเชียจะถูกกดดันจากตลาดหุ้นสหรัฐฯที่ปิดลบไปเมื่อคืนนี้ แต่ข่าวดี 2 ข่าวเข้าวันนี้ น่าจะช่วยประคองระดับปรดครองตลาดหุ้นและตลาดโภคภัณฑ์ได้บ้าง คือ
 - PMI ภาคการผลิตของจีนที่ออกมาฟื้นตัวขึ้นเหนือระดับ 50 ได้เป็นครั้งแรกในรอบ 4 เดือน โดยหากดูในรายละเอียด จะพบว่ายอดคำสั่งซื้อใหม่ (New orders) ยังปรับตัวสูงขึ้นจากเดิมมากมาอยู่ที่ 50.9 ถือเป็นฟื้นเหนือระดับ 50 เป็นครั้งแรกในรอบ 7 เดือน (รูปที่ 1) ลดความกังวลในส่วนของภาคการส่งออกไทยไปได้บ้าง โดยเฉพาะสินค้าที่ส่งออกไปยังประเทศจีน
 - IMF ปรับเพิ่มประมาณการการขยายตัวของเศรษฐกิจโลกปีนี้เป็น 2.9% จากประมาณการครั้งก่อนเดือนค.ค.ที่ 2.7%
- Strategy:** จากการที่ดัชนี SET ยังคงไปไม่ถึงแนวต้านของเราเดือนนี้ที่ระดับ 1700 จุด ทำให้เรายังคงแนะนำถือครองหุ้นในพอร์ตได้ต่อไป สำหรับผู้ที่ต้องการเพิ่มน้ำหนัก มองกลุ่มหุ้นที่น่าสนใจได้แก่ตัวที่ลงมาแรง Valuation อยู่ในระดับที่เหมาะสม และมี Track record ของเดือนก.พ.อยู่ในเกณฑ์ดี อย่างเช่น **GLOBAL, JMT, AMATA** ส่วนปัจจัยวันนี้ แนะนำติดตามรายงานตัวเลขเศรษฐกิจของธปท. โดยเฉพาะภาคการบริโภค การลงทุน และดุลบัญชีเดินสะพัด
- JMT:** ราคาหุ้นของ JMT อ่อนตัวลงมากในช่วงสัปดาห์ที่ผ่านมา มองปัจจัยที่อาจทำให้นักลงทุนกังวลอยู่ 2 ประเด็น
 - คาดการณ์การเติบโตของกำไร 4Q65 ไม่สูงมาก เนื่องจากฐานกำไรใน 4Q64 และ 3Q65 อยู่ในระดับที่สูงมาก
 - ความกังวลที่ว่า **JMT** จะรับรู้รายได้น้อยลงในบริษัทลูก J Asset Management (JAM) หลังต้องเสียส่วนแบ่ง 10% ไปให้ KBANK และยังมีความกังวลที่ว่า หาก **JMT** ทำการ Spin-off JAM เข้าตลาดภายในปีนี้ จะต้องมีคามยุ่งยากในการขอใบอนุญาตในการทำธุรกิจ AMC ใหม่ (เนื่องจากปัจจุบันใบอนุญาตอยู่ที่ JAM)
 - ความกังวลที่ว่า **JMT** อาจไม่มีใบอนุญาตในการทำธุรกิจ AMC จะทำให้การปรับโครงสร้างก่อน IPO บริษัท JAM ไม่เป็นไปตามคาด กล่าวคือ ธุรกิจหลักที่เป็นหนี้ไม่มีหลักประกันจะไม่ได้อยู่ที่ **JMT** อีกต่อไป
- Our take:** มองประเด็นการขอใบอนุญาต AMC หากอ้างอิงจากกรณีอื่นๆในอดีต ไม่น่าจะประสบความยากลำบากแต่อย่างใด ซึ่งก็จะส่งผลให้การปรับโครงสร้างและการแยกธุรกิจไม่น่ามีปัญหาตามมาด้วย โดย JMT จะรับหน้าที่บริหารหนี้ไม่มีหลักประกัน ซึ่งเป็นพอร์ตหลักของ **JMT** ในปัจจุบันราว 80-90% ต่อไป ขณะที่ประเด็นของ KBANK เรามองว่า หากในช่วงถัดไป KBANK ยังคงมีการบริหารจัดการ NPL ในเชิงรุก ปัจจัยนี้จะกลายมาเป็นปัจจัยบวกต่อตัวของ **JMT** ด้วยเช่นกัน ด้วยเหตุนี้ มองการปรับฐานลงมาของราคาหุ้นเป็นโอกาสที่ดีสำหรับการเข้าซื้อสะสม โดยล่าสุด **PBV** และ **PE** ของ **JMT** กลับลงมาสู่ใกล้ระดับช่วง Covid ปี 2020 เรียบร้อยแล้ว (รูปที่ 1-2)

(อ่านรายละเอียดต่อหน้าหลัง)

รวม 1,672 แนวต้าน 1,689

บทวิเคราะห์วันนี้

- PTTEP** (ถือ ราคาเป้าหมาย 163 บาท) 4Q22 กำไรดีกว่าคาด ขาดทุนต่อหน่วยน้อยกว่าที่คาด
- BCP** (ซื้อเก็งกำไร ราคาเป้าหมาย 40 บาท) คาดกำไร 4Q22 ลดลงเหลือ 1.5 พันล้านบาท ธุรกิจการตลาด, โรงไฟฟ้า และธุรกิจทรัพยากรธรรมชาติ อ่อนตัว

Market Summary

	Closed	+/-	%Chg
SET	1,681.22	-0.08	-0.00
SET50	1,002.72	-0.40	-0.04
SET100	2,257.99	-0.38	-0.02
Mai	604.81	+2.21	+0.37
Dow Jones	33,717.09	-260.99	-0.77
Nasdaq	11,393.81	-227.90	-1.96
Nikkei	27,433.40	+50.84	+0.19
Hang Seng	22,069.73	-619.17	-2.73
SET Mkt. Cap (Btmn)	20,599.17		
SET Turnover (Btmn)	54,952.17		
PER(x)	18.29		

Stock Top Active

BBL	KBANK	BANPU	DELTA	ADVANC
-----	-------	-------	-------	--------

Sector Top Active

ENERG	BANK	COMM
-------	------	------

Investors Data – SET (Btmn)

30 Jan.23	Buy	Sell	Net
Institution	4,608	4,069	540
Proprietary	4,103	3,888	215
Foreign	28,135	29,162	-1,027
Local	18,106	17,834	272
1-30 Jan.23	Buy	Sell	Net
Institution	120,356	144,224	-23,868
Proprietary	101,766	97,335	4,431
Foreign	668,938	647,700	21,238
Local	458,453	460,255	-1,801

Commodities

	30 Jan.23	27 Jan.23	Chg	%Chg
Bt/US\$	32.77	32.78	-0.01	-0.03
US\$/Yuan	6.748	6.783	-0.03	-0.51
US Bond Yield 10y(%)	3.538	3.555	-0.02	-0.47
Brent Oil (US\$/bbl)	84.50	86.40	-1.90	-2.20
Nymex Oil (US\$/bbl)	77.90	79.68	-1.78	-2.23
Gold Spot (US\$/oz)	1,922.80	1,927.80	-5.00	-0.26
Baltic Dry Index	680.00	676.00	+4.00	+0.59
Dollar Index (DXYO)	102.24	101.90	+0.34	+0.34

Today's Event

- BCPG** ฉุกเฉินเข้า 51,781 หุ้น
- SDC** ฉุกเฉินเข้า 47,619,045 หุ้น
- IIG-W1** เข้าซื้อขายเป็นวันแรก (4.99mn sh 1:1 @ Bt32.00)

 นัฐชาติ นุตชาต
 CFA, FRM (ID: 31379)
 E-mail: nuttachtart@trinitythai.com

บริษัทหลักทรัพย์ ทรินิตี้ จำกัด, 179 อาคารบางกอก ซิตี้ ทาวเวอร์ ชั้น 25-26, 29 ถนนสาทรใต้ เขตสาทร กรุงเทพฯ 10120 โทรศัพท์ 0-2088-9100 โทรสาร 0-2088-9399

รายงานฉบับนี้จัดทำขึ้นโดยข้อมูลเท่าที่ปรากฏและเชื่อว่าเป็นที่น่าเชื่อถือได้แต่ไม่เป็นการยืนยันความถูกต้องและความสมบูรณ์ของข้อมูลนั้นๆ โดยบริษัทหลักทรัพย์ ทรินิตี้ จำกัด ผู้จัดทำขอสงวนสิทธิ์ในการเปลี่ยนแปลงความเห็นหรือประมาณการต่างๆ ที่ปรากฏในรายงานฉบับนี้โดยไม่ต้องแจ้งล่วงหน้า รายงานฉบับนี้มีวัตถุประสงค์เพื่อใช้ประกอบการตัดสินใจของนักลงทุน โดยไม่ได้เป็นการชี้แนะหรือชักชวนให้ นักลงทุนทำการซื้อหรือขายหลักทรัพย์ หรือตราสารทางการเงินใดๆ ที่ปรากฏในรายงาน

Strategy

ณัฐชาติ เมฆมาดิน, CFA, FRM
เลขทะเบียนนักวิเคราะห์:
031379
nuttachart@trinitythai.com

รูปที่ 1: PMI New orders ของจีน



Source: Bloomberg

รูปที่ 2: PBV ของ JMT กลับลงมาสู่ระดับ -1SD ซึ่งใกล้เคียงเท่าระดับช่วง Covid แล้ว



Source: Bloomberg

Strategy

ณัฐชาติ เมฆมาดลิน, CFA, FRM
เลขทะเบียนนักวิเคราะห์:
031379
nuttachart@trinitythai.com

รูปที่ 3: PE ของ JMT กลับลงมาสู่ระดับค่าเฉลี่ยแล้ว



Source: Bloomberg

Fund Flow

Foreign Portfolio Investment in Equities (Asia ex. Japan)

Unit: US\$ mn

	As at	Day	WTD Net	MTD Net	YTD Net
India	27-Jan	-752.5	-770.4	-2,392.6	-2,392.6
Indonesia	30-Jan	18.4	18.4	-159.4	-159.4
Malaysia	27-Jan	-11.5	-13.6	-47.0	-47.0
Philippines	30-Jan	2.5	2.5	137.0	137.0
South Korea	30-Jan	-10.2	-10.2	5,544.9	5,544.9
Sri Lanka	30-Jan	0.3	0.3	0.9	0.9
Taiwan	30-Jan	2,506.2	2,506.2	7,053.4	7,053.4
Thailand	30-Jan	-31.3	-31.3	633.1	633.1
Vietnam	30-Jan	19.9	19.9	119.4	119.4

Source: Bloomberg

Net Foreign

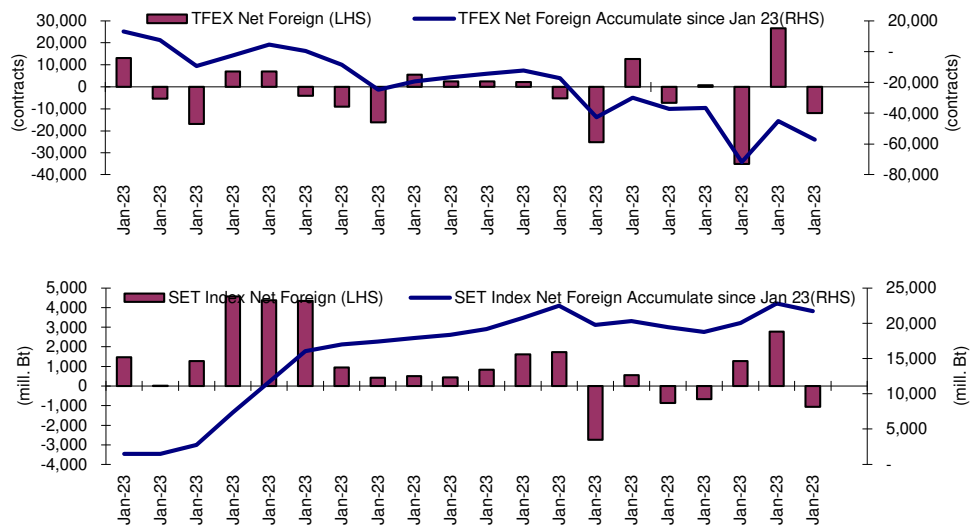

Indicators to watch

	Last	Previous	% chg	1W Prior	1M Prior	Remark
VIX Index	19.08	19.20	-0.6%	-6.2%	-11.9%	+
Ted Spread	0.16	0.17	-5.9%	-7.0%	-46.3%	+
TTF (Thai Trust Fund)	11.27	11.25	0.2%	0.4%	6.1%	+
U.S.Dollar Index	102.24	101.90	0.3%	0.4%	-2.1%	-
U.S.Bond Yield	3.54	3.52	0.4%	1.6%	-8.7%	+
US Coal Index	7.5	6.87	9.2%	39.9%	58.2%	+
Emerging Asia Index (MXMS)	562.81	562.19	0.1%	1.0%	9.1%	+

Source: Bloomberg, Aspen

Price performance of Stock in SET50

(for weekly: 23 - 30 Jan 2023)



1 Week Performance

Stock	30-Jan-23	%YTD	%-1W	%-1M	%-3M	%-6M	%-12M
SET	1,681.22	1	0	1	5	7	3
SET50	1,002.72	1	0	0	3	5	1
BANK	397.24	-4	2	2	5	9	-7
BBL	161.00	33	5	9	12	22	19
KBANK	146.00	3	2	-1	2	0	-1
KTB	17.80	35	1	1	2	12	29
SCB	107.50	-15	0	0	2	6	-14
TISCO	103.00	7	1	4	8	16	5
TTB	1.47	0	2	4	9	23	8
COMM	39,102.83	5	0	0	10	12	7
CRC	43.00	34	0	-7	2	18	29
COM7	31.00	-26	-4	-9	4	2	-21
CPALL	68.75	17	-1	1	15	12	12
GLOBAL	20.70	3	0	-8	2	10	11
HMPRO	14.60	1	1	-6	1	10	4
CONMAT	9,290.28	-8	-2	0	5	-2	-8
SCC	344.00	-11	-3	1	7	-8	-11
ENERG	24,567.33	0	-1	-2	-2	2	-1
BANPU	12.00	13	-4	-12	-2	-10	12
BGRIM	40.25	-1	-4	1	18	6	15
EA	86.50	-10	-2	-11	-12	6	-4
EGCO	175.00	0	0	1	4	-5	2
GPSC	69.50	-22	-4	-5	11	3	-11
GULF	54.00	18	1	-2	6	14	10
OR	22.50	-17	-4	-5	-7	-11	-7
PTT	33.25	-13	-1	0	-8	-4	-14
PTTEP	171.50	45	-1	-3	-5	6	34
RATCH	43.25	-4	0	1	6	13	-3
TOP	59.75	21	2	6	13	17	14
ETRON	11,176.92	70	1	8	47	69	106
DELTA	898.00	118	1	8	51	89	165
FIN	4,529.02	-19	-3	-3	2	-7	-15
JMT	53.50	-23	-15	-22	-17	-28	-16
KTC	57.25	-3	1	-3	0	0	-3
MTC	38.25	-35	-3	1	5	-21	-32
TIDLOR	28.00	-23	-5	-5	9	-2	-19
FOOD	12,709.32	-5	0	0	1	-1	-4
CBG	103.00	-14	5	6	13	-8	1
CPF	23.50	-8	-2	-5	-8	-7	-8
MINT	33.75	17	4	5	18	1	12
OSP	29.00	-15	-3	3	8	-7	-11
TU	16.20	-17	-1	-4	-12	-1	-23
HEALTH	7,382.07	28	1	2	0	9	32
BDMS	30.00	30	0	3	1	12	33
BH	214.00	52	2	1	-5	18	55
ICT	168.40	-13	0	2	2	-2	-12
ADVANC	197.50	-14	-2	1	4	-2	-11
DTAC	49.75	9	2	6	12	9	4
INTUCH	73.75	-8	0	-5	3	5	-3
JMART	37.00	-36	-5	-9	-20	-23	-31
TRUE	4.88	2	-1	1	-1	3	-1
PKG	5,231.99	-19	-4	-5	1	2	-13
SCGP	52.75	-24	-5	-7	1	3	-16
PETRO	1,030.10	-8	-1	3	7	3	-11
IVL	41.25	-5	-2	1	-1	-6	-13
PTTGC	50.00	-15	-1	6	18	13	-12
PROP	271.51	13	2	0	6	15	12
AWC	6.05	30	0	-4	2	21	27
CPN	72.00	27	5	1	5	13	35
LH	9.95	13	3	1	8	17	1
TRANS	380.21	13	1	1	4	7	13
AOT	75.25	23	1	0	2	7	18
BEM	9.80	16	1	0	5	13	20
BTS	8.55	-9	-1	2	3	-1	-6
TOURISM	676.26	43	2	5	6	22	36
CENDEL	52.00	66	2	3	0	24	50

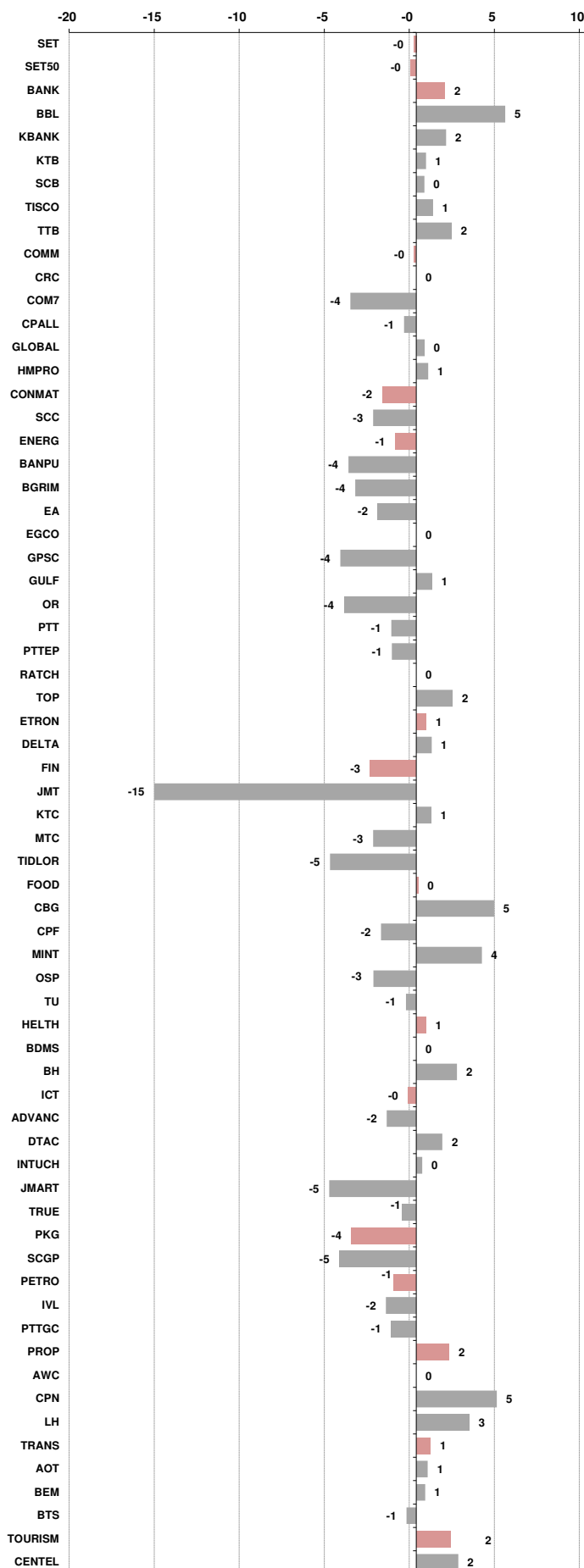



อัตราแลกเปลี่ยนวันนี้*		32.77	Change	-0.01
------------------------	--	-------	--------	-------

*เปรียบเทียบ Transaction ล่าสุดกับก่อนหน้า (โดยไม่แยกว่าเป็นของ off-shore หรือ on-shore)

สินค้า	หน่วยราคา	ปิดล่าสุด	ก่อนหน้า	ราคาปิดล่าสุด	ก่อนหน้า	เปลี่ยนแปลง +/-	%	หลักทรัพย์ที่เกี่ยวข้อง	
เรือ <i>ปรับปรุจ</i>	Baltic Dry Index (spot)	30-Jan-23	27-Jan-23	680	676	+4.00	0.6%	PSL, TTA	
	BHSI (Handy Size)	30-Jan-23	27-Jan-23	431	431	+0.00	0.0%		
ยาง	(US Cents/kg)	30-Jan-23	27-Jan-23	176.80	176.90	-0.10	-0.1%	STA, TRUBB	
น้ำตาล	(Cent/Pound)	30-Jan-23	27-Jan-23	21.21	20.96	+0.25	1.2%	KSL	
ถั่วเหลือง	(Cent\$/Bushel)	30-Jan-23	27-Jan-23	1,535.25	1,509.50	+25.75	1.7%	TVO	
น้ำมันปาล์ม	(US\$/ton)	30-Jan-23	27-Jan-23	3,928.00	3,902.00	+26.00	0.7%	CPI, LST, UPOIC, UVAN	
สังกะสี	(US\$/ton)	30-Jan-23	27-Jan-23	3,485.00	3,470.00	+15.00	0.4%	PDI	
ทองคำ	(US\$/oz)	30-Jan-23	27-Jan-23	1,922.90	1,928.60	-5.70	-0.3%	THL (Source:Aspen)	
SPDR Gold Trust	(ton)	30-Jan-23	27-Jan-23	919.37	919.37	+0.00	0.0%		
น้ำมันดิบ <i>ทุกวัน</i>	WTI (US\$/barrel)	30-Jan-23	27-Jan-23	77.90	79.68	-1.78	-2.2%	PTT, PTTEP, TOP, PTTGC, BCP	
	Brent (US\$/barrel)	30-Jan-23	27-Jan-23	84.50	86.40	-1.90	-2.2%	(Source:Aspen)	
ค่าการกลั่น <i>ทุกวัน</i>	GRM (US\$/barrel)	30-Jan-23	27-Jan-23	7.93	8.81	-0.88	0.0%	BCP, IRPC, PTTGC and TOP (Bloomberg)	
น้ำมันทำความร้อน	Heating Oil (cent/gallon)	30-Jan-23	27-Jan-23	279.98	292.52	-12.54	-4.3%	BCP, IRPC, PTTGC and TOP (Bloomberg)	
	Natural Gas(\$/MMBtu)	30-Jan-23	27-Jan-23	2.68	2.70	-0.02	-0.7%	PTTEP, PTT, BANPU (Bloomberg)	
ปิโตรเคมี	Naphtha (US\$/MT)	30-Jan-23	27-Jan-23	711.75	726.00	-14.25	-2.0%	PTTGC, SCC (เป็นต้นทุน)	
	Ethylene (US\$/MT)	27-Jan-23	20-Jan-23	755	740	+15.00	2.0%	PTTGC, SCC, IRPC (Bloomberg)	
	Propylene (US\$/MT)	27-Jan-23	20-Jan-23	875	875	+0.00	0.0%	PTTGC, SCC, IRPC	
เหล็ก	HRC (US\$/ton) ริดร้อน	30-Jan-23	27-Jan-23	788.0	775.0	+13.00	1.7%	(Source:Bloomberg)	
ถ่านหิน	NEX (US\$/ton)	20-Jan-23	13-Jan-23	301.47	367.23	-65.76	-17.9%	BANPU, LANNA, UMS	
อาหาร	ไก่ (บาท/กก.)	30-Dec-22	30-Nov-22	43.00	44.00	-1.00	-2.3%	CPF, GFPT (Source: CPF)	
	ทุเรียน <i>ทุกเดือน</i>	ทุ้งVannamei(บาท/กก.)	30-Dec-22	30-Nov-22	162	155	+7.00	4.5%	CPF, CFRESH, SSF, ASIAN, TU
	ทุเรียน <i>ทุกเดือน</i>	สุกร (บาท/กก.)	30-Dec-22	30-Nov-22	98	103	-5.00	-4.9%	CPF

กราฟแสดงแนวโน้มราคา

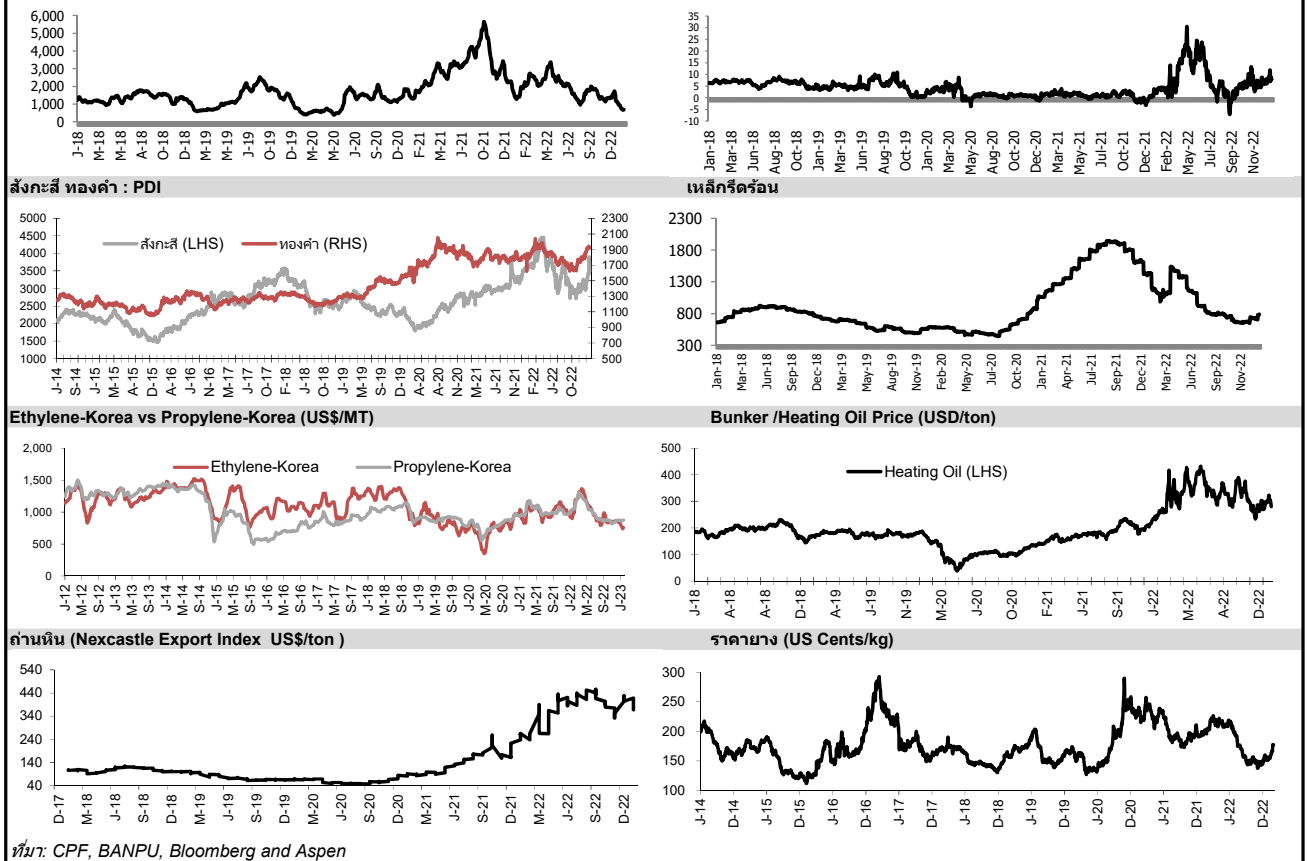

ที่มา: CPF, BANPU, Bloomberg and Aspen



NVDR Trading Data by Stock : 31 Jan 2023

Total NVDR Trading (Bt m)	Date 30 Jan 23	Net (Bt M)
23,521.24	Institutions	+539.83
% of SET :	Proprietary	+215.32
Total SET Trading Value :	Foreign	-1,027.00
	Local Investor	+271.84

Net Buy ซื้อสุทธิ						
Value (Btm) : มูลค่า (ล้านบาท)						
STOCK	30 Jan	27 Jan	26 Jan	25 Jan	24 Jan	Total 5 Days
1 DELTA	675.0	-128.6	-211.9	226.6	-150.4	410.6
2 BDMS	176.9	169.1	210.5	274.9	-5.1	826.2
3 BANPU	176.1	-50.1	-126.7	-41.9	66.1	23.5
4 KBANK	103.4	-295.8	-66.4	-396.3	-262.2	-917.3
5 ADVANC	102.0	-7.0	-42.5	69.1	65.8	187.4
6 BGRIM	96.8	57.1	151.8	9.2	48.9	363.8
7 PTT	94.8	100.4	-88.9	106.6	-2.4	210.4
8 CRC	84.4	-14.6	-41.4	-86.7	6.1	-52.2
9 AOT	79.4	220.6	168.2	-29.6	570.8	1,009.4
10 CHG	71.8	-0.7	24.4	-0.9	-6.9	87.6
11 BEM	62.1	-152.3	-34.9	-89.2	-91.6	-305.9
12 TTB	55.5	33.5	48.4	45.2	51.4	233.9
13 HMPRO	52.9	-21.4	-32.0	3.2	8.5	11.2
14 TRUE	49.2	47.8	45.1	52.3	0.0	194.4
15 CPF	45.5	-70.6	-18.1	-207.0	-93.0	-343.1
16 GULF	45.0	33.4	-219.7	-17.8	21.9	-137.2
17 TLI	44.9	-9.4	5.2	10.5	1.0	52.2
18 AWC	37.5	-8.8	-27.3	20.2	2.9	24.6
19 STEC	37.4	34.5	4.0	7.0	1.7	84.5
20 CPALL	35.8	92.3	57.4	118.0	-104.8	198.8
21 VGI	32.4	3.7	-25.8	-21.4	-12.1	-23.2
22 MTC	31.6	-9.7	-29.7	-23.5	80.5	49.2
23 PLANB	29.0	37.0	77.5	66.5	60.2	270.2
24 GPSC	28.1	-95.5	-260.3	-14.0	38.1	-303.5
25 SPALI	27.7	8.1	86.0	42.2	31.2	195.2
26 OSP	25.8	-0.7	-31.0	16.2	-3.6	6.8
27 KCE	25.7	-31.6	-104.9	34.4	-135.8	-212.1
28 JMT	23.8	-4.1	-197.8	-162.0	42.9	-297.2
29 TOP	22.0	123.1	20.5	22.2	-88.3	99.5
30 OR	21.2	-31.4	-22.7	-32.8	-1.0	-66.7

Net Sell ขายสุทธิ						
Value (Btm) : มูลค่า (ล้านบาท)						
STOCK	30 Jan	27 Jan	26 Jan	25 Jan	24 Jan	Total 5 Days
BBL	-417.8	809.5	-70.4	-28.1	-60.7	232.5
BH	-190.0	-53.4	39.5	-141.4	-70.1	-415.4
SCB	-129.3	-97.0	22.9	-108.2	-9.8	-321.3
KTC	-99.8	-11.3	-111.6	-45.8	-70.4	-338.9
MINT	-83.7	-67.8	31.9	-162.1	40.8	-241.0
SAWAD	-81.4	45.3	37.0	34.7	15.9	51.6
EA	-73.4	281.4	35.8	45.0	75.7	364.5
MAKRO	-65.9	-12.2	19.3	178.3	234.5	353.9
PTTEP	-54.2	178.7	52.3	26.9	-85.6	118.0
CBG	-50.3	-31.7	33.9	33.8	27.3	12.9
COM7	-42.6	-51.7	13.1	-247.1	-20.6	-348.9
ESSO	-35.9	-41.2	-20.6	-63.3	0.5	-160.5
SCGP	-34.4	-8.8	-56.4	58.9	-69.4	-110.2
SPRC	-33.8	114.1	-23.3	14.0	-31.1	39.9
IVL	-32.0	22.6	-7.5	77.4	75.9	136.3
M	-28.8	-5.6	-23.9	0.2	-5.1	-63.2
BE8	-24.2	-42.6	88.5	2.6	1.5	25.7
WICE	-23.1	14.5	-3.3	-11.0	12.9	-10.0
FORTH	-21.3	-29.9	2.8	-64.0	30.3	-82.1
PTG	-20.8	-36.2	-20.9	-29.6	-86.1	-193.5
IRPC	-19.1	24.0	-12.6	2.8	61.9	57.1
BANPU-W5	-18.7	0.2	-1.1	0.2	0.5	-19.0
SVI	-15.3	-17.9	-11.8	-13.7	-15.2	-73.9
SABUY	-14.7	-9.3	3.1	7.8	-11.7	-24.9
ASW	-13.5	-0.5	-0.4	-0.4	-11.6	-26.5
KAMART	-13.3	14.6	1.4	0.1	-8.2	-5.3
BCH	-13.0	25.0	-5.7	22.0	12.4	40.8
STGT	-12.5	10.0	19.3	-3.4	-4.6	8.8
STA	-11.5	6.9	22.7	96.1	8.4	122.7
KKP	-9.6	-61.2	-95.5	-193.0	-74.9	-434.2

MONTH TO DATE (Bt m) ยอดซื้อขายสุทธิเดือน มกราคม 66		
1 - 30 Jan 23		
	TOTAL NET BUY	TOTAL NET SELL
CPALL	3,348.3 KBANK	-3,526.7
AOT	2,554.6 BH	-1,076.3
MAKRO	2,516.4 BANPU	-1,030.3
BBL	2,341.8 KKP	-962.8
SCB	2,189.6 KCE	-691.0
BDMS	1,951.0 ESSO	-530.9
SCC	1,748.0 BEM	-450.1
PTT	1,199.7 TOA	-291.8
TRUE	1,009.9 FORTH	-287.0
MINT	996.2 PTG	-215.8
HMPRO	883.5 BLA	-195.9
BGRIM	766.0 BAM	-188.3
PTTGC	744.7 CPF	-185.9
TTB	725.8 TIPH	-155.1
IVL	714.7 SINGER	-154.4
CENTEL	676.2 SIRI	-135.1
SNNP	566.1 BJC	-133.6
ADVANC	542.0 THANI	-129.2
WHA	542.0 SVI	-123.3
CPN	527.1 GUNKUL	-119.7
DELTA	522.0 IRPC	-118.9
TISCO	521.6 TFG	-85.9
INTUCH	520.0 PTTEP	-69.8
OSP	490.0 FSMART	-69.4
LH	443.9 TEAMG	-61.3
CBG	441.5 ILM	-56.4
GPSC	440.9 VGI	-51.6
CRC	377.0 GFPT	-47.1
PLANB	350.7 MAJOR	-46.3
GULF	335.8 DITTO	-46.3

YEAR TO DATE Y2023 (Bt m) ยอดซื้อขายสุทธิปี 2566		
3 Jan 23 - 30 Jan 23		
	TOTAL NET BUY	TOTAL NET SELL
1 CPALL	3,348.3 KBANK	-3,526.7
2 AOT	2,554.6 BH	-1,076.3
3 MAKRO	2,516.4 BANPU	-1,030.3
4 BBL	2,341.8 KKP	-962.8
5 SCB	2,189.6 KCE	-691.0
6 BDMS	1,951.0 ESSO	-530.9
7 SCC	1,748.0 BEM	-450.1
8 PTT	1,199.7 TOA	-291.8
9 TRUE	1,009.9 FORTH	-287.0
10 MINT	996.2 PTG	-215.8
11 HMPRO	883.5 BLA	-195.9
12 BGRIM	766.0 BAM	-188.3
13 PTTGC	744.7 CPF	-185.9
14 TTB	725.8 TIPH	-155.1
15 IVL	714.7 SINGER	-154.4
16 CENTEL	676.2 SIRI	-135.1
17 SNNP	566.1 BJC	-133.6
18 ADVANC	542.0 THANI	-129.2
19 WHA	542.0 SVI	-123.3
20 CPN	527.1 GUNKUL	-119.7
21 DELTA	522.0 IRPC	-118.9
22 TISCO	521.6 TFG	-85.9
23 INTUCH	520.0 PTTEP	-69.8
24 OSP	490.0 FSMART	-69.4
25 LH	443.9 TEAMG	-61.3
26 CBG	441.5 ILM	-56.4
27 GPSC	440.9 VGI	-51.6
28 CRC	377.0 GFPT	-47.1
29 PLANB	350.7 MAJOR	-46.3
30 GULF	335.8 DITTO	-46.3

Total Net BUY/SELL Y2022 ยอดซื้อขายสุทธิปี 2565		
Value (Btm) : มูลค่า (ล้านบาท)		
	TOTAL NET BUY	TOTAL NET SELL
1 PTTEP	24,291 PTT	-4,542
2 BDMS	21,045 PTTGC	-3,390
3 AOT	17,316 SCC	-2,224
4 BH	14,290 DTAC	-1,701
5 EA	13,423 SABUY	-1,578
6 KBANK	11,914 TU	-1,164
7 CPALL	11,493 NEX	-1,106
8 BANPU	9,175 KCE	-1,104
9 TRUE	7,682 WICE	-1,099
10 TOP	7,607 JMART	-1,052
11 IVL	7,432 BAM	-702
12 ADVANC	7,122 JAS	-688
13 MAKRO	7,078 BYD	-687
14 CRC	7,059 IRPC	-682
15 CPN	6,619 RBF	-623
16 CPF	5,700 III	-574
17 DELTA	5,694 DITTO	-513
18 KTB	5,693 ASK	-511
19 BCP	5,315 TCAP	-509
20 HMPRO	5,088 GUNKUL	-503
21 MORE	4,994 BEC	-474
22 AWC	4,789 NINE	-439
23 OSP	4,166 AS	-436
24 SPALI	4,128 JTS	-419
25 BEM	3,789 WORK	-365
26 MTC	3,689 SAT	-351
27 MINT	3,574 HUMAN	-345
28 INTUCH	3,497 MACO	-342
29 LH	3,391 LEO	-300
30 OR	3,371 BTG	-296

แบบรายงานการเปลี่ยนแปลงการถือหลักทรัพย์และสัญญาซื้อขายล่วงหน้าของผู้บริหาร (แบบ 59)

ชื่อผู้บริหาร	วิธีการได้มา/ จำหน่าย	จำนวน (หุ้น)	ราคา (บาท)	มูลค่า (บาท)	ประเภท หลักทรัพย์	วันที่ได้มา/ จำหน่าย
AIMRT นาย อมร จุฬาลักษณ์านุกุล	ขาย	10,000.00	12.40	124,000.00	หน่วยทรัสต์	27/1/2566
CRC นาย ไทจิราธิวัฒน์	ซื้อ	50,000.00	43.25	2,162,500.00	หุ้นสามัญ	26/1/2566
CRC นาย ไทจิราธิวัฒน์	ซื้อ	100,000.00	43.25	4,325,000.00	หุ้นสามัญ	27/1/2566
GULF นาย สราวุฒิ รัตนาวะดี	ซื้อ	1,000,000.00	53.75	53,750,000.00	หุ้นสามัญ	26/1/2566
ITC นางสาว ศิริพร นารีหวานดี	ซื้อ	10,900.00	29.50	321,550.00	หุ้นสามัญ	30/1/2566
PROEN นาง ปุณศยา ปากกรพิสิฐ	ซื้อ	500,000.00	6.35	3,175,000.00	หุ้นสามัญ	26/1/2566
SIMAT นาย บุญเลิศ เขียวพริชัย	ซื้อ	100,000.00	2.26	226,000.00	หุ้นสามัญ	27/1/2566
SMD นางสาว กุลธิดา คุณวิเศษพงษ์	โอน	1,050,000.00	9.05	9,502,500.00	หุ้นบริษัิติ	17/1/2566
SMIT นาย ธนา เสนาวัดนกุล	ขาย	47,300.00	4.98	235,554.00	หุ้นสามัญ	27/1/2566
SMIT นาย ธนา เสนาวัดนกุล	ขาย	2,700.00	5.00	13,500.00	หุ้นสามัญ	27/1/2566
STI นาย ธีรสรรค์ พัทธากิตติ	ขาย	50,000.00	5.50	275,000.00	หุ้นสามัญ	17/1/2566
TNDT นาย สุวัฒน์ แดงพิบูลย์สกุล	ขาย	200,000.00	0.51	102,000.00	หุ้นสามัญ	25/1/2566
TSTE นาย ประภาส ชุตินวาทพันธ์	ซื้อ	5,000.00	7.80	39,000.00	หุ้นสามัญ	27/1/2566

ที่มา : ศูนย์สารสนเทศตลาดทุน สำนักงานคณะกรรมการ ก.ล.ด.

แบบรายงานการได้มาหรือจำหน่ายหลักทรัพย์ของกิจการ (246-2)

ชื่อบริษัท	ชื่อผู้ได้มา/ จำหน่าย	Sell/Buy	ประเภท หลักทรัพย์	%ได้มา/ จำหน่าย	%หลังได้มา/ จำหน่าย	วันที่ได้มา/ จำหน่าย	หมายเหตุ
MORE	บริษัท หลักทรัพย์ซีเอ็มไอ-แชนด์ คอม (ประเทศไทย) จำกัด (มหาชน)	ได้มา	หุ้น	0	13.2108	27/1/2566	
RJH	FIL LIMITED	ได้มา	หุ้น	4.9858	5.0101	25/1/2566	

ที่มา : ศูนย์สารสนเทศตลาดทุน สำนักงานคณะกรรมการ ก.ล.ด.

หลักทรัพย์ที่ต้องซื้อขายด้วยบัญชี Cash Balance

Stock	February 2023																				
	30	31	1	2	3	6	7	8	9	10	13	14	15	16	17	20	21	22	23	24	27

LEVEL 1 : Cash Balance

JTS	Exit: 1 Feb
ZIGA	
ZIGA-W1	Exit: 10 Feb
SKY	Exit: 14 Feb
BWG	Exit: 17 Feb

LEVEL 2: Prohibit Net settlement, Excluded from Credit limit and Cash Balance

-

LEVEL 3: A One-day Suspension of Trading, followed by Prohibit Net Settlement, Excluded from Credit limit and Cash Balance

-

Source: SET

Short Sales

Stock	% Short Sale Volume Comparing with Main Board	Average Price (Bt)	Volume (shares)	Value (Mil. B)
KBANK-R	9.41	146.88	1,530,100	224,734,450
KBANK	7.75	147.10	1,258,900	185,186,800
DELTA-R	8.90	885.73	192,400	170,415,400
BBL	6.48	161.64	1,028,000	166,165,400
BANPU	8.07	12.13	13,452,800	163,186,970
PTT	23.17	33.25	4,321,100	143,676,575
AOT	9.39	75.29	1,689,400	127,197,175
ADVANC	7.37	198.98	638,800	127,110,500
JMT-R	12.06	53.98	2,302,400	124,275,100
CPALL	6.76	68.57	1,610,900	110,464,650
ADVANC-R	6.21	197.50	542,300	107,105,750
BANPU-R	5.29	12.12	8,817,600	106,895,820
CPALL-R	6.31	68.55	1,504,400	103,125,225
CRC	15.31	43.07	2,296,100	98,903,950
TTB	15.05	1.45	67,713,900	98,354,856
SAWAD-R	23.55	54.25	1,664,200	90,278,800
PTTEP	8.81	171.30	509,400	87,260,750
SCGP-R	20.02	52.64	1,628,700	85,731,775
BDMS	11.01	30.00	2,803,900	84,119,125
OR	14.89	22.54	3,674,400	82,832,270
GULF	15.01	54.13	1,452,400	78,622,300
BBL-R	3.04	161.60	483,200	78,085,850
BEM	7.97	9.86	7,617,400	75,142,570
DELTA	3.31	886.69	71,500	63,398,600
PTTEP-R	6.23	171.28	360,300	61,712,800
KTB	10.80	17.90	3,046,100	54,525,190
SCB-R	8.06	107.74	504,700	54,376,250
AOT-R	3.84	75.21	691,800	52,031,900
JMT	4.93	54.87	926,000	50,805,300
SCC-R	10.59	341.95	144,800	49,513,900
PTTGC	11.44	50.01	937,300	46,870,800
MTC-R	15.40	38.38	1,099,200	42,188,600
MTC	15.27	38.73	1,080,000	41,828,550
CPN-R	4.60	71.50	580,700	41,519,800
GULF-R	7.82	54.09	757,400	40,964,975
BH-R	4.17	212.52	192,200	40,846,900
CRC-R	6.32	43.20	944,400	40,796,325
EA-R	11.05	86.35	460,300	39,746,700
TOP	6.78	59.49	657,900	39,137,100
GLOBAL	9.49	20.49	1,900,400	38,940,880
KKP	8.30	69.88	555,800	38,839,700
OR-R	6.96	22.58	1,713,700	38,689,680
SAWAD	9.72	54.53	683,100	37,247,550
SPRC-R	7.49	11.40	3,206,200	36,562,240
CPN	4.05	71.39	511,500	36,514,050
KKP-R	7.63	69.92	510,300	35,678,150
GFSC-R	14.26	69.55	487,600	33,910,675
IRPC	17.32	3.12	10,812,300	33,703,922
PTT-R	5.43	33.25	1,012,900	33,678,925
TLI	3.91	13.48	2,466,000	33,237,750
DTAC	14.53	49.80	665,500	33,143,975
BEM-R	3.51	9.86	3,356,200	33,092,275
TTB-R	4.94	1.46	22,133,100	32,277,407
TOP-R	5.57	59.52	540,900	32,193,275
KTC-R	11.98	57.04	534,200	30,472,150
KCE	5.79	50.06	604,400	30,257,850
PTTGC-R	7.31	50.00	599,200	29,960,000
CPF	9.89	23.60	1,251,900	29,544,840
GFSC	12.25	69.53	419,000	29,131,525
CBG-R	7.56	102.07	284,100	28,998,350

Source: SET

January 2023

Monday	Tuesday	Wednesday	Thursday	Friday
9	10	11	12	13
<ul style="list-style-type: none"> ▪ CHAYO XD 0.001389 บาท ▪ CHAYO XD 40:1 ▪ CHO ลูกหุ้นเข้า 20,796,196 หุ้น ▪ JMT ลูกหุ้นเข้า 9,174 หุ้น ▪ JMART ลูกหุ้นเข้า 30,367,108 หุ้น ▪ PPM-W2 เข้าซื้อขายเป็นวันแรก (210.9mn sh 1:1 @ Bt6.00) 	<ul style="list-style-type: none"> ▪ INTUCH XD 1.40 บาท ▪ ACAP ลูกหุ้นเข้า 50,000,000 หุ้น ▪ III ลูกหุ้นเข้า 46,165,510 หุ้น ▪ JCK ลูกหุ้นเข้า 14,285,714 หุ้น ▪ JCKH ลูกหุ้นเข้า 34,482,758 หุ้น ▪ JKN ลูกหุ้นเข้า 4,184,105 หุ้น ▪ LIT ลูกหุ้นเข้า 21 หุ้น ▪ SINGER ลูกหุ้นเข้า 75,567 หุ้น ▪ SIRI ลูกหุ้นเข้า 474,625,000 หุ้น ▪ SMT ลูกหุ้นเข้า 3,841,040 หุ้น 	<ul style="list-style-type: none"> ▪ BM ลูกหุ้นเข้า 43,389,900 หุ้น ▪ KWM ลูกหุ้นเข้า 2,172,800 หุ้น ▪ MVP ลูกหุ้นเข้า 687,514 หุ้น ▪ PROEN ลูกหุ้นเข้า 947,150 หุ้น ▪ TH ลูกหุ้นเข้า 12,002,675 หุ้น ▪ XPG ลูกหุ้นเข้า 9,865,731 หุ้น ▪ UREKA ลูกหุ้นเข้า 10,101,010 หุ้น 	<ul style="list-style-type: none"> ▪ JKN ลูกหุ้นเข้า 12,072,648 หุ้น 	<ul style="list-style-type: none"> ▪ SUTHA XR 4:1 @ 4.00 บาท ▪ BYD ลูกหุ้นเข้า 33,498,452 หุ้น ▪ CHO ลูกหุ้นเข้า 16,339,868 หุ้น ▪ ITEL ลูกหุ้นเข้า 49,790,462 หุ้น ▪ JCKH ลูกหุ้นเข้า 282,051,278 หุ้น ▪ MORE ลูกหุ้นเข้า 300,000,000 หุ้น ▪ PPPM ลูกหุ้นเข้า 27,522,934 หุ้น ▪ SC ลูกหุ้นเข้า 10,333,659 หุ้น ▪ TRU ลูกหุ้นเข้า 240,480 หุ้น
16	17	18	19	20
<ul style="list-style-type: none"> ▪ THG XD 0.30 บาท ▪ DITTO ลูกหุ้นเข้า 61,640 หุ้น ▪ IRCP ลูกหุ้นเข้า 9,890,635 หุ้น ▪ SDC ลูกหุ้นเข้า 44,444,443 หุ้น ▪ SNP ลูกหุ้นเข้า 423,380 หุ้น 	<ul style="list-style-type: none"> ▪ UREKA ลูกหุ้นเข้า 20,768,431 หุ้น 	<ul style="list-style-type: none"> ▪ SDC ลูกหุ้นเข้า 37,037,036 หุ้น 	<ul style="list-style-type: none"> ▪ CHO ลูกหุ้นเข้า 20,424,835 หุ้น ▪ IIG ลูกหุ้นเข้า 8,723,684 หุ้น ▪ PPPM ลูกหุ้นเข้า 71,733,626 หุ้น ▪ SENA ลูกหุ้นเข้า 208,930 หุ้น ▪ TTB ลูกหุ้นเข้า 161,442 หุ้น ▪ SAF เข้าซื้อขายเป็นวันแรก (300mn sh @ Bt1.93) ตลาด MAI 	<ul style="list-style-type: none"> ▪ MBK ลูกหุ้นเข้า 1,771,397 หุ้น
23	24	25	26	27
	<ul style="list-style-type: none"> ▪ CHO ลูกหุ้นเข้า 65,586,417 หุ้น ▪ PRG ลูกหุ้นเข้า 390,382 หุ้น ▪ SDC ลูกหุ้นเข้า 51,851,851 หุ้น 	<ul style="list-style-type: none"> ▪ CHO-W3 เข้าซื้อขายเป็นวันแรก (442mn sh 1:1 @ Bt1.10) ▪ MASTER เข้าซื้อขายเป็นวันแรก (240mn sh @ Bt46) ตลาด MAI 	<ul style="list-style-type: none"> ▪ IRCP ลูกหุ้นเข้า 25,108,060 หุ้น ▪ PPPM ลูกหุ้นเข้า 33,333,332 หุ้น 	<ul style="list-style-type: none"> ▪ LPF XD 0.2038 บาท
30	31			
<ul style="list-style-type: none"> ▪ BTS XD 0.15 บาท ▪ CHO ลูกหุ้นเข้า 15,432,098 หุ้น ▪ CHAYO ลูกหุ้นเข้า 26,653,600 หุ้น ▪ RICHY ลูกหุ้นเข้า 5,554 หุ้น ▪ PACO-W1 เข้าซื้อขายเป็นวันแรก (199.9mn sh 1:1 @ Bt3.00) 	<ul style="list-style-type: none"> ▪ BCPG ลูกหุ้นเข้า 51,781 หุ้น ▪ SDC ลูกหุ้นเข้า 47,619,045 หุ้น ▪ IIG-W1 เข้าซื้อขายเป็นวันแรก (4.99mn sh 1:1 @ Bt32.00) 			



February 2023

Monday	Tuesday	Wednesday	Thursday	Friday
		1	2	3
			<ul style="list-style-type: none"> TSC XD 0.60 חרנ 	<ul style="list-style-type: none"> 1DIV XD 0.25 חרנ TDEX XD 0.30 חרנ
6	7	8	9	10
		<ul style="list-style-type: none"> IRC XD 0.291 חרנ METCO XD 18.00 חרנ TRIPP XD 0.09 חרנ 	<ul style="list-style-type: none"> RAM XD 0.30 חרנ SCAP XD 0.80 חרנ 	
13	14	15	16	17
<ul style="list-style-type: none"> DTAC XD 1.22 חרנ 				
20	21	22	23	24
		<ul style="list-style-type: none"> JKN XR 1:1 @ 3.00 חרנ 		
27	28			