

**Today Selections >> AMATA, ETC, SFLEX**
**TRINITY TODAY**

Stock	S	R	Comment
<b>AMATA</b>	21.20	22.00	มั่นใจผลงานปีนี้ไวไซ ตั้งเป้าหมายยอดขายที่ดันทุง 2,500 ไร่ โดกว่า 3 เท่า
<b>ETC</b>	4.28	4.50	ผู้บริหารมั่นใจ โรงไฟฟ้าขยะผ่านอย่างน้อย 5 โครงการ ด้วยความพร้อมด้านขยะอุตสาหกรรม
<b>SFLEX</b>	3.62	3.88	คาดการณ์กำไรปี 2566 โต 4 เท่า ดันทุนพลังงาน เม็ดพลาสติกลด หนุน Margin

**Consolidation phase / Hotels picks**

- **SET:** คาดหวัง SET Index เข้าสู่โหมดของการสร้างฐานในระยะสั้น และมีโอกาสทยอยปรับตัวรีบาวด์ไต่ในช่วงถัดไป จากระดับ Valuation ที่เริ่มนิ่ง โดยที่เราเห็นสัญญาณการชะลอของ Earnings downgrade ในตลาดอย่างมีนัยสำคัญ หลังจากเข้าสู่ช่วงเดือนมีนาคมซึ่งเป็นช่วงเสร็จสิ้นการประกาศงบไตรมาส 4/65 ที่ผ่านมา ทั้งนี้ แม้ว่าอาจจะยังมีความเสี่ยงด้านนโยบายการเงินที่รออยู่บ้าง ทั้งการประชุม Fed ในวันที่ 21-22 มี.ค. และการประชุม กนง. ในวันที่ 29 มี.ค. แต่เรามองว่าข่าวร้ายการขึ้นดอกเบี้ยได้อยู่ในราคาไปพอสมควรแล้ว สะท้อนผ่าน Rate futures และ Swap rate ต่างๆ
- **Strategy:** ด้วยเหตุนี้ ในเชิงกลยุทธ์ สำหรับผู้ที่ได้เข้าสะสมหุ้นเพิ่มเติมไปที่บริเวณกรอบแนวรับดัชนีของเรา 1580-1600 จุดเมื่อวานนี้ มองว่าสามารถถือครองหุ้นต่อไปได้ ส่วนผู้ที่ไม่ได้เข้าสะสมเมื่อวาน ก็สามารถถือครองหุ้นในส่วนที่มีอยู่เดิมได้เช่นกัน ซึ่งมีต้นทุนดัชนีอยู่ที่ราว 1620-1630 จุด
- **Tight labor:** สัญญาณล่าสุดที่ออกมาจากตลาดแรงงานสหรัฐฯยังคงบ่งชี้ภาวะตลาดที่ตึงตัว โดยเมื่อคืนนี้ตัวเลขตำแหน่งงานเปิดใหม่ออกมาสูงกว่าที่ตลาดคาดการณ์ไว้ รวมถึงตัวเลขการจ้างงานของ ADP ที่เพิ่มขึ้นในระดับที่สูงกว่าตลาดคาดอย่างมีนัยสำคัญด้วยเช่นกัน มองตัวเลขเหล่านี้อาจเป็นการปูทางไปสู่ตัวเลขการจ้างงานนอกภาคเกษตรของสหรัฐฯ (NFP) ที่จะออกมาในวันศุกร์นี้ให้ออกมาในระดับสูงกว่าที่ตลาดคาดการณ์ได้ ซึ่งหากนั้นเป็นเรื่องจริง จะเป็นการสนับสนุนต่อการปรับขึ้นดอกเบี้ย Fed Funds ที่ระดับ 50bps ได้ในการประชุมเดือนนี้ อย่างไรก็ตาม ล่าสุด Fed Funds futures บ่งชี้ความน่าจะเป็นของกรณีดังกล่าวไปแล้วถึง 79%
- **Hotels idea:** เรามองว่าโมเมนตัมของหุ้นในกลุ่มโรงแรมจะยังอยู่ในเกณฑ์ดี จาก Series ของการ Upgrade ประมาณการกำไรที่เกิดขึ้นจากการปรับเพิ่มสมมติฐานของนักท่องเที่ยวต่างชาติ และ RevPAR (รูปที่ 1) ทุกรายก็ดี ก็ต้องยอมรับว่าราคาหุ้นของกลุ่มนี้ได้มีการปรับขึ้นมาในระดับสูงหลายตัวแล้วเช่นกัน
- **Picks:** ด้วยเหตุนี้เรามองว่ากลยุทธ์ที่น่าสนใจที่สุดสำหรับกลุ่มโรงแรมตอนนี้ คือการ **Selective** เป็นรายตัว โดยหากใช้มาตรฐาน Valuation ด้าน EV/EBITDA แล้วคัดเลือกหุ้นที่ยังคงซื้อขายด้วย EV/EBITDA ปี 2023E ต่ำกว่า EV/EBITDA ของปี 2019 ซึ่งเป็นช่วง Pre-Covid จะพบว่าตัวที่ยังคงมี Discount ทางด้าน Valuation อยู่ตอนนี้ จะได้แก่ **SHR, MINT, VRANDA, ERW (รูปที่ 2)** จึงถือเป็นตัวเลือกที่น่าสนใจสำหรับการ **Selective** ณ ขณะนี้

**(อ่านรายละเอียดต่อหน้าหลัง)**
**แนวรับ 1,593 แนวต้าน 1,625**
**Market Summary**

	Closed	+/-	%Chg
SET	1,612.60	- 5.91	- 0.37
SET50	961.77	- 5.25	- 0.54
SET100	2,163.49	- 10.65	- 0.49
Mai	567.21	+ 3.59	+ 0.64
Dow Jones	32,798.40	-58.06	-0.18
Nasdaq	11,576.00	+45.67	+0.40
Nikkei	28,444.19	+ 135.03	+ 0.48
Hang Seng	20,051.25	- 483.23	- 2.35
SET Mkt. Cap (Btmn)	19,774.79		
SET Turnover (Btmn)	59,250.43		
PER(x)	19.30		

**Stock Top Active**

KBANK	AOT	BANPU	TRUE	ADVANC
-------	-----	-------	------	--------

**Sector Top Active**

ENERG	BANK	PROP
-------	------	------

**Investors Data – SET (Btmn)**

8 Mar.23	Buy	Sell	Net
Institution	3,882	2,880	1,002
Proprietary	4,476	4,579	-103
Foreign	31,998	35,986	-3,988
Local	18,894	15,806	3,089
1-8 Mar.23	Buy	Sell	Net
Institution	28,567	20,456	8,111
Proprietary	22,378	26,150	-3,773
Foreign	157,437	167,159	-9,722
Local	92,931	87,548	5,384

**Commodities**

	8 Mar.23	7 Mar.23	Chg	%Chg
Bt/US\$	35.02	35.07	-0.05	-0.14
US\$/Yuan	6.951	6.961	-0.01	-0.15
US Bond Yield 10y(%)	3.978	3.934	+0.04	+1.10
Brent Oil (US\$/bbl)	82.66	83.29	-0.63	-0.76
Nymex Oil (US\$/bbl)	76.66	77.58	-0.92	-1.19
Gold Spot (US\$/oz)	1,814.20	1,813.00	+1.20	+0.07
Baltic Dry Index	1,327.00	1,298.00	+29.00	+2.23
Dollar Index (DXYO)	105.66	105.62	+0.04	+0.04

**Today's Event**

- **ALLY XD** 0.173 บาท
- **APURE XD** 0.05 บาท
- **BKD XD** 0.06 บาท
- **BKI XD** 5.00 บาท
- **BOFFICE XD** 0.173 บาท
- **CHIC XD** 0.0025 บาท
- **CPW XD** 0.08 บาท

**(อ่านรายละเอียดต่อหน้าหลัง)**

**ณัฐชาต เมฆมาสิน**  
 CFA, FRM (ID: 31379)  
 E-mail: nuttachart@trinitythai.com

บริษัทหลักทรัพย์ ทรินิตี้ จำกัด, 179 อาคารบางกอก ซิตี้ ทาวเวอร์ ชั้น 25-26, 29 ถนนสาทรใต้ เขตสาทร กรุงเทพฯ 10120 โทรศัพท์ 0-2088-9100 โทรสาร 0-2088-9399

รายงานฉบับนี้จัดทำขึ้นโดยข้อมูลเท่าที่ปรากฏและเชื่อว่าเป็นที่น่าเชื่อถือได้แต่ไม่เป็นการยืนยันความถูกต้องและความสมบูรณ์ของข้อมูลนั้นๆ โดยบริษัทหลักทรัพย์ ทรินิตี้ จำกัด ผู้จัดทำขอสงวนสิทธิ์ในการเปลี่ยนแปลงความเห็นหรือประมาณการต่างๆ ที่ปรากฏในรายงานฉบับนี้โดยไม่ต้องแจ้งล่วงหน้า รายงานฉบับนี้มีวัตถุประสงค์เพื่อใช้ประกอบการตัดสินใจของนักลงทุน โดยไม่ได้เป็นการชี้แนะหรือชักชวนให้ นักลงทุนทำการซื้อหรือขายหลักทรัพย์ หรือตราสารทางการเงินใดๆ ที่ปรากฏในรายงาน

# Strategy

ณัฐชาติ เมฆมาดীন, CFA, FRM  
เลขทะเบียนนักวิเคราะห์:  
031379  
nuttachart@trinitythai.com

**รูปที่ 1: คาดหวังโมเมนตัมของการ Upgrade earnings ในกลุ่มโรงแรมจะเกิดขึ้นต่อไป**

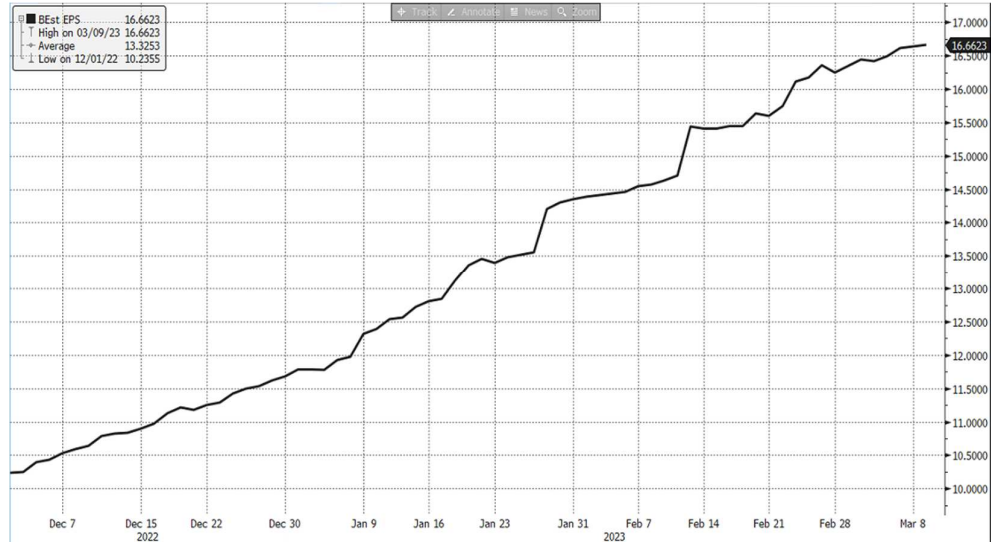

Source: Bloomberg

**รูปที่ 2: Valuation ของกลุ่มโรงแรม (สีเขียวคือตัวที่น่าสนใจ)**

	EV/EBITDA		% Discount
	2019	2023E	
MINT	15.2	8.0	-47
CENTEL	9.1	14.0	55
ERW	13.0	12.0	-8
AWC	31.0	53.0	71
SHR	23.8	10.0	-58
VRANDA	12.9	10.0	-22
DUSIT	46.8	55.0	18

Sources: Bloomberg, Trinity Research

## Fund Flow

### Foreign Portfolio Investment in Equities (Asia ex. Japan)

	As at	Day	WTD Net	MTD Net	YTD Net
					Unit : US\$ mn
India	6-Mar	105.9	105.9	1,779.9	-2,518.5
Indonesia	8-Mar	25.0	-15.9	7.5	180.8
Malaysia	7-Mar	-17.6	-58.5	-96.4	-218.3
Philippines	8-Mar	0.2	2.6	-45.1	-65.0
South Korea	9-Mar	-111.3	288.7	762.5	6,920.9
Sri Lanka	8-Mar	0.1	-0.5	-0.3	8.6
Taiwan	8-Mar	-493.4	-38.5	-708.1	7,639.8
Thailand	8-Mar	-113.7	-152.8	-278.7	-1,007.1
Vietnam	8-Mar	11.2	11.9	-11.6	80.3

Source: Bloomberg

## Net Foreign

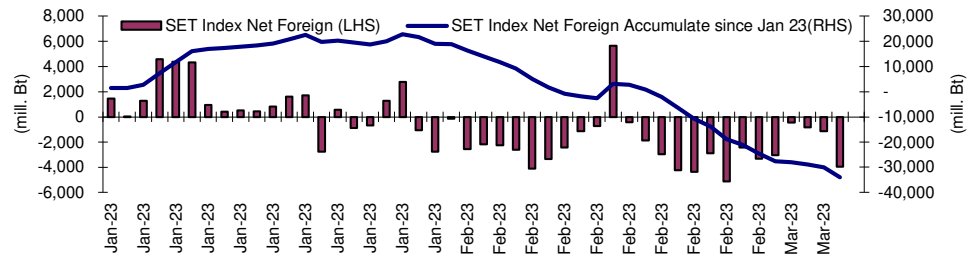
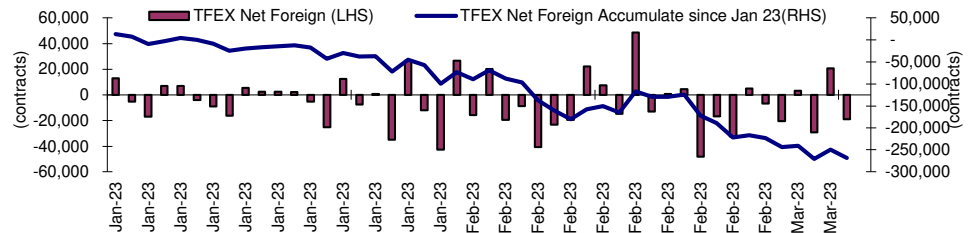

## Indicators to watch

	Last	Previous	% chg	1W Prior	1M Prior	Remark
VIX Index	19.08	19.20	-0.6%	-6.2%	-11.9%	+
Ted Spread	0.16	0.17	-5.9%	-7.0%	-46.3%	+
TTF (Thai Trust Fund)	11.27	11.25	0.2%	0.4%	6.1%	+
U.S.Dollar Index	105.66	105.62	0.0%	0.8%	2.0%	-
U.S.Bond Yield	3.97	3.98	-0.1%	0.6%	9.5%	-
US Coal Index	7.5	6.87	9.2%	39.9%	58.2%	+
Emerging Asia Index (MXMS)	562.81	562.19	0.1%	1.0%	9.1%	+

Source: Bloomberg, Aspen

**Price performance of Stock in SET50**  
(for weekly: 1 - 8 Mar 2023)



**1 Week Performance**

Stock	8-Mar-23	%YTD	%-1W	%-1M	%-3M	%-6M	%-12M
<b>SET</b>	<b>1,612.60</b>	<b>-3</b>	<b>0</b>	<b>-3</b>	<b>0</b>	<b>-2</b>	<b>0</b>
<b>SET50</b>	<b>961.77</b>	<b>-3</b>	<b>-1</b>	<b>-3</b>	<b>-2</b>	<b>-3</b>	<b>-2</b>
<b>BANK</b>	<b>380.68</b>	<b>-8</b>	<b>0</b>	<b>-1</b>	<b>1</b>	<b>1</b>	<b>-8</b>
BBL	160.00	32	-2	0	12	20	21
KBANK	137.50	-3	1	-4	-3	-6	-12
KTB	17.30	31	0	1	-2	4	30
SCB	104.00	-18	0	1	1	-7	-9
TISCO	101.50	6	-1	-1	4	10	4
TTB	1.38	-6	-1	-2	1	10	7
<b>COMM</b>	<b>37,501.36</b>	<b>1</b>	<b>1</b>	<b>-4</b>	<b>1</b>	<b>4</b>	<b>-4</b>
CRC	44.25	38	-2	0	2	9	20
COM7	30.50	-27	-1	-3	-7	-10	-22
CPALL	62.50	6	2	-6	-3	2	-5
GLOBAL	19.00	-5	4	-9	-4	-4	-8
HMPRO	14.20	-2	4	-3	-3	2	-12
<b>CONMAT</b>	<b>8,934.39</b>	<b>-12</b>	<b>3</b>	<b>-3</b>	<b>-1</b>	<b>-5</b>	<b>-6</b>
SCC	331.00	-14	3	-2	0	-7	-11
<b>ENERG</b>	<b>22,644.96</b>	<b>-8</b>	<b>-1</b>	<b>-6</b>	<b>-8</b>	<b>-11</b>	<b>-7</b>
BANPU	10.90	3	1	-1	-18	-22	-7
BGRIM	37.50	-7	-2	-7	-1	-1	21
EA	76.00	-21	-1	-15	-21	-12	-8
EGCO	162.00	-8	1	-6	-3	-11	-4
GPSC	65.25	-26	-2	-5	-6	-5	-2
GULF	50.50	10	-1	-6	-6	-9	7
OR	21.10	-22	-2	-5	-12	-22	-15
PTT	31.50	-17	-2	-4	-1	-13	-18
PTTEP	151.00	28	-1	-8	-12	-6	-1
RATCH	39.25	-13	-1	-8	-6	-10	-11
TOP	52.25	6	2	-9	-3	-5	7
<b>ETRON</b>	<b>12,046.20</b>	<b>83</b>	<b>0</b>	<b>4</b>	<b>36</b>	<b>53</b>	<b>141</b>
DELTA	990.00	140	0	6	45	64	196
<b>FIN</b>	<b>4,168.41</b>	<b>-25</b>	<b>-3</b>	<b>-9</b>	<b>-11</b>	<b>-15</b>	<b>-21</b>
JMT	44.25	-36	-4	-13	-37	-42	-31
KTC	56.00	-5	-3	-3	-6	-7	-7
MTC	33.00	-44	-5	-10	-15	-22	-34
SAWAD	52.75	-15	-4	-4	8	8	-4
TIDLOR	24.50	-33	0	-16	-16	-15	-38
<b>FOOD</b>	<b>12,553.20</b>	<b>-6</b>	<b>-1</b>	<b>-1</b>	<b>0</b>	<b>-4</b>	<b>0</b>
CBG	101.00	-15	0	0	7	1	3
CPF	22.00	-14	0	-6	-7	-15	-5
MINT	33.75	17	0	1	10	13	14
OSP	32.25	-6	2	14	16	5	-10
TU	15.30	-22	-3	-5	-10	-11	-19
<b>HELTH</b>	<b>7,064.67</b>	<b>23</b>	<b>1</b>	<b>-4</b>	<b>0</b>	<b>-5</b>	<b>16</b>
BDMS	28.00	22	1	-5	-1	-5	14
BH	216.00	53	2	1	2	-4	26
<b>ICT</b>	<b>166.88</b>	<b>-14</b>	<b>0</b>	<b>0</b>	<b>5</b>	<b>-2</b>	<b>-16</b>
ADVANC	204.00	-11	1	4	9	6	-10
INTUCH	70.50	-12	0	-2	-5	-3	-7
JMART	26.50	-54	-4	-25	-37	-50	-48
TRUE	8.45	N/A	N/A	N/A	N/A	N/A	N/A
<b>PKG</b>	<b>5,113.01</b>	<b>-21</b>	<b>2</b>	<b>-3</b>	<b>-7</b>	<b>-6</b>	<b>-5</b>
SCGP	52.75	-24	2	0	-6	-4	-3
<b>PETRO</b>	<b>954.43</b>	<b>-15</b>	<b>0</b>	<b>-7</b>	<b>-4</b>	<b>-3</b>	<b>-6</b>
IVL	35.50	-18	-3	-13	-13	-15	-16
PTTGC	48.25	-18	3	-4	4	7	-1
<b>PROP</b>	<b>263.82</b>	<b>10</b>	<b>0</b>	<b>-2</b>	<b>-1</b>	<b>5</b>	<b>12</b>
AWC	5.85	26	1	2	-6	4	23
CPN	66.50	18	-4	-10	-6	-3	22
LH	9.80	11	-1	1	2	12	7
<b>TRANS</b>	<b>352.46</b>	<b>5</b>	<b>-3</b>	<b>-6</b>	<b>-5</b>	<b>-3</b>	<b>6</b>
AOT	69.75	14	-4	-6	-6	-3	11
BEM	9.15	8	-2	-5	-5	0	8
BTS	7.70	-18	-2	-6	-8	-11	-15
<b>TOURISM</b>	<b>706.88</b>	<b>49</b>	<b>0</b>	<b>1</b>	<b>13</b>	<b>18</b>	<b>46</b>
CENTEL	55.50	78	0	0	16	20	54

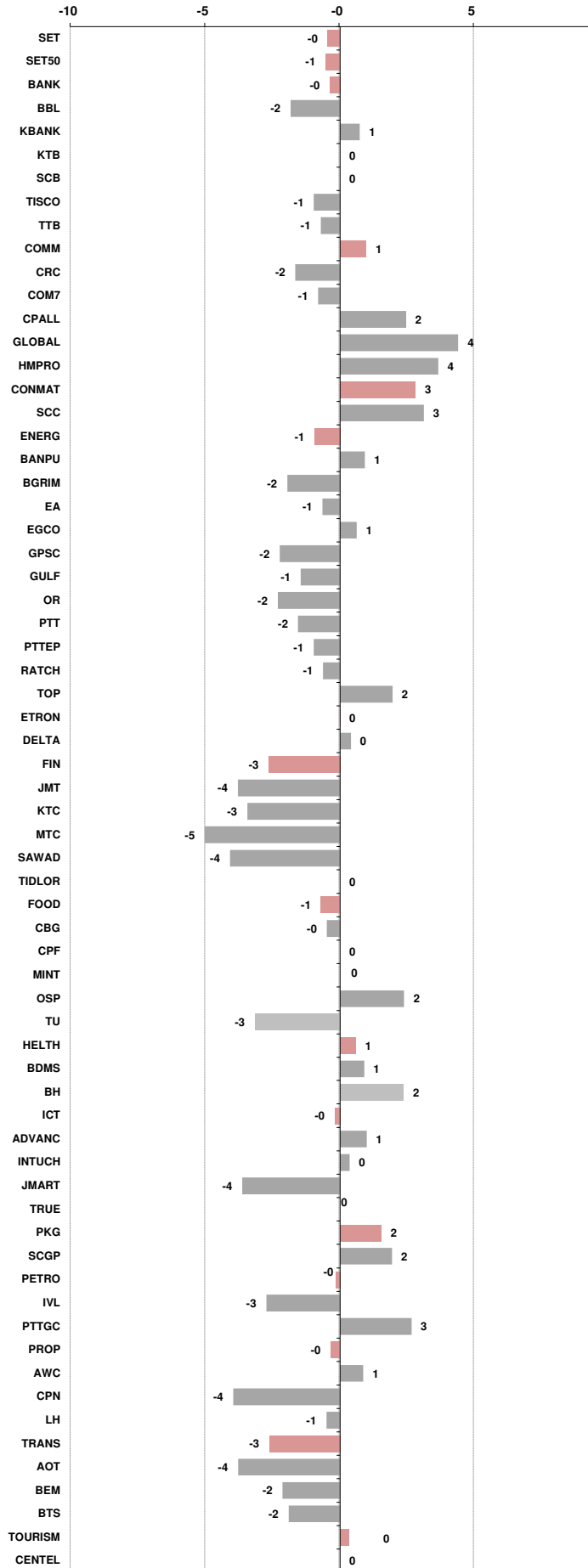



อัตราแลกเปลี่ยนวันนี้*		35.02	Change	-0.05
------------------------	--	-------	--------	-------

\*เปรียบเทียบ Transaction ล่าสุดกับก่อนหน้า (โดยไม่แยกว่าเป็นของ off-shore หรือ on-shore)

สินค้า	หน่วยราคา	ปิดล่าสุด	ก่อนหน้า	ราคาปิดล่าสุด	ก่อนหน้า	เปลี่ยนแปลง +/-	%	หลักทรัพย์ที่เกี่ยวข้อง
เรือ <i>ปรับปรุง</i>	Baltic Dry Index (spot)	8-Mar-23	7-Mar-23	1,327	1,298	+29.00	2.2%	PSL, TTA
	BHSI (Handy Size)	8-Mar-23	7-Mar-23	601	594	+7.00	1.2%	
ยาง	(US Cents/kg)	8-Mar-23	7-Mar-23	160.40	162.80	-2.40	-1.5%	STA, TRUBB
น้ำตาล	(Cent/Pound)	8-Mar-23	7-Mar-23	20.88	21.02	-0.14	-0.7%	KSL
ถั่วเหลือง	(Cent\$/Bushel)	8-Mar-23	7-Mar-23	1,517.75	1,515.50	+2.25	0.1%	TVO
น้ำมันปาล์ม	(US\$/ton)	8-Mar-23	7-Mar-23	4,186.00	4,159.00	+27.00	0.6%	CPI, LST, UPOIC, UVAN
สังกะสี	(US\$/ton)	8-Mar-23	7-Mar-23	2,992.00	3,005.00	-13.00	-0.4%	PDI
ทองคำ	(US\$/oz)	8-Mar-23	7-Mar-23	1,812.70	1,813.90	-1.20	-0.1%	THL (Source:Aspen)
SPDR Gold Trust	(ton)	8-Mar-23	7-Mar-23	906.62	906.62	+0.00	0.0%	
น้ำมันดิบ <i>ทุกวัน</i>	WTI (US\$/barrel)	8-Mar-23	7-Mar-23	76.66	77.58	-0.92	-1.2%	PTT, PTTEP, TOP, PTTGC, BCP
	Brent (US\$/barrel)	8-Mar-23	7-Mar-23	82.66	83.29	-0.63	-0.8%	(Source:Aspen)
ค่าการกลั่น <i>ทุกวัน</i>	GRM (US\$/barrel)	8-Mar-23	7-Mar-23	6.82	7.39	-0.57	0.0%	BCP, IRPC, PTTGC and TOP (Bloomberg)
น้ำมันทำความร้อน	Heating Oil (cent/gallon)	8-Mar-23	7-Mar-23	245.69	250.75	-5.06	-2.0%	BCP, IRPC, PTTGC and TOP (Bloomberg)
	Natural Gas(\$/MMBtu)	8-Mar-23	7-Mar-23	2.61	2.64	-0.04	-1.4%	PTTEP, PTT, BANPU (Bloomberg)
ปิโตรเคมี	Naphtha (US\$/MT)	8-Mar-23	7-Mar-23	732.50	759.00	-26.50	-3.5%	PTTGC, SCC (เป็นต้นทุน)
	Ethylene (US\$/MT)	3-Mar-23	24-Feb-23	935	935	+0.00	0.0%	PTTGC, SCC, IRPC (Bloomberg)
	Propylene (US\$/MT)	3-Mar-23	24-Feb-23	930	945	-15.00	-1.6%	PTTGC, SCC, IRPC
เหล็ก	HRC (US\$/ton) รีดร้อน	8-Mar-23	7-Mar-23	1,065.0	1,050.0	+15.00	1.4%	(Source:Bloomberg)
ถ่านหิน	NEX (US\$/ton)	6-Mar-23	24-Feb-23	187.27	170.10	+17.17	10.1%	BANPU, LANNA, UMS
อาหาร	ไก่ (บาท/กก.)	28-Feb-23	31-Jan-23	40.00	43.00	-3.00	-7.0%	CPF, GFPT (Source: CPF)
	ทุเรียน <i>ทุกเดือน</i> กุ้งVannamei(บาท/กก.)	28-Feb-23	31-Jan-23	160	173	-13.00	-7.5%	CPF, CFRESH, SSF, ASIAN, TU
	ทุเรียน <i>ทุกเดือน</i> สตร (บาท/กก.)	28-Feb-23	31-Jan-23	84	98	-14.00	-14.3%	CPF

กราฟแสดงแนวโน้มราคา

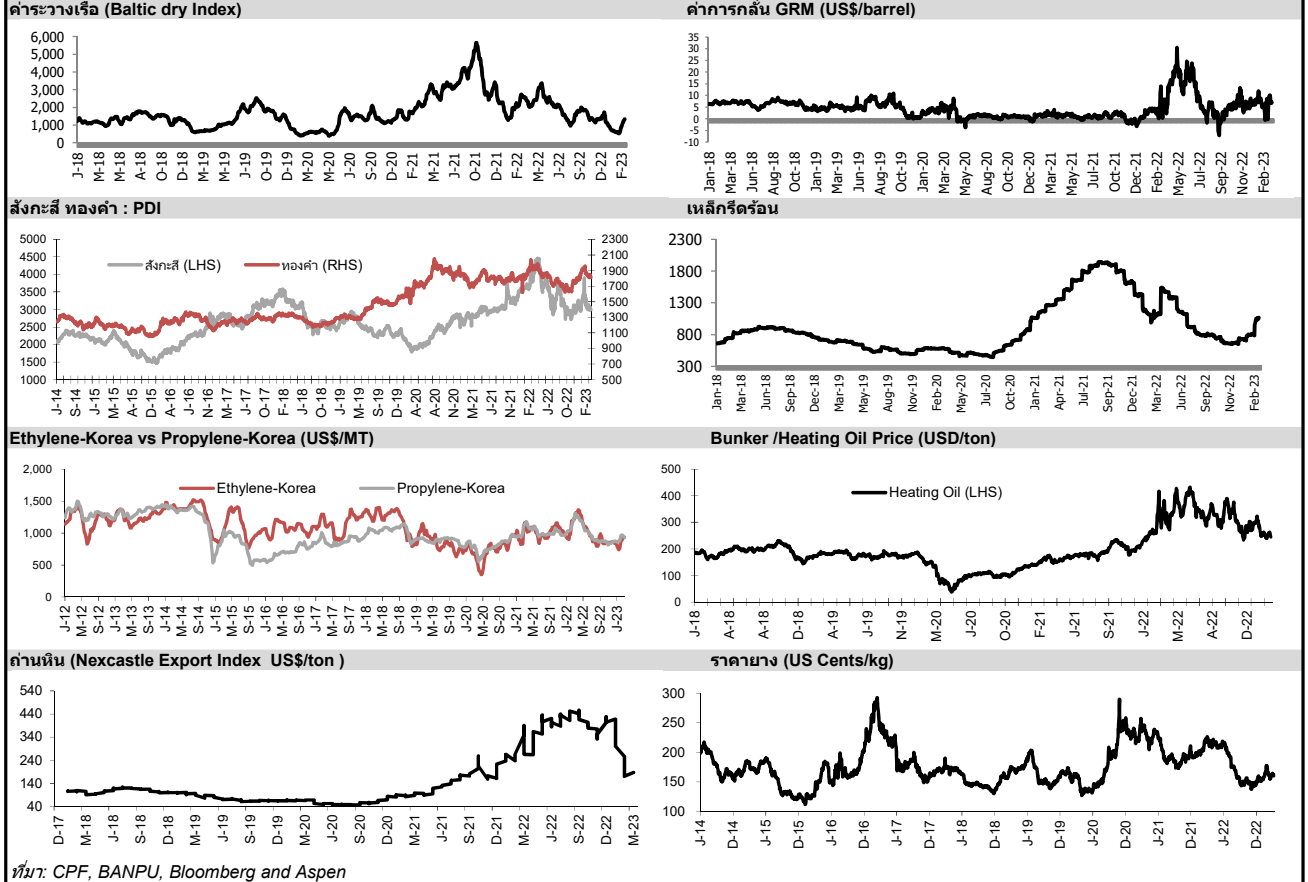

ที่มา: CPF, BANPU, Bloomberg and Aspen



### NVDR Trading Data by Stock : 9 Mar 2023

Net Buy ซื้อสุทธิ						
Value (Btm) : มูลค่า (ล้านบาท)						
STOCK	8 Mar	7 Mar	3 Mar	2 Mar	1 Mar	Total 5 Days
1 BANPU	237.1	80.0	-6.9	38.4	-73.6	275.0
2 BDMS	130.3	-71.8	-91.9	64.0	148.9	179.5
3 AMATA	103.6	33.5	53.6	24.6	17.8	233.1
4 TESCO	96.5	120.5	68.4	36.2	153.4	475.0
5 III	73.3	0.6	0.5	-3.3	-6.3	64.9
6 MAKRO	61.7	116.0	73.3	130.0	153.9	534.9
7 WHA	55.5	36.5	-9.5	0.3	-21.3	61.5
8 SIRI	54.6	79.4	-6.6	8.3	104.8	240.3
9 JMART	53.6	-1.2	59.9	31.5	-8.8	135.0
10 IVL	53.0	-3.4	3.0	-26.6	-103.2	-77.2
11 AOT	50.0	142.3	-15.4	-306.4	-300.0	-429.4
12 AP	49.6	6.4	39.0	66.4	-6.7	154.7
13 KKP	45.1	18.0	-87.4	-75.8	-128.1	-228.3
14 ICHI	33.0	-9.0	-0.5	4.6	30.5	58.6
15 PSL	32.2	-12.8	11.8	35.7	-12.6	54.3
16 MTC	31.4	-61.9	-16.5	26.4	-29.8	-50.4
17 STEC	30.5	21.9	7.4	11.9	-16.4	55.2
18 CENTEL	27.8	10.5	-21.0	15.2	15.9	48.4
19 GPSC	26.8	-16.5	-23.4	7.0	-79.9	-86.0
20 MASTER	24.7	7.8	-9.0	2.8	-21.5	4.7
21 ESSO	24.6	0.3	-78.3	-19.4	-12.4	-85.2
22 TLI	24.1	23.5	5.5	23.7	1.3	78.2
23 SPALI	23.4	-45.7	-16.9	-11.1	-21.5	-71.7
24 MBK-W1	20.8	3.9	3.5	7.1	0.0	35.2
25 CK	19.7	19.2	13.2	18.2	-8.6	61.6
26 GLOBAL	19.4	48.1	-10.2	-24.2	23.3	56.4
27 BWG	18.0	-2.9	-2.3	6.1	-1.3	17.5
28 ORI	17.7	20.1	7.8	-1.8	2.6	46.5
29 COM7	17.5	106.9	-14.0	22.7	-65.8	67.4
30 CGD	17.0	-0.4	0.2	-1.0	-0.3	15.4

Net Sell ขายสุทธิ						
Value (Btm) : มูลค่า (ล้านบาท)						
STOCK	8 Mar	7 Mar	3 Mar	2 Mar	1 Mar	Total 5 Days
KBANK	-1,105.3	-122.4	141.3	-57.0	-28.9	-1,172.3
ADVANC	-290.3	17.2	-352.9	17.5	-317.9	-926.4
PTTGC	-244.4	-95.3	-96.4	101.4	-58.1	-392.7
CPN	-236.2	-116.4	-101.8	-94.3	-66.3	-614.9
DELTA	-195.6	98.9	-500.6	190.0	256.7	-150.7
PTT	-185.2	-46.7	780.5	-80.0	-949.7	-480.9
BGRIM	-159.4	-15.6	-5.0	-20.1	-63.4	-263.5
KTB	-149.0	-18.6	30.4	-72.2	5.4	-203.8
HANA	-142.6	-67.6	118.7	11.1	75.4	-4.9
INTUCH	-141.2	13.1	-68.2	-35.6	-36.4	-268.3
CRC	-139.9	-66.1	-60.5	-31.4	59.4	-238.5
TRUE	-138.4	-733.3	1,291.0	0.0	0.0	419.3
BBL	-134.2	-50.7	157.7	287.3	-5.8	254.3
EA	-128.1	-93.1	-216.4	145.9	-139.9	-431.7
BEM	-127.6	-99.3	-92.7	-105.4	-158.7	-583.7
HMPRO	-121.6	-204.8	-130.3	-13.1	-12.1	-481.9
MINT	-102.7	-52.3	23.7	77.5	52.7	-1.1
BH	-101.9	79.9	-131.3	32.5	-65.7	-186.5
OR	-99.9	30.9	-19.0	-32.6	-78.4	-199.0
AWC	-98.3	-10.0	9.9	-3.8	58.9	-43.4
BLA	-84.7	-36.1	-23.7	-27.5	-67.4	-239.5
SAWAD	-79.9	186.6	109.9	-31.8	53.9	238.7
CPALL	-75.6	55.2	-21.8	123.9	588.0	669.8
SCGP	-64.4	-26.4	-58.8	96.8	-49.7	-102.4
KCE	-56.2	-95.9	-45.8	33.2	83.8	-80.8
TOP	-55.8	-123.1	-51.9	-9.8	4.2	-236.5
BTS	-55.4	-20.3	50.0	8.9	54.8	38.0
GULF	-52.1	-46.7	100.6	-9.1	-160.1	-167.4
LH	-42.1	-5.8	-25.1	17.2	-104.8	-160.5
SCB	-41.9	18.2	-11.0	125.3	-113.5	-23.0

MONTH TO DATE (Bt m) ยอดซื้อขายสุทธิเดือน มีนาคม 66		
1 - 8 Mar 23		
TOTAL NET BUY	TOTAL NET SELL	
SCC	744.6	KBANK -1,172.3
CPALL	669.8	ADVANC -926.4
MAKRO	534.9	CPN -614.9
TESCO	475.0	BEM -583.7
TRUE	419.3	HMPRO -481.9
BANPU	275.0	PTT -480.9
BBL	254.3	EA -431.7
SIRI	240.3	AOT -429.4
SAWAD	238.7	PTTGC -392.7
AMATA	233.1	PTTEP -290.5
AH	206.2	INTUCH -268.3
JMT	189.2	BGRIM -263.5
BDMS	179.5	TISCO -258.5
ITC	159.7	BLA -239.5
AP	154.7	CRC -238.5
JMART	135.0	TOP -236.5
NEX	126.0	EGCO -236.2
PLANB	120.7	KKP -228.3
GUNKUL	116.3	BCP -223.1
RCL	97.3	KTB -203.8
KJL	92.0	OR -199.0
BJC	89.9	BH -186.5
KLINIQ	85.7	GULF -167.4
TLI	78.2	LH -160.5
COM7	67.4	DELTA -150.7
TTB	65.6	OSP -146.3
III	64.9	CBG -141.3
CK	61.6	TIDLOR -139.6
WHA	61.5	TQM -105.4
WARRIX	59.3	SCGP -102.4

Total NVDR Trading (Bt m)		Date	8 Mar 23	
29,830.82		Institutions	+1,001.88	
% of SET : 25.17%		Proprietary	-102.63	
Total SET Trading Value : +59,255.95		Foreign	-3,987.97	
		Local Investor	+3,088.72	

YEAR TO DATE Y2023 (Bt m) ยอดซื้อขายสุทธิปี 2566			
3 Jan 23 - 8 Mar 23			
TOTAL NET BUY		TOTAL NET SELL	
1 CPALL	5,573.4	KBANK	-7,358.8
2 MAKRO	3,660.5	KKP	-2,455.7
3 BDMS	2,948.7	PTTEP	-1,463.9
4 BBL	2,881.9	BH	-1,323.2
5 SCC	2,553.8	BEM	-1,103.9
6 MINT	2,174.0	IRPC	-976.5
7 TRUE	2,085.2	OR	-958.4
8 JMART	1,426.4	PTT	-951.7
9 TESCO	1,356.7	AOT	-933.0
10 HANA	1,107.8	BAM	-906.8
11 TTB	912.2	CPF	-903.3
12 CENTEL	882.7	ESSO	-892.4
13 SAWAD	798.7	BLA	-818.1
14 ITC	680.4	BCP	-668.0
15 SCB	678.7	BANPU	-557.6
16 SKY	659.2	GLOBAL	-532.9
17 SNNP	609.1	PTTGC	-508.8
18 BGRIM	561.3	KCE	-503.0
19 IVL	548.8	TIDLOR	-489.1
20 DELTA	536.9	EA	-456.9
21 CBG	494.1	GULF	-380.7
22 WHA	455.3	TU	-378.8
23 BTG	454.0	FORTH	-323.8
24 STA	448.8	TOA	-306.8
25 AMATA	417.2	SINGER	-295.2
26 GPSC	396.2	AWC	-291.2
27 TISCO	361.3	KTC	-288.7
28 PRM	353.5	SVI	-256.6
29 SHR	303.9	INTUCH	-234.0
30 JMT	302.7	RATCH	-212.2

Total Net BUY/SELL Y2022 ยอดซื้อขายสุทธิปี 2565			
Value (Btm) : มูลค่า (ล้านบาท)			
TOTAL NET BUY		TOTAL NET SELL	
1 PTTEP	24,291	PTT	-4,542
2 BDMS	21,045	PTTGC	-3,390
3 AOT	17,316	SCC	-2,224
4 BH	14,290	DTAC	-1,701
5 EA	13,423	SABUY	-1,578
6 KBANK	11,914	TU	-1,164
7 CPALL	11,493	NEX	-1,106
8 BANPU	9,175	KCE	-1,104
9 TRUE	7,682	WICE	-1,099
10 TOP	7,607	JMART	-1,052
11 IVL	7,432	BAM	-702
12 ADVANC	7,122	JAS	-688
13 MAKRO	7,078	BYD	-687
14 CRC	7,059	IRPC	-682
15 CPN	6,619	RBF	-623
16 CPF	5,700	III	-574
17 DELTA	5,694	DITTO	-513
18 KTB	5,693	ASK	-511
19 BCP	5,315	TCAP	-509
20 HMPRO	5,088	GUNKUL	-503
21 MORE	4,994	BEC	-474
22 AWC	4,789	NINE	-439
23 OSP	4,166	AS	-436
24 SPALI	4,128	JTS	-419
25 BEM	3,789	WORK	-365
26 MTC	3,689	SAT	-351
27 MINT	3,574	HUMAN	-345
28 INTUCH	3,497	MACO	-342
29 LH	3,391	LEO	-300
30 OR	3,371	BTG	-296

**แบบรายงานการเปลี่ยนแปลงการถือหลักทรัพย์และสัญญาซื้อขายล่วงหน้าของผู้บริหาร (แบบ 59)**

ชื่อผู้บริหาร	วิธีการได้มา/ จำหน่าย	จำนวน (หุ้น)	ราคา (บาท)	มูลค่า (บาท)	ประเภท หลักทรัพย์	วันที่ได้มา/ จำหน่าย	
AP	นาย พงษ์นลิต จันทศรีสรวน	ขาย	30,000.00	12.50	375,000.00	หุ้นสามัญ	7/3/2566
AQ	นาย ชนน วังดาล	ซื้อ	24,750,000.00	0.03	742,500.00	หุ้นสามัญ	7/3/2566
AURA	นาย อนิรุทธิ์ ศรีรุ่งธรรม	ซื้อ	10,000.00	17.80	178,000.00	หุ้นสามัญ	8/3/2566
BAREIT	นางสาว กัทธกร อธิธิภูวดล	ขาย	50,000.00	11.10	555,000.00	หน่วยทรัสต์	7/3/2566
CGD	นางสาว เจเนล อัง เคอเซีย	ขาย	2,382,500.00	0.65	1,548,625.00	หุ้นสามัญ	1/3/2566
CGD	นางสาว เจเนล อัง เคอเซีย	ขาย	2,000,000.00	0.58	1,160,000.00	หุ้นสามัญ	2/3/2566
CGD	นางสาว เจเนล อัง เคอเซีย	ขาย	2,000,000.00	0.58	1,160,000.00	หุ้นสามัญ	3/3/2566
CHASE	นางสาว วรลักษณ์ ชัยสุวรรณ	ซื้อ	15,000.00	2.84	42,600.00	หุ้นสามัญ	7/3/2566
CHASE	นาย ประชา ชัยสุวรรณ	ซื้อ	100,000.00	2.82	282,000.00	หุ้นสามัญ	7/3/2566
CHASE	นาย ประชา ชัยสุวรรณ	ซื้อ	100,000.00	2.80	280,000.00	หุ้นสามัญ	7/3/2566
CHASE	นาย ประชา ชัยสุวรรณ	ซื้อ	100,000.00	2.82	282,000.00	หุ้นสามัญ	7/3/2566
CHASE	นาย ประชา ชัยสุวรรณ	ซื้อ	100,000.00	2.88	288,000.00	หุ้นสามัญ	7/3/2566
CHASE	นาย ประชา ชัยสุวรรณ	ซื้อ	100,000.00	2.84	284,000.00	หุ้นสามัญ	7/3/2566
CHASE	นาย ประชา ชัยสุวรรณ	ซื้อ	100,000.00	2.86	286,000.00	หุ้นสามัญ	7/3/2566
CHASE	นาย ประชา ชัยสุวรรณ	ซื้อ	100,000.00	2.80	280,000.00	หุ้นสามัญ	7/3/2566
CHASE	นาย ประชา ชัยสุวรรณ	ซื้อ	100,000.00	2.80	280,000.00	หุ้นสามัญ	7/3/2566
CHASE	นาย ประชา ชัยสุวรรณ	ซื้อ	200,000.00	2.84	568,000.00	หุ้นสามัญ	7/3/2566
CPANEL	นาย สิทธิศักดิ์ ศรีโยะยะ	ซื้อ	15,000.00	4.06	60,900.00	ใบสำคัญแสดงสิทธิที่จะซื้อหุ้น	8/3/2566
EKH	นาย สุทธิพงษ์ ตั้งสัจจะพจน์	ซื้อ	20,000.00	8.35	167,000.00	หุ้นสามัญ	7/3/2566
KJL	นางสาว วลัยพร พรเจริญฤทธิกาล	ขาย	5,000.00	25.50	127,500.00	หุ้นสามัญ	3/3/2566
MBAX	นาย พิสุทธิ เลิศวิไล	ขาย	58,000.00	1.58	91,640.00	ใบสำคัญแสดงสิทธิที่จะซื้อหุ้น	7/3/2566
MUD	นาย สมศักดิ์ แต่งประกอบ	ซื้อ	65,000.00	2.43	157,950.00	หุ้นสามัญ	2/3/2566
PCC	นาย กิตติ สัมฤทธิ์	ซื้อ	304,700.00	3.26	993,322.00	หุ้นสามัญ	7/3/2566
PG	นาย พิรนาถ โชควัฒนา	ซื้อ	900.00	8.15	7,335.00	หุ้นสามัญ	7/3/2566
RPH	นาง จิราภรณ์ ศรีนัครินทร์	ซื้อ	15,000.00	6.10	91,500.00	หุ้นสามัญ	7/3/2566
SABUY	นาย ชูเกียรติ รุจนพรพิจิ	ซื้อ	10,000,000.00	12.20	122,000,000.00	หุ้นสามัญ	2/3/2566
SABUY	นาย ชูเกียรติ รุจนพรพิจิ	ขาย	22,000,000.00	6.80	149,600,000.00	ใบสำคัญแสดงสิทธิที่จะซื้อหุ้น	2/3/2566
SEAFCO	นาย ณรงค์ ทัศนนิพันธ์	ซื้อ	90,400.00	3.59	324,536.00	หุ้นสามัญ	7/3/2566
SUPER	นาย จอมทรัพย์ ไลจายะ	ซื้อ	1,100,000.00	0.56	616,000.00	หุ้นสามัญ	3/3/2566
SUPER	นาย จอมทรัพย์ ไลจายะ	ซื้อ	3,000,000.00	0.56	1,680,000.00	หุ้นสามัญ	7/3/2566
TIGER	นาย กิตติ คุณภักดิ์พิทักษ์	ขาย	550,000.00	1.49	819,500.00	หุ้นสามัญ	3/3/2566
TSR	นาย เอกรัตน์ แจงอ้อย	ซื้อ	30,000.00	4.06	121,800.00	หุ้นสามัญ	7/3/2566
TSR	นาย เอกรัตน์ แจงอ้อย	ซื้อ	100,000.00	4.02	402,000.00	หุ้นสามัญ	7/3/2566
TSR	นาย เอกรัตน์ แจงอ้อย	ซื้อ	100,000.00	4.08	408,000.00	หุ้นสามัญ	7/3/2566
TSR	นาย เอกรัตน์ แจงอ้อย	ซื้อ	70,000.00	4.04	282,800.00	หุ้นสามัญ	7/3/2566
						ใบแสดงสิทธิในผลประโยชน์ที่เกิดจากหลักทรัพย์อ้างอิงไทย	
TWPC	นาย เรน ฮวา โฮ	ซื้อ	50,000.00	4.91	245,500.00	(NVD)อ้างอิง หุ้นสามัญ	3/3/2566
						ใบแสดงสิทธิในผลประโยชน์ที่เกิดจากหลักทรัพย์อ้างอิงไทย	
TWPC	นาย เรน ฮวา โฮ	ขาย	50,000.00	-	50,000.00	(NVD)อ้างอิง หุ้นสามัญ	8/3/2566
TWPC	นาย เรน ฮวา โฮ	ซื้อ	50,000.00	-	50,000.00	หุ้นสามัญ	8/3/2566
UTP	นาย มงคล มังกรกนก	ซื้อ	20,400.00	14.60	297,840.00	หุ้นสามัญ	7/3/2566

ที่มา : ศูนย์สารสนเทศตลาดทุน สำนักงานคณะกรรมการ ก.ล.ด.

**แบบรายงานการได้มาหรือจำหน่ายหลักทรัพย์ของกิจการ (246-2)**

ชื่อบริษัท	ชื่อผู้ได้มา/ จำหน่าย	Sell/Buy	ประเภท หลักทรัพย์	%ได้มา/ จำหน่าย	%หลังได้มา/ จำหน่าย	วันที่ได้มา/ จำหน่าย	หมายเหตุ
ADB	นาย วิวัฒน์ วงษ์เจริญสิน	จำหน่าย	หุ้น	6.2781	4.212	7/3/2566	
ADB	นาย สุวิชัย วงษ์เจริญสิน	จำหน่าย	หุ้น	6.2781	4.212	7/3/2566	
ADB	บริษัท เจริญสิน โฮลดิ้ง จำกัด	ได้มา	หุ้น	8.6918	12.824	7/3/2566	
DOD	นาย ล้ำพันธุ์ พรธนะประเทศ	จำหน่าย	หุ้น	38.056	30.7389	7/3/2566	
READY	DARLEX LIMITED	จำหน่าย	หุ้น	8.6688	3.2818	3/3/2566	
UVAN	นาง จันทิพย์ วานิช	ได้มา	หุ้น	9.6932	11.5	7/3/2566	

ที่มา : ศูนย์สำรวจความคิดเห็นตลาดทุน สำนักงานคณะกรรมการ ก.ล.ด.

**หลักทรัพย์ที่ต้องซื้อขายด้วยบัญชี Cash Balance**

Stock	March 2023																					
	7	8	9	10	13	14	15	16	17	20	21	22	23	24	27	28	29	30	31	3	4	5
<b>LEVEL 1 : Cash Balance</b>																						
MTW																						
NTSC																						
MPIC																						
BVG																						
READY																						
SKY																						

**LEVEL 2: Prohibit Net settlement, Excluded from Credit limit and Cash Balance**

-

**LEVEL 3: A One-day Suspension of Trading, followed by Prohibit Net Settlement, Excluded from Credit limit and Cash Balance**

-

Source: SET



## Short Sales

Stock	% Short Sale Volume Comparing with Main Board	Average Price (Bt)	Volume (shares)	Value (Mil. B)
KBANK-R	11.71	138.58	2,532,000	350,891,650
BBL	15.66	157.84	1,247,600	196,919,350
BANPU	13.05	10.87	17,269,300	187,693,520
BDMS	16.60	27.93	6,514,400	181,969,525
CPALL	11.35	62.31	2,329,700	145,165,375
SCC-R	10.64	329.14	414,000	136,262,000
KBANK	4.54	139.00	978,300	135,984,100
GULF	14.28	50.63	2,663,500	134,864,625
AOT	5.92	69.50	1,939,900	134,824,050
IVL	12.12	36.05	3,267,300	117,782,650
TOP-R	17.71	52.02	2,256,400	117,366,775
DELTA-R	9.14	990.95	116,800	115,742,500
ADVANC	8.56	202.20	558,900	113,008,900
PTT	14.23	31.75	3,420,600	108,604,050
HANA-R	18.51	52.98	1,961,700	103,940,225
PTTEP-R	8.60	151.66	675,600	102,463,250
KCE-R	20.87	47.64	1,991,400	94,863,975
CPN-R	11.14	65.27	1,374,500	89,713,900
OR-R	10.96	21.28	4,193,700	89,233,770
KTB	13.07	17.20	4,941,100	84,983,480
PTTGC	11.17	47.70	1,596,600	76,158,725
AOT-R	3.32	69.49	1,088,000	75,607,825
SCB	6.92	104.28	724,900	75,592,650
CRC	9.90	43.64	1,630,000	71,137,625
TTB	19.62	1.38	50,504,800	69,720,440
BGRIM	17.58	37.17	1,830,800	68,059,625
SCB-R	6.17	104.05	647,900	67,412,150
HMPRO-R	10.94	14.08	4,767,400	67,103,310
KKP	11.43	65.98	1,014,800	66,954,000
BEM-R	10.96	9.15	7,298,600	66,761,770
PTTEP	5.59	151.52	439,700	66,624,350
GPSC	13.50	65.05	1,003,900	65,307,225
EA-R	9.51	75.42	843,900	63,650,825
TRUE	4.69	8.39	7,387,100	61,979,105
JMT-R	18.01	44.32	1,394,600	61,806,650
DELTA	4.87	990.73	62,300	61,722,200
CRC-R	8.50	43.78	1,395,900	61,107,325
MINT	8.61	33.55	1,768,300	59,329,700
SCGP-R	12.85	52.43	1,074,700	56,351,200
PTTGC-R	8.08	47.87	1,151,100	55,103,825
TU	10.25	15.41	3,535,500	54,490,630
OR	6.57	21.34	2,505,500	53,464,410
KTC	10.78	55.73	954,000	53,170,225
HMPRO	8.27	14.01	3,619,600	50,709,830
CPALL-R	3.83	62.17	787,100	48,934,950
MTC-R	9.62	32.70	1,469,100	48,045,500
LH-R	13.13	9.70	4,855,900	47,123,775
GPSC-R	9.29	64.83	693,600	44,967,700
TU-R	8.26	15.31	2,869,600	43,946,360
BGRIM-R	11.34	37.21	1,179,500	43,885,050
MINT-R	6.34	33.62	1,298,900	43,673,375
WHA-R	5.25	3.94	11,091,000	43,668,352
WHA	5.14	3.95	10,851,400	42,814,824
KTB-R	6.55	17.18	2,477,600	42,570,680
BEM	6.93	9.13	4,620,500	42,194,485
IVL-R	4.28	35.77	1,164,100	41,637,000
BH	7.22	214.63	191,800	41,166,700
BANPU-R	2.85	10.87	3,772,500	41,011,620
BTS	14.24	7.65	5,243,700	40,118,870
SCGP	9.03	52.46	755,100	39,615,150

Source: SET

## March 2023

Monday	Tuesday	Wednesday	Thursday	Friday
6	7	8	9	10
วันมาฆบูชา	<ul style="list-style-type: none"> <li>■ AMANAH XD 0.20 หาระ</li> <li>■ BIZ XD 0.20 หาระ</li> <li>■ DMT XD 0.38 หาระ</li> <li>■ EBANK XD 0.32 หาระ</li> <li>■ ENY XD 2.00 หาระ</li> <li>■ GAHREIT XD 0.30 หาระ</li> <li>■ GFPT XD 0.20 หาระ</li> <li>■ GROREIT XD 0.30 หาระ</li> <li>■ KTBSTMR XD 0.1777 หาระ</li> <li>■ LUXF XD 0.20 หาระ</li> </ul>	<ul style="list-style-type: none"> <li>■ 2S XD 0.20 หาระ</li> <li>■ AMA XD 0.25 หาระ</li> <li>■ ARIP XD 0.0215 หาระ</li> <li>■ ASN XD 0.0267 หาระ</li> <li>■ ASP XD 0.13 หาระ</li> <li>■ BAREIT XD 0.2451 หาระ</li> <li>■ BDMS XD 0.30 หาระ</li> <li>■ BEM XD 0.12 หาระ</li> <li>■ BROCK XD 0.01 หาระ</li> <li>■ BUI XD 0.50 หาระ</li> <li>■ BUI XD 10:1</li> <li>■ B-WORK XD 0.1771 หาระ</li> <li>■ COM7 XD 0.75 หาระ</li> <li>■ CPN XD 1.15 หาระ</li> <li>■ DOHOME XD - หาระ</li> <li>■ DOHOME XD 16:1</li> <li>■ DREIT XD 0.4006 หาระ</li> <li>■ ITNS XD 0.12 หาระ</li> <li>■ KIAT XD 0.02 หาระ</li> <li>■ LHHOTEL XD 0.45 หาระ</li> <li>■ LHPF XD 0.13 หาระ</li> <li>■ LHSC XD 0.11 หาระ</li> <li>■ MEGA XD 0.85 หาระ</li> <li>■ NDR XD 0.02 หาระ</li> <li>■ NKI XD 1.00 หาระ</li> <li>■ NKI XD 36:1</li> <li>■ OGC XD 0.57 หาระ</li> <li>■ QHHR XD 0.15 หาระ</li> <li>■ QHPF XD 0.15 หาระ</li> <li>■ SAF XD 0.035 หาระ</li> <li>■ SAT XD 1.12 หาระ</li> <li>■ SFT XD 0.07 หาระ</li> <li>■ SONIC XD 0.11 หาระ</li> <li>■ TEAM XD 0.20 หาระ</li> <li>■ TK XD 0.42 หาระ</li> <li>■ TPIPL XD 0.07 หาระ</li> <li>■ TPIPP XD 0.03 หาระ</li> <li>■ TTW XD 0.30 หาระ</li> <li>■ WHART XD 0.1265 หาระ</li> </ul>	<ul style="list-style-type: none"> <li>■ ALLY XD 0.173 หาระ</li> <li>■ APURE XD 0.05 หาระ</li> <li>■ BKD XD 0.06 หาระ</li> <li>■ BKI XD 5.00 หาระ</li> <li>■ BOFFICE XD 0.173 หาระ</li> <li>■ CHIC XD 0.0025 หาระ</li> <li>■ CPW XD 0.08 หาระ</li> <li>■ FMT XD 2.75 หาระ</li> <li>■ FSMART XD 0.16 หาระ</li> <li>■ FTI XD 0.06 หาระ</li> <li>■ GBX XD 0.077 หาระ</li> <li>■ ICN XD 0.10 หาระ</li> <li>■ KK XD 0.025 หาระ</li> <li>■ KUN XD 0.03 หาระ</li> <li>■ LST XD 0.19 หาระ</li> <li>■ M-II XD 0.15 หาระ</li> <li>■ MNIT XD 0.02 หาระ</li> <li>■ MNIT2 XD 0.06 หาระ</li> <li>■ MNRF XD 0.015 หาระ</li> <li>■ MSC XD 0.40 หาระ</li> <li>■ M-STOR XD 0.10 หาระ</li> <li>■ NC XD 0.14 หาระ</li> <li>■ NCH XD 0.11 หาระ</li> <li>■ NVD XD 0.06 หาระ</li> <li>■ PQS XD 0.15 หาระ</li> <li>■ PSH XD 0.65 หาระ</li> <li>■ PTG XD 0.20 หาระ</li> <li>■ RJH XD 0.50 หาระ</li> <li>■ SCP XD 0.15 หาระ</li> <li>■ SE XD 0.04021456995 หาระ</li> <li>■ SE XD 27:1</li> <li>■ SECURE XD 0.30 หาระ</li> <li>■ SIS XD 1.20 หาระ</li> <li>■ SISB XD 0.16 หาระ</li> <li>■ SPRC XD 0.15 หาระ</li> <li>■ STC XD 0.025 หาระ</li> <li>■ SUSCO XD 0.20 หาระ</li> <li>■ SVT XD 0.05 หาระ</li> <li>■ SYNEX XD 0.52 หาระ</li> <li>■ TEKA XD 0.13 หาระ</li> <li>■ TKN XD 0.12 หาระ</li> <li>■ TPRIME XD 0.093 หาระ</li> <li>■ UAC XD 0.12 หาระ</li> </ul>	<ul style="list-style-type: none"> <li>■ CMC XD 0.00423 หาระ</li> <li>■ CMC XD 27:1</li> <li>■ CSC XD 2.20 หาระ</li> <li>■ CSC-P XD 3.70 หาระ</li> <li>■ DDD XD 0.30 หาระ</li> <li>■ EA XD 0.30 หาระ</li> <li>■ HARN XD 0.13 หาระ</li> <li>■ HL XD 0.18 หาระ</li> <li>■ KJL XD 0.63 หาระ</li> <li>■ KJL XD 1:1</li> <li>■ MTI XD 6.18 หาระ</li> <li>■ PLUS XD 0.13 หาระ</li> <li>■ S XD 0.02 หาระ</li> <li>■ SVOA XD 0.071 หาระ</li> <li>■ SVOA-PA XD 0.071 หาระ</li> <li>■ SYMC XD 0.0935 หาระ</li> <li>■ TCCC XD 1.40 หาระ</li> <li>■ TTI XD 1.00 หาระ</li> <li>■ VCOM XD 0.18 หาระ</li> <li>■ VIH XD 0.45 หาระ</li> <li>■ WHAIR XD 0.1218 หาระ</li> <li>■ WPH XD 0.11 หาระ</li> </ul>



		<ul style="list-style-type: none"> <li>▪ WICE XD 0.44 ທາບ</li> <li>▪ SIRI ລູກຊື້ເຂົ້າ 41,250,000 ຊຸ້ນ</li> </ul>	<ul style="list-style-type: none"> <li>▪ UEC XD 0.03 ທາບ</li> <li>▪ UPOIC XD 0.45 ທາບ</li> <li>▪ UTP XD 0.27 ທາບ</li> <li>▪ UVAN XD 0.70 ທາບ</li> <li>▪ WORK XD 0.13 ທາບ</li> <li>▪ YONG XD 0.08 ທາບ</li> <li>▪ KUN XR 10:1 @ 2.10 ທາບ</li> </ul>	
13	14	15	16	17
<ul style="list-style-type: none"> <li>▪ AI XD 0.20 ທາບ</li> <li>▪ AIMCG XD 0.14 ທາບ</li> <li>▪ AIMIRT XD 0.223 ທາບ</li> <li>▪ BH XD 2.35 ທາບ</li> <li>▪ BH-P XD 2.35 ທາບ</li> <li>▪ BJCHI XD 0.12 ທາບ</li> <li>▪ BM XD 0.10 ທາບ</li> <li>▪ CK XD 0.10 ທາບ</li> <li>▪ DCON XD 0.012 ທາບ</li> <li>▪ DITTO XD - ທາບ</li> <li>▪ DITTO XD 5:1</li> <li>▪ ECF XD 0.011 ທາບ</li> <li>▪ ECL XD 0.05 ທາບ</li> <li>▪ HANA XD 0.50 ທາບ</li> <li>▪ PTC XD 0.082 ທາບ</li> <li>▪ RPH XD 0.15 ທາບ</li> <li>▪ SAMTEL XD 0.15 ທາບ</li> <li>▪ SGP XD 0.20 ທາບ</li> <li>▪ SKN XD 0.36 ທາບ</li> <li>▪ SNP XD 0.70 ທາບ</li> <li>▪ TEAMG XD 0.011111111111 ທາບ</li> <li>▪ TEAMG XD 5:1</li> <li>▪ TEGH XD 0.26 ທາບ</li> <li>▪ TIPH XD 0.75 ທາບ</li> <li>▪ TKS XD 0.30 ທາບ</li> <li>▪ TMD XD 1.60 ທາບ</li> <li>▪ TNR XD 0.30 ທາບ</li> <li>▪ TQM XD 0.50 ທາບ</li> <li>▪ UOBKH XD 0.09 ທາບ</li> <li>▪ WARRIX XD 0.19 ທາບ</li> <li>▪ WINNER XD 0.07 ທາບ</li> <li>▪ ZEN XD 0.16 ທາບ</li> <li>▪ A5 XW 10:1</li> <li>▪ A5 XW 10:1</li> <li>▪ BM XW 3:1</li> </ul>	<ul style="list-style-type: none"> <li>▪ AGE XD 0.2256 ທາບ</li> <li>▪ AGE XD 10:1</li> <li>▪ AH XD 0.96 ທາບ</li> <li>▪ AIRA XD 0.011 ທາບ</li> <li>▪ AMARIN XD 0.29 ທາບ</li> <li>▪ BGRIM XD 0.035 ທາບ</li> <li>▪ BIG XD 0.02 ທາບ</li> <li>▪ BTG XD 1.00 ທາບ</li> <li>▪ DPAINT XD 0.162 ທາບ</li> <li>▪ EGCO XD 3.25 ທາບ</li> <li>▪ FORTH XD 0.37 ທາບ</li> <li>▪ IRCP XD 0.025 ທາບ</li> <li>▪ M-CHAI XD 8.00 ທາບ</li> <li>▪ PMTA XD 0.30 ທາບ</li> <li>▪ SA XD 0.05 ທາບ</li> <li>▪ SANKO XD 0.021 ທາບ</li> <li>▪ SPCG XD 0.60 ທາບ</li> <li>▪ SPG XD 0.80 ທາບ</li> <li>▪ STECH XD 0.026 ທາບ</li> <li>▪ TGE XD 0.0025 ທາບ</li> <li>▪ THE XD 0.10 ທາບ</li> <li>▪ TNP XD 0.045 ທາບ</li> <li>▪ TPP XD 0.50 ທາບ</li> <li>▪ BWG XW 6:1</li> </ul>	<ul style="list-style-type: none"> <li>▪ CWT XD 0.0535 ທາບ</li> <li>▪ JCT XD 4.00 ທາບ</li> <li>▪ KBS XD 0.50 ທາບ</li> <li>▪ KOOL XD 0.01 ທາບ</li> <li>▪ LALIN XD 0.335 ທາບ</li> <li>▪ MASTER XD 0.30 ທາບ</li> <li>▪ PDG XD 0.05 ທາບ</li> <li>▪ PEACE XD 0.25 ທາບ</li> <li>▪ SEOIL XD 0.0074074075 ທາບ</li> <li>▪ SEOIL XD 15:1</li> <li>▪ TVI XD 0.29 ທາບ</li> </ul>	<ul style="list-style-type: none"> <li>▪ ASIMAR XD 0.04 ທາບ</li> <li>▪ BROOK XD 0.0075 ທາບ</li> <li>▪ CAZ XD 0.20 ທາບ</li> <li>▪ FSS XD 0.07 ທາບ</li> <li>▪ PRIN XD 0.097 ທາບ</li> <li>▪ RCL XD 3.00 ທາບ</li> <li>▪ SIRI XD 0.11 ທາບ</li> <li>▪ SSTRT XD 0.20 ທາບ</li> <li>▪ TQR XD 0.25 ທາບ</li> <li>▪ VNG XD 0.10 ທາບ</li> </ul>	<ul style="list-style-type: none"> <li>▪ CCET XD 0.0094 ທາບ</li> <li>▪ CCET XD 12:1</li> <li>▪ MBK XD 0.40 ທາບ</li> <li>▪ MCS XD 0.20 ທາບ</li> <li>▪ NTV XD 1.13 ທາບ</li> <li>▪ PRG XD 0.30 ທາບ</li> <li>▪ PYLON XD 0.15 ທາບ</li> <li>▪ RATCH XD 0.80 ທາບ</li> <li>▪ TAKUNI XD 0.03 ທາບ</li> <li>▪ THG XD 0.60 ທາບ</li> <li>▪ UBE XD 0.04 ທາບ</li> </ul>

<b>20</b>	<b>21</b>	<b>22</b>	<b>23</b>	<b>24</b>
<ul style="list-style-type: none"> <li>▪ KCAR XD 0.30 บาท</li> <li>▪ KCE XD 0.60 บาท</li> <li>▪ LANNA XD 1.55 บาท</li> <li>▪ PATO XD 0.41 บาท</li> <li>▪ WINMED XD 0.0569 บาท</li> </ul>	<ul style="list-style-type: none"> <li>▪ PROSPECT XD 0.22 บาท</li> </ul>	<ul style="list-style-type: none"> <li>▪ CMAN XD 0.04 บาท</li> <li>▪ JKN XR 2:1 @ 3.00 บาท</li> </ul>	<ul style="list-style-type: none"> <li>▪ CMR XD 0.066 บาท</li> <li>▪ TMILL XD 0.13 บาท</li> <li>▪ TSTE XD 0.14 บาท</li> </ul>	
<b>27</b>	<b>28</b>	<b>29</b>	<b>30</b>	<b>31</b>
	<ul style="list-style-type: none"> <li>▪ AS XD 0.23 บาท</li> <li>▪ IMH XD 0.14 บาท</li> </ul>		<ul style="list-style-type: none"> <li>▪ BVG XD 0.04 บาท</li> <li>▪ CPI XD 0.21 บาท</li> </ul>	<ul style="list-style-type: none"> <li>▪ COTTON XD 0.04 บาท</li> <li>▪ Q-CON XD 0.75 บาท</li> </ul>

### April 2023

Monday	Tuesday	Wednesday	Thursday	Friday
<b>3</b>	<b>4</b>	<b>5</b>	<b>6</b>	<b>7</b>
<ul style="list-style-type: none"> <li>▪ THCOM XD 0.50 บาท</li> </ul>	<ul style="list-style-type: none"> <li>▪ DCC XD 0.011 บาท</li> <li>▪ SCGP XD 0.35 บาท</li> </ul>	<ul style="list-style-type: none"> <li>▪ GLORY XD 0.06 บาท</li> </ul>	วันพระบาทสมเด็จพระพุทธยอดฟ้า จุฬาลงกรณ์ราช และวันที่ระลึกมหาจักรีบรมราชวงศ์	<ul style="list-style-type: none"> <li>▪ CHEWA XD 0.0183 บาท</li> <li>▪ GPI XD 0.04 บาท</li> <li>▪ SCC XD 2.00 บาท</li> <li>▪ SMPC XD 0.40 บาท</li> </ul>
<b>10</b>	<b>11</b>	<b>12</b>	<b>13</b>	<b>14</b>
<ul style="list-style-type: none"> <li>▪ ATP30 XD 0.03 บาท</li> <li>▪ BANPU XD 0.75 บาท</li> <li>▪ BPP XD 0.30 บาท</li> <li>▪ QTC XD 0.20 บาท</li> <li>▪ TVDH XW 3:1</li> </ul>	<ul style="list-style-type: none"> <li>▪ J XD 0.03 บาท</li> <li>▪ JMART XD 0.66 บาท</li> <li>▪ JMT XD 0.59 บาท</li> <li>▪ KWC XD 10.00 บาท</li> </ul>	<ul style="list-style-type: none"> <li>▪ TTB XD 0.053 บาท</li> </ul>	วันสงกรานต์	วันสงกรานต์
<b>17</b>	<b>18</b>	<b>19</b>	<b>20</b>	<b>21</b>
<ul style="list-style-type: none"> <li>▪ GC XD 0.15 บาท</li> <li>▪ KBANK XD 3.50 บาท</li> <li>▪ S11 XD 0.10 บาท</li> <li>▪ SCB XD 5.19 บาท</li> <li>▪ TMT XD 0.15 บาท</li> <li>▪ UKEM XD 0.015 บาท</li> </ul>	<ul style="list-style-type: none"> <li>▪ KGI XD 0.355 บาท</li> <li>▪ KTB XD 0.682 บาท</li> <li>▪ KTB-P XD 0.8365 บาท</li> <li>▪ KTC XD 1.15 บาท</li> <li>▪ RS XD 0.0111 บาท</li> <li>▪ RS XD 10:1</li> <li>▪ TCAP XD 1.90 บาท</li> <li>▪ TCAP-P XD 1.90 บาท</li> <li>▪ TIPCO XD 0.70 บาท</li> <li>▪ TOG XD 0.43 บาท</li> </ul>	<ul style="list-style-type: none"> <li>▪ FTE XD 0.06 บาท</li> <li>▪ HMPRO XD 0.21 บาท</li> <li>▪ PJW XD 0.05 บาท</li> <li>▪ STA XD 0.28 บาท</li> <li>▪ STA XD 0.72 บาท</li> <li>▪ STGT XD 0.25 บาท</li> <li>▪ TIDLOR XD 0.292 บาท</li> <li>▪ TIDLOR XD 8:1</li> <li>▪ TPLAS XD 0.10 บาท</li> <li>▪ YUASA XD 0.346 บาท</li> </ul>	<ul style="list-style-type: none"> <li>▪ AIT XD 0.17 บาท</li> <li>▪ JR XD 0.09 บาท</li> <li>▪ MAJOR XD 0.25 บาท</li> <li>▪ NER XD 0.31 บาท</li> <li>▪ THANA XD 0.07 บาท</li> </ul>	<ul style="list-style-type: none"> <li>▪ BBL XD 3.00 บาท</li> <li>▪ PSL XD 0.25 บาท</li> <li>▪ TISCO XD 7.75 บาท</li> <li>▪ TISCO-P XD 7.75 บาท</li> </ul>



24	25	26	27	28
<ul style="list-style-type: none"> <li>■ CH XD 0.06 תרנ</li> <li>■ CIMBT XD 0.0115 תרנ</li> </ul>	<ul style="list-style-type: none"> <li>■ BGC XD 0.12 תרנ</li> <li>■ FPI XD 0.08 תרנ</li> <li>■ IUI XD 0.40 תרנ</li> <li>■ SMART XD 0.0365 תרנ</li> <li>■ UBA XD 0.0459 תרנ</li> <li>■ WFX XD 0.21 תרנ</li> </ul>	<ul style="list-style-type: none"> <li>■ EASTW XD 0.09 תרנ</li> <li>■ GUNKUL XD 0.06 תרנ</li> <li>■ KCC XD 0.0212 תרנ</li> <li>■ SKR XD 0.08 תרנ</li> </ul>	<ul style="list-style-type: none"> <li>■ AAI XD 0.20 תרנ</li> <li>■ AUCT XD 0.305 תרנ</li> <li>■ HTECH XD 0.04 תרנ</li> <li>■ JDF XD 0.02 תרנ</li> <li>■ KKP XD 1.50 תרנ</li> <li>■ MAKRO XD 0.33 תרנ</li> <li>■ MINT XD 0.25 תרנ</li> <li>■ MTC XD 0.95 תרנ</li> <li>■ NSL XD 0.30 תרנ</li> <li>■ PDJ XD 0.011111 תרנ</li> <li>■ PDJ XD 0.10 תרנ</li> <li>■ PDJ XD 10:1</li> <li>■ POLY XD 0.08 תרנ</li> <li>■ QH XD 0.10 תרנ</li> <li>■ RBF XD 0.10 תרנ</li> <li>■ SAK XD 0.137 תרנ</li> <li>■ SAMCO XD 0.10 תרנ</li> <li>■ SFLEX XD 0.03 תרנ</li> <li>■ SGC XD 0.11 תרנ</li> <li>■ SRICHA XD 0.20 תרנ</li> <li>■ SUN XD 0.10 תרנ</li> <li>■ TKC XD 0.40 תרנ</li> <li>■ TM XD 0.05 תרנ</li> <li>■ TPCH XD 0.183 תרנ</li> <li>■ WHAUP XD 0.10 תרנ</li> <li>■ KKP XW 12:1</li> <li>■ KKP XW 12:1</li> </ul>	<ul style="list-style-type: none"> <li>■ ALUCON XD 10.00 תרנ</li> <li>■ ASW XD 0.5226 תרנ</li> <li>■ AYUD XD 0.26 תרנ</li> <li>■ CEYE XD 0.15 תרנ</li> <li>■ CHG XD 0.075 תרנ</li> <li>■ DTCENT XD 0.002 תרנ</li> <li>■ DTCENT XD 25:1</li> <li>■ DTCL XD 0.35 תרנ</li> <li>■ IHL XD 0.10 תרנ</li> <li>■ MENA XD 0.03 תרנ</li> <li>■ MFC XD 1.50 תרנ</li> <li>■ NEW XD 4.00 תרנ</li> <li>■ NRF XD 0.03 תרנ</li> <li>■ PCSGH XD 0.20 תרנ</li> <li>■ PREB XD 0.50 תרנ</li> <li>■ RSP XD 0.21 תרנ</li> <li>■ SCG XD 0.05 תרנ</li> <li>■ SO XD 0.20 תרנ</li> <li>■ TPBI XD 0.20 תרנ</li> <li>■ TWPC XD 0.2158 תרנ</li> <li>■ K XW 6:1</li> <li>■ PROS XW 2:1</li> <li>■ SKY XR 20:1 @ 13.00 תרנ</li> <li>■ TMC XW 3:1 @ 0.05 תרנ</li> </ul>