

Today Selections >> AAI, CPALL, WHA

Stock	S	R	Comment
AAI	5.75	6.20	บาทอ่อนหนุน ผลประกอบการ
CPALL	58.50	60.75	คาด Q2/67 ยอดขายสาขาเดิมได้รับสงกรานต์-อากาศร้อน
WHA	5.40	5.70	แนวโน้มยอดขายที่ดินมากกว่าเป้าเดิม

Hawkish Minutes / Export in focus

- SET:** คาด SET Index เปิดตลาดในแดนลบเล็กน้อย สอดรับกับรายงาน FOMC Minutes ที่ออกมาในโทน Hawkish เล็กน้อย ส่งผลให้เงินดอลลาร์สหรัฐฯปรับแข็งค่า และทำให้สกุลเงินเอเชียส่วนใหญ่รวมถึงเงินบาทปรับอ่อนค่าลง (บาทอ่อนค่าสุดในเอเชียรอบวันที่ผ่านมา) **ในเชิงกลยุทธ์** ยังคงแนะนำ Wait & See ในภาพรวมต่อไป
- THB:** มองการอ่อนค่าที่รวดเร็วของเงินบาทในระยะสั้น จะกลายมาเป็น Sentiment ที่ดีต่อหุ้นกลุ่มส่งออกของเราอีกครั้ง ซึ่งเรายังคงประเมินว่าจะเป็นเครื่องยนต์ทางเศรษฐกิจที่ช่วยค้ำยันเศรษฐกิจไทยในช่วงไตรมาสที่ 2-3 นี้ ในภาวะที่การท่องเที่ยวและการบริโภคเข้าสู่ภาวะชะลอตัว ทั้งนี้ Top pick ของเราล่าสุดในกลุ่มนี้ยังคงได้แก่ **COCOCO, MALEE, PLUS, STA, STGT, NER, TEGH, AAI, ASIAN, ITC, TU**
- Trade data:** ติดตามรายงานตัวเลขส่งออก-นำเข้าของไทยประจำเดือน เมษายนในวันนี้ ซึ่งล่าสุดตลาดคาดการณ์ทรงตัวและขยายตัว 5% ตามลำดับ ส่วนดุลการค้าตลาดขาดดุลราว 2.3 พันล้านเหรียญฯ เรากำลังเฝ้าติดตามว่าสินค้าที่มีโมเมนตัมการส่งออกที่ดีมาก่อนหน้านี้ โดยเฉพาะกลุ่มอาหาร/เกษตร/เกษตรแปรรูป จะมีสัญญาณการเติบโตที่ดีต่อหรือไม่ อาทิเช่น นามะพรวัว ยางธรรมชาติและถั่วมีอย่าง อาหารสัตว์เลี้ยง และอาหารทะเลกระป๋อง ส่วนดุลการค้าหากออกมาแตกต่างจากคาดมาก จะส่งผลให้เงินบาทมีความผันผวนเกิดขึ้นได้
- FOMC Minutes:** ไฮไลท์สำคัญที่ออกมาจากรายงานการประชุม Fed รอบล่าสุดเมื่อคืนนี้ได้แก่ การที่กรรมการส่วนใหญ่เห็นพ้องและมีความกังวลต่อพัฒนาการของเงินเฟ้อในสหรัฐฯ ที่มีความล่าช้าในการปรับตัวเข้าสู่กรอบเป้าหมายที่ 2% นอกจากนี้ กรรมการหลายคนยังแสดงความตั้งใจที่จะเข้มงวดนโยบายการเงินเพิ่มเติม หากเงินเฟ้อมีความเสี่ยงเพิ่มขึ้นจนมาตรการดังกล่าวมีความจำเป็น ซึ่งดูเหมือนจะเป็นคำพูดที่สวนทางกับสิ่งที่นาย Jerome Powell สื่อสารออกมาล่าสุดก่อนหน้านี้ (Move ครั้งถัดไปไม่น่าจะใช้การขึ้นดอกเบี้ย) จากปัจจัยดังกล่าว ทำให้ Fed Fund futures ขยับเพิ่มขึ้นเมื่อคืนนี้ ส่งผลให้ทั้ง Bond yield และเงินดอลลาร์สหรัฐฯปรับตัวสูงขึ้น
- Our take:** อย่างไรก็ตาม ต้องอย่าลืมว่าการประชุมดังกล่าวเกิดขึ้นหลังจากที่เงินเฟ้อออกมา Surprise ในด้านบวกตลอดในช่วง 3 เดือนแรกของปี แต่หากดูตัวเลขในเดือนเม.ย. ที่ออกมาล่าสุด จะพบว่าตัวเลขดังกล่าวเริ่มออกมามตรงตามที่ตลาดคาดการณ์ไว้ และเริ่มมีการชะลอตัว YoY ลงมาแล้ว โดยเฉพาะ Core CPI ที่อยู่ต่ำสุดนับตั้งแต่ต้นปี 2021 ด้วยเหตุนี้ เรายังคงมีความเชื่อมั่นต่อสมมติฐานเดิมที่ว่า Fed น่าจะมีการปรับลดดอกเบี้ย 2 ครั้งได้ในปีนี้ โดยเริ่มต้นครั้งแรกในเดือนกันยายน

แนวรับ 1,361 แนวต้าน 1,381
Market Summary

	Closed	+/-	%Chg
SET	1,370.83	- 7.87	- 0.57
SET50	844.77	- 6.09	- 0.72
SET100	1,864.02	- 13.64	- 0.73
Mai	381.49	- 0.73	- 0.19
Dow Jones	39,671.04	-201.95	-0.51
Nasdaq	16,801.54	-31.09	-0.18
Nikkei	38,946.93	- 122.75	- 0.31
Hang Seng	19,220.62	- 415.60	- 2.12
SET Mkt. Cap (Btmn)	16,950.79		
SET Turnover (Btmn)	38,384.79		
PER(x)	17.91		

Stock Top Active

CPALL	NEX	PTT	TOP	AOT
-------	-----	-----	-----	-----

Sector Top Active

ENERG	COMM	FOOD
-------	------	------

Investors Data – SET (Btmn)

21 May.24	Buy	Sell	Net
Institution	4,438	3,538	900
Proprietary	2,535	2,013	521
Foreign	18,919	22,069	-3,150
Local	12,493	10,764	1,729
1-21 May.24	Buy	Sell	Net
Institution	49,665	46,344	3,321
Proprietary	37,907	35,772	2,135
Foreign	292,892	296,025	-3,133
Local	178,328	180,651	-2,323

Commodities

	22 May.24	21 May.24	Chg	%Chg
Bt/US\$	36.41	36.38	+0.03	+0.09
US\$/Yuan	7.202	7.238	-0.04	-0.50
US Bond Yield 10y(%)	4.430	4.461	-0.03	-0.70
Brent Oil (US\$/bbl)	81.89	82.53	-0.64	-0.78
Nymex Oil (US\$/bbl)	77.63	78.23	-0.60	-0.77
Gold Spot (US\$/oz)	2,378.10	2,420.60	-42.50	-1.76
Baltic Dry Index	1,804.00	1,829.00	-25.00	-1.37
Dollar Index (DXYO)	104.76	104.62	+0.14	+0.14

Today's Event

- **ADD XD** 0.17 บาท
- **AMATAR XD** 0.16 บาท
- **BOFFICE XD** 0.1515 บาท
- **BRRGIF XD** 0.01797 บาท
- **DDD XD** 0.025 บาท
- **FTREIT XD** 0.187 บาท
- **PSL XD** 0.10 บาท

(อ่านรายละเอียดต่อด้านล่าง)

นัฐชาติ เมฆมาลี
 CFA, FRM (ID: 31379)
 E-mail: nuttachart@trinitythai.com

บริษัทหลักทรัพย์ ทรินิตี้ จำกัด เลขที่ 1 อาคารพาร์ค สยาม ชั้น 22 และห้อง 2301 ชั้น 23 ถนนคอนแวนต์ แขวงสีลม เขตบางรัก กรุงเทพฯ 10500

รายงานฉบับนี้จัดทำขึ้นโดยข้อมูลเท่าที่ปรากฏและเชื่อว่าเป็นที่น่าเชื่อถือได้ แต่ไม่ถือเป็นการยืนยันความถูกต้องและความสมบูรณ์ของข้อมูลใดๆ โดยบริษัทหลักทรัพย์ ทรินิตี้ จำกัด ผู้จัดทำขอสงวนสิทธิ์ในการเปลี่ยนแปลงความเห็นหรือประมาณการต่างๆ ที่ปรากฏในรายงานฉบับนี้โดยไม่ต้องแจ้งล่วงหน้า รายงานฉบับนี้มีวัตถุประสงค์เพื่อใช้ประกอบการตัดสินใจของนักลงทุน โดยไม่ได้เป็นการชี้นำหรือชักชวนให้นักลงทุนทำการซื้อหรือขายหลักทรัพย์ หรือตราสารทางการเงินใดๆ ที่ปรากฏในรายงาน

Fund Flow

Foreign Portfolio Investment in Equities (Asia ex. Japan)

Unit : US\$ mn

	As at	Day	WTD Net	MTD Net	YTD Net
India	21-May	-225.2	-225.2	-3,568.0	-3,306.8
Indonesia	22-May	-35.0	-87.0	-582.7	-37.5
Malaysia	21-May	-5.6	16.3	493.4	19.2
Philippines	22-May	-11.1	-16.6	-43.4	-293.0
South Korea	23-May	-66.0	9.8	1,250.5	15,233.3
Sri Lanka	22-May	-0.2	0.2	-0.8	-26.4
Taiwan	22-May	1,101.8	752.7	5,321.1	5,222.2
Thailand	21-May	-86.6	-83.7	-84.5	-1,910.0
Vietnam	22-May	-34.2	-97.2	-290.9	-821.1

Source: Bloomberg

Net Foreign

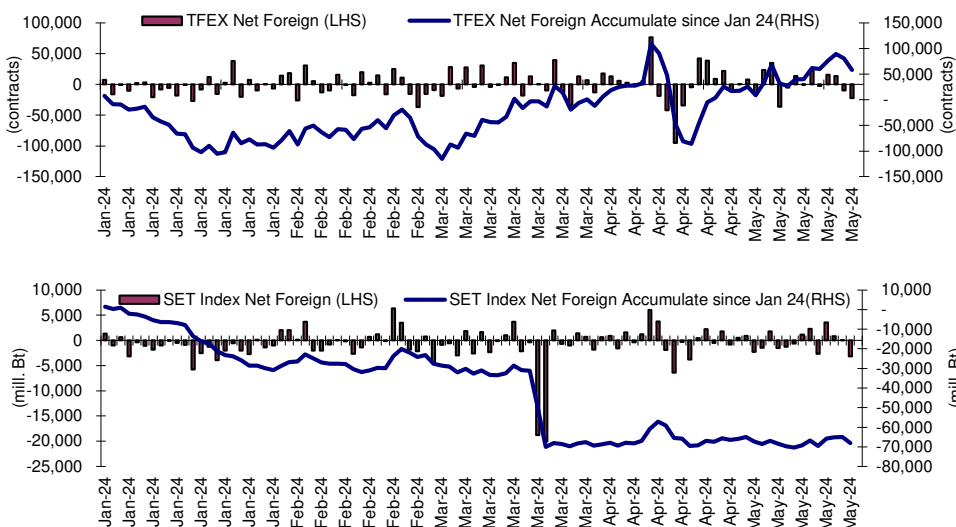

Indicators to watch

	Last	Previous	% chg	1W Prior	1M Prior	Remark
VIX Index	12.29	11.86	3.6%	-1.3%	-23.0%	-
Ted Spread	0.18	0.21	-12.1%	-5.3%	4.3%	+
U.S. Dollar Index	104.76	104.62	0.1%	-0.2%	-1.3%	-
U.S. Bond Yield	4.43	4.46	-0.7%	0.0%	0.0%	-
Emerging Asia Index (MXMS)	595.18	592.23	0.5%	1.3%	6.7%	+

Source: Bloomberg, Aspen

Price performance of Stock in SET50
(for weekly: 14 - 21 May 2024)

1 Week Performance



Stock	21-May-24	%YTD	%-1W	%-1M	%-3M	%-6M	%-12M
SET	1,370.83	-18	0	3	-2	-4	-10
SET50	844.77	-16	0	3	-1	-4	-8
BANK	370.14	-5	1	3	0	0	-3
BBL	139.00	-6	0	0	-3	-9	-13
KBANK	134.00	-9	2	8	8	2	1
KTB	17.20	-3	1	8	6	-6	-8
SCB	107.50	0	1	4	-3	8	4
TISCO	98.25	-1	1	-1	-2	0	3
TTB	1.77	26	2	-1	-5	13	17
COMM	30,189.47	-23	-2	2	-4	-4	-17
CRC	32.00	-31	-1	-4	-6	-18	-24
COM7	19.50	-43	1	13	-11	-16	-30
CPALL	59.25	-13	-3	8	4	5	-4
GLOBAL	17.00	-24	2	6	0	-5	-10
HMPRO	10.00	-35	-2	-2	-8	-19	-29
CONMAT	6,848.76	-26	-1	2	-6	-11	-21
SCC	245.00	-28	-2	1	-9	-17	-28
ENERG	19,387.04	-23	-1	0	-7	-8	-8
BANPU	5.70	-58	7	8	-4	-29	-29
BGRIM	25.50	-36	-4	4	-8	-6	-31
EA	24.90	-74	-9	-18	-35	-48	-61
EGCO	109.50	-37	-2	0	-17	-14	-23
GPSC	48.25	-34	-2	4	-9	1	-18
GULF	41.25	-25	0	4	-8	-12	-13
OR	18.00	-24	-2	1	-4	-10	-13
PTT	33.75	2	-1	1	-6	-3	8
PTTEP	155.00	-12	0	-3	1	-4	5
RATCH	28.75	-33	1	6	-3	-12	-20
TOP	50.50	-10	-4	-12	-14	-2	13
ETRON	9,249.68	-11	5	9	0	-10	-14
DELTA	74.50	-91	5	8	-1	-11	-16
KCE	41.75	-10	8	12	8	-21	14
FIN	3,115.46	-33	0	3	-4	-8	-23
KTC	43.75	-26	1	2	0	-6	-22
MTC	45.75	20	-2	10	-1	3	17
SAWAD	41.25	-15	6	6	-1	-7	-21
FOOD	11,247.32	-12	-1	10	6	3	-1
CBG	68.50	-29	-4	11	-5	-14	1
CPF	22.50	-9	2	28	20	18	16
MINT	32.00	-1	-4	2	4	14	-2
OSP	21.50	-24	0	13	3	-11	-29
TU	14.90	-12	-3	6	-1	7	1
HEALTH	6,786.77	-6	-2	4	0	2	-2
BDMS	28.75	-1	-3	4	1	7	3
BH	248.00	17	-3	11	2	11	6
ICT	155.75	-6	1	6	4	3	1
ADVANC	206.00	6	0	5	0	-5	-2
INTUCH	68.75	-11	1	5	-2	-4	-5
TRUE	8.45	N/A	-1	8	29	41	33
INSUR	8,606.99	-32	-1	5	0	-7	-19
TLI	9.00	-40	-4	4	1	-11	-23
PKG	3,395.74	-39	7	6	9	-9	-20
SCGP	33.25	-42	9	6	14	-13	-21
PETRO	715.70	-28	1	0	-1	-3	-11
IVL	24.90	-39	1	4	3	-7	-23
PTTGC	37.00	-22	1	-5	-5	-4	3
PROP	216.18	-21	-3	-2	-5	-6	-12
AWC	3.88	-38	-10	-9	-2	2	-25
CPN	60.25	-15	-4	-2	-9	-11	-12
LH	6.85	-31	-3	-6	-9	-12	-20
WHA	5.50	35	5	18	14	10	34
TRANS	320.75	-15	-1	5	4	0	-6
AOT	66.00	-12	-1	5	4	-2	-6
BEM	7.90	-19	-4	-2	1	-2	-5
BTS	6.10	-27	3	4	13	-15	-16
TOURISM	583.54	-9	-4	1	2	5	-7
CENDEL	41.50	-17	-7	-3	-3	-5	-16

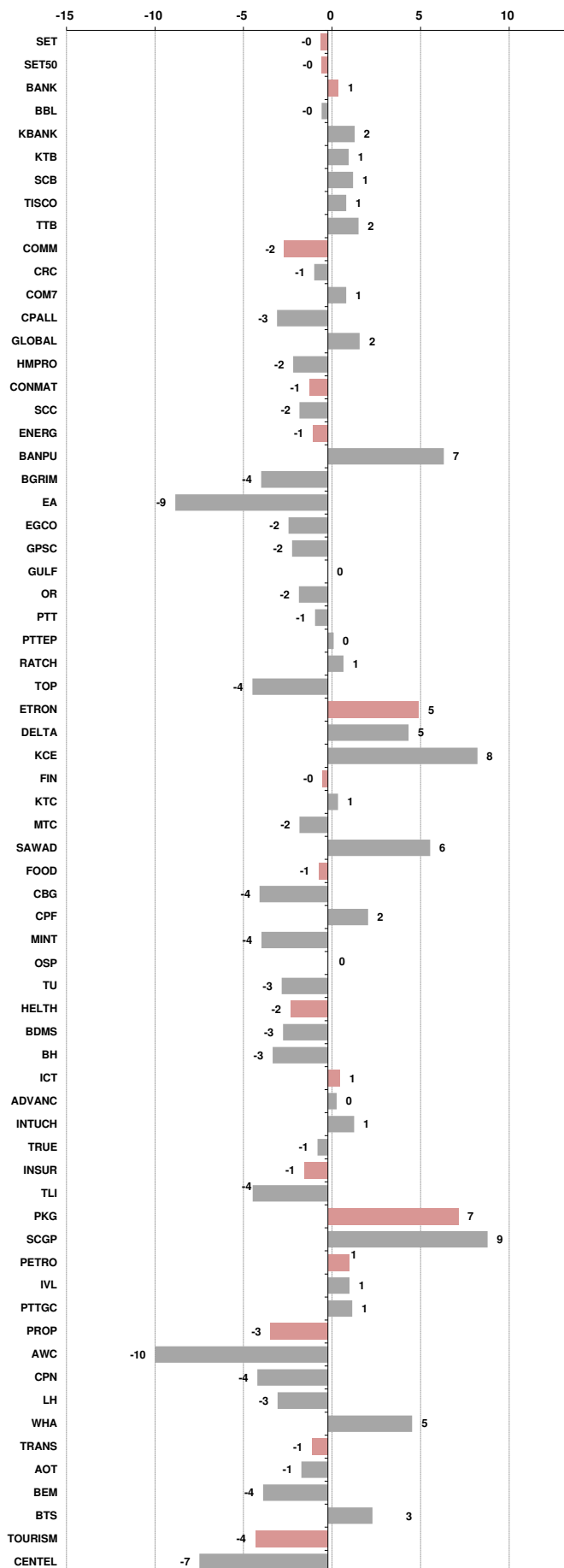



อัตราแลกเปลี่ยนวันนี้*		36.41	Change	0.03
------------------------	--	-------	--------	------

*เปรียบเทียบ Transaction ล่าสุดกับก่อนหน้า (โดยไม่แยกว่าเป็นของ off-shore หรือ on-shore)

สินค้า	ตัวชี้ราคา	ปิดล่าสุด	ก่อนหน้า	ราคาปิดล่าสุด	ก่อนหน้า	เปลี่ยน +/-	%	หลักทรัพย์ที่เกี่ยวข้อง
เรือ <i>ปรับปรุง</i>	Baltic Dry Index (spot)	22-May-24	21-May-24	1,804	1,829	-25.00	-1.4%	PSL, TTA
	BHSI (Handy Size)	22-May-24	21-May-24	688	688	+0.00	0.0%	
ยาง	(US Cents/kg)	22-May-24	21-May-24	221.00	218.00	+3.00	1.4%	STA, TRUBB
น้ำตาล	(Cent/Pound)	22-May-24	21-May-24	18.23	18.56	-0.33	-1.8%	KSL, KBS, KTIS, BRR
ถั่วเหลือง	(Cent\$/Bushel)	22-May-24	21-May-24	1,246.00	1,246.25	-0.25	0.0%	TVO
น้ำมันปาล์ม	(US\$/ton)	22-May-24	21-May-24	3,868.00	3,921.00	-53.00	-1.4%	CPI, LST, UPOIC, UVAN
สังกะสี	(US\$/ton)	22-May-24	21-May-24	3,142.00	3,086.00	+56.00	1.8%	BEYOND
ทองคำ	(US\$/oz)	22-May-24	21-May-24	2,389.20	2,421.70	-32.50	-1.3%	(Source:Aspen)
SPDR Gold Trust	(ton)	22-May-24	21-May-24	838.54	838.54	+0.00	0.0%	
น้ำมันดิบ <i>ทุกวัน</i>	WTI (US\$/barrel)	22-May-24	21-May-24	77.63	78.23	-0.60	-0.8%	PTT, PTTEP, TOP, PTTGC, BCP
	Brent (US\$/barrel)	22-May-24	21-May-24	81.89	82.53	-0.64	-0.8%	(Source:Aspen)
ค่าการกลั่น <i>ทุกวัน</i>	GRM (US\$/barrel)	22-May-24	21-May-24	3.24	3.30	-0.06	0.0%	BCP, IRPC, PTTGC and TOP (Bloomberg)
น้ำมันทำความร้อน	Heating Oil (cent/gallon)	22-May-24	21-May-24	242.28	243.18	-0.90	-0.4%	BCP, IRPC, PTTGC and TOP (Bloomberg)
	Natural Gas(\$/MMBtu)	22-May-24	21-May-24	2.80	2.84	-0.04	-1.6%	PTTEP, PTT, BANPU (Bloomberg)
ปิโตรเคมี	Naphtha (US\$/MT)	22-May-24	21-May-24	675.50	685.25	-9.75	-1.4%	PTTGC, SCC (เป็นต้นทุน)
	Ethylene (US\$/MT)	17-May-24	10-May-24	830	835	-5.00	-0.6%	PTTGC, SCC, IRPC (Bloomberg)
	Propylene (US\$/MT)	17-May-24	10-May-24	825	820	+5.00	0.6%	PTTGC, SCC, IRPC
เหล็ก	HRC (US\$/ton) รีดร้อน	22-May-24	21-May-24	789.0	791.0	-2.00	-0.3%	(Source:Bloomberg)
ถ่านหิน	NEX (US\$/ton)	17-May-24	10-May-24	143.04	148.71	-5.67	-3.8%	BANPU, LANNA, UMS
อาหาร	ไก่ (บาท/กก.)	31-Mar-24	29-Feb-24	43.00	40.00	+3.00	7.5%	CPF, GFPT (Source: CPF)
	กุ้งVannamei(บาท/กก.)	31-Mar-24	29-Feb-24	135	135	+0.00	0.0%	CPF, CFRESH, SSF, ASIAN, TU
	สุกร (บาท/กก.)	31-Mar-24	29-Feb-24	61.00	68.00	-7.00	-10.3%	CPF

กราฟแสดงแนวโน้มราคา

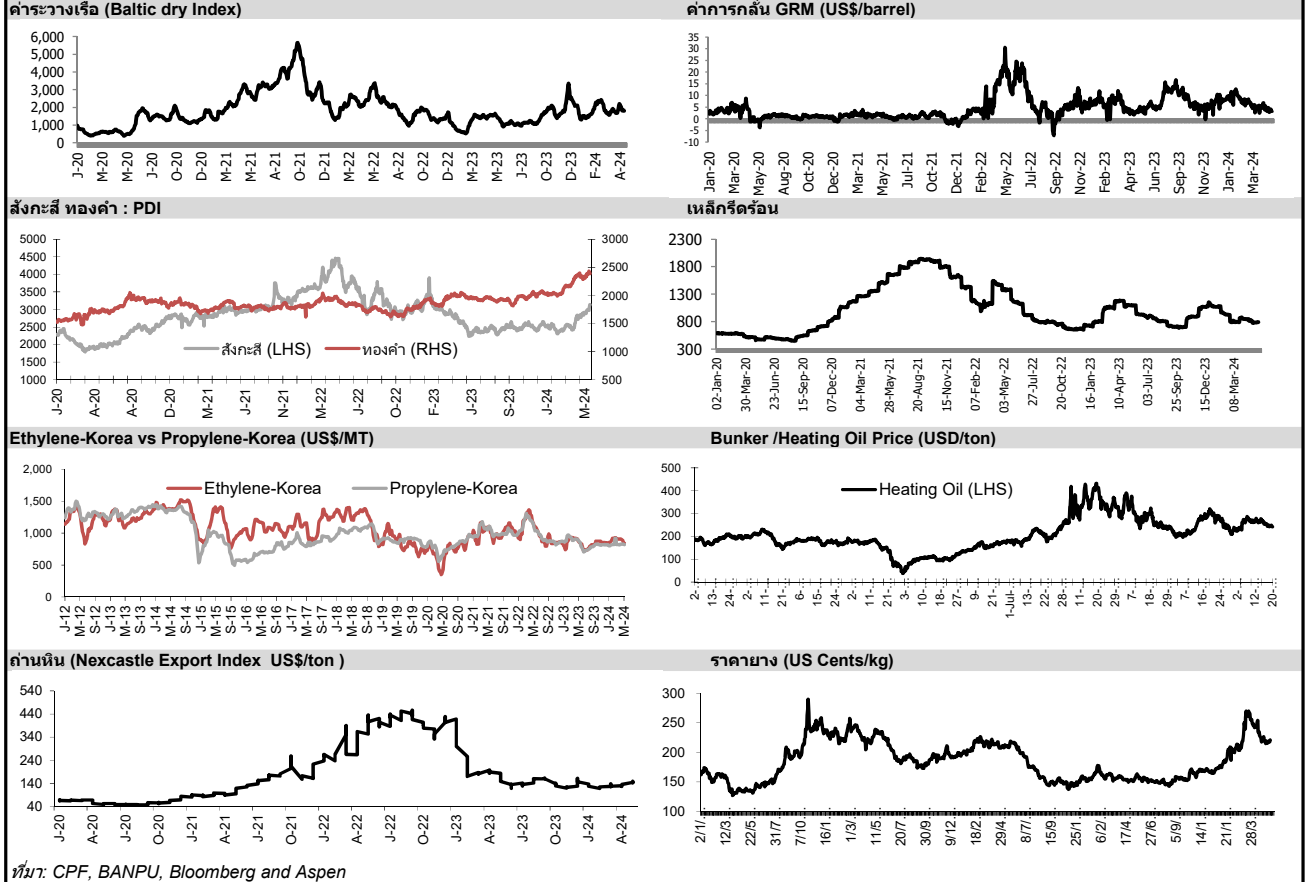

ที่มา: CPF, BANPU, Bloomberg and Aspen



NVDR Trading Data by Stock : 23 May 2024

Total NVDR Trading (Bt m)	Date 21 May 24	Net (Bt M)
17,884.13	Institutions	+900.14
% of SET : 23.29%	Proprietary	+521.37
Total SET Trading Value : +38,402.65	Foreign	-3,150.00
	Local Investor	+1,728.50

Net Buy ซื้อสุทธิ						
Value (Btm) : มูลค่า (ล้านบาท)						
STOCK	21 May	20 May	17 May	16 May	15 May	Total 5 Days
1 CPALL	290.1	327.3	104.5	55.6	-71.9	705.6
2 WHA	92.6	116.9	-1.7	29.1	-10.7	226.1
3 ADVANC	76.9	45.6	45.1	3.9	-0.8	170.8
4 PRM	73.9	3.6	3.4	4.5	-0.2	85.2
5 AMATA	69.7	74.3	26.5	170.9	-71.1	270.4
6 TTB	62.7	-6.1	-32.0	28.4	-98.4	-45.4
7 BA	59.8	8.6	10.8	1.0	45.8	126.0
8 SCGP	59.3	-39.2	137.0	54.3	39.8	251.2
9 SCB	58.8	51.3	311.2	90.7	-127.8	384.3
10 TU	56.4	-31.2	-63.7	74.9	-14.2	22.3
11 KBANK	55.3	106.2	341.3	552.4	168.5	1,223.8
12 INTUCH	38.7	-6.6	0.2	43.5	-19.2	56.6
13 CRC	37.9	-18.2	-23.4	-18.2	-31.7	-53.6
14 STGT	33.1	6.4	31.4	0.5	57.9	129.2
15 BBL	28.4	144.7	111.9	249.4	88.8	623.2
16 RCL	26.6	-9.3	60.2	25.5	5.9	108.9
17 CPAXT	25.3	17.0	-3.3	-18.2	0.8	21.5
18 BTS	25.1	0.1	42.8	-31.0	37.9	74.9
19 PR9	22.2	10.2	13.4	19.8	-6.7	58.8
20 STA	21.2	-1.4	0.6	7.2	43.6	71.2
21 JAS	19.7	-8.9	19.2	1.9	-0.6	31.3
22 KLINIQ	18.1	-1.1	-0.9	-3.3	3.5	16.3
23 GULF	17.4	22.3	33.7	147.1	-17.7	202.8
24 TISCO	14.3	90.5	28.4	214.1	89.9	437.3
25 TKN	13.9	-0.3	6.9	4.7	25.1	50.3
26 KAMART	13.1	0.2	-0.6	-7.0	1.4	7.1
27 BROOK	11.8	1.1	2.7	-2.1	-4.9	8.5
28 ITC	11.5	4.4	-22.4	15.6	-12.6	-3.5
29 TTA	11.1	-13.0	82.9	53.2	-5.9	128.4
30 DITTO	10.6	-2.4	-4.0	10.6	-0.1	14.7

Net Sell ขายสุทธิ						
Value (Btm) : มูลค่า (ล้านบาท)						
STOCK	21 May	20 May	17 May	16 May	15 May	Total 5 Days
TOP	-196.1	-197.0	-130.4	-58.6	-162.0	-744.1
PTT	-172.9	203.3	80.5	184.2	-101.5	193.6
BCP	-158.0	70.7	-1.6	-63.9	-82.4	-235.2
MTC	-141.5	-130.5	-39.0	-58.1	-45.8	-414.9
EA	-126.3	18.6	-47.9	45.0	-137.4	-248.0
AWC	-116.2	-64.4	8.3	15.6	-0.8	-157.4
BANPU	-114.3	664.5	-14.0	20.7	-87.1	469.7
AOT	-108.9	-305.9	-108.1	101.5	186.8	-234.7
GPSC	-83.4	-28.0	-53.8	3.6	18.9	-142.7
OR	-71.0	69.1	15.5	14.0	21.8	49.4
MINT	-66.7	-196.1	-64.3	-171.0	-65.0	-563.1
HANA	-66.3	-121.9	22.5	96.6	-45.3	-114.4
COM7	-66.2	70.6	54.1	28.4	1.9	88.9
DELTA	-61.2	-197.9	-102.2	340.1	-3.6	-24.8
CPN	-57.5	-246.4	-53.4	180.9	-59.9	-236.2
SCC	-51.0	56.7	170.2	31.9	16.3	224.2
KTC	-50.0	-19.0	-235.1	-3.1	-26.4	-333.7
TIDLOR	-44.5	-55.1	-15.5	25.6	-30.6	-120.1
CENDEL	-32.2	-9.9	-34.6	48.9	28.0	0.2
CK	-31.6	-8.8	-6.4	10.4	-15.4	-51.8
PTTGC	-31.5	-51.0	31.2	-46.8	-15.9	-114.0
OSP	-26.0	26.1	8.5	-3.8	-92.7	-87.9
SPALI	-24.0	-14.0	-19.6	-5.1	-75.4	-138.0
BCH	-24.0	-51.5	-66.8	-15.3	4.0	-153.5
PTTEP	-23.8	892.6	69.1	464.5	49.3	1,451.7
CBG	-23.4	-55.7	-0.6	20.6	-11.8	-70.9
EGCO	-21.9	30.5	-43.6	-4.0	3.6	-35.4
IVL	-21.8	66.7	42.3	36.8	65.3	189.3
BEM	-21.4	17.3	-39.1	7.1	-230.2	-266.3
KTB	-21.3	69.6	-31.5	2.3	-80.7	-61.4

MONTH TO DATE (Bt m) ยอดซื้อขายสุทธิเดือน พฤษภาคม 67		
1 - 21 May 24		
STOCK	TOTAL NET BUY	TOTAL NET SELL
KBANK	2,876.5 LH	-1,230.0
CPF	1,388.9 MINT	-1,072.6
TRUE	1,164.2 AOT	-793.4
BBL	1,153.2 TOP	-745.8
ADVANC	1,095.4 KTC	-742.1
PTTEP	949.4 DELTA	-601.7
CPALL	851.9 BCP	-562.8
TISCO	818.6 AP	-555.3
PSL	412.7 CPN	-537.0
WHA	390.0 BEM	-522.9
AMATA	387.1 BJC	-516.5
RCL	372.9 TTB	-399.3
IVL	362.2 EA	-391.8
KCE	361.6 BH	-334.9
BANPU	310.1 CRC	-287.5
AAI	309.5 OSP	-274.9
NEX	242.5 BCH	-265.4
SCGP	234.7 SPALI	-261.5
TTA	231.0 PTT	-230.2
BGRIM	184.6 TIDLOR	-219.2
COM7	182.1 PTTGC	-190.1
BDMS	180.2 MTC	-184.0
BA	173.8 IRPC	-154.8
STGT	165.1 ICHI	-153.5
PR9	158.6 KTB	-151.8
BTS	156.8 GPSC	-127.1
SPRC	151.7 COCOCO	-113.1
ROJNA	150.3 PTG	-109.1
CBG	143.4 SAWAD	-102.3
ASIAN	141.8 TCAP	-95.8

YEAR TO DATE Y2024 (Bt m) ยอดซื้อขายสุทธิปี 2567		
2 Jan 24 - 21 May 24		
STOCK	TOTAL NET BUY	TOTAL NET SELL
1 CPALL	8,325.2 AOT	-7,443.3
2 TRUE	7,043.7 ADVANC	-3,763.0
3 BDMS	3,701.9 DELTA	-3,666.3
4 KBANK	3,519.6 KTB	-2,634.6
5 CPN	2,145.0 KTC	-2,251.9
6 BANPU	1,838.8 EA	-1,846.7
7 TOP	1,566.3 BBL	-1,687.3
8 TU	1,422.4 LH	-1,631.0
9 CPF	1,228.3 MTC	-1,555.4
10 SCB	1,212.1 BEM	-1,352.7
11 CRC	1,033.8 PTT	-1,063.3
12 MINT	866.6 BTS	-1,046.7
13 BCP	843.0 TCAP	-899.0
14 AMATA	692.3 OR	-873.8
15 KCE	585.9 AP	-826.8
16 BH	579.0 INTUCH	-700.7
17 AAI	543.6 TISCO	-641.2
18 TTB	494.5 PTTEP	-624.3
19 SCGP	479.0 SAWAD	-612.0
20 SISB	447.4 TASCOC	-600.2
21 ITC	435.2 SPRC	-493.5
22 TLI	434.1 HMPRO	-484.3
23 BJC	413.9 SPALI	-483.6
24 WHA	399.6 CK	-460.3
25 PR9	396.8 RATCH	-442.4
26 CPAXT	393.6 SIRI	-432.3
27 RCL	387.1 TIDLOR	-417.7
28 ROJNA	384.2 BGRIM	-359.8
29 CBG	380.7 GPSC	-332.5
30 PSL	378.1 GULF	-306.7

Total Net BUY/SELL Y2023 ยอดซื้อขายสุทธิปี 2566		
Value (Btm) : มูลค่า (ล้านบาท)		
STOCK	TOTAL NET BUY	TOTAL NET SELL
1 CPALL	7,249 AOT	-14,412
2 TTB	5,574 KBANK	-8,741
3 BDMS	5,368 LH	-7,196
4 BBL	5,325 KKP	-3,907
5 SCB	4,109 DELTA	-3,237
6 CPAXT	3,766 BANPU	-3,202
7 SCC	3,606 CRC	-3,161
8 TIDLOR	3,028 BH	-3,087
9 PTT	2,844 HMPRO	-2,919
10 WHA	2,351 PTTGC	-2,911
11 HANA	1,902 AWC	-2,458
12 ADVANC	1,876 IVL	-2,356
13 BCP	1,826 GULF	-2,061
14 KTB	1,791 SPALI	-2,039
15 TRUEE	1,626 BEM	-1,802
16 ICHI	1,597 GLOBAL	-1,784
17 TASCOC	1,516 RATCH	-1,626
18 AAV	1,434 TISCO	-1,581
19 TOP	1,408 EA	-1,480
20 PTTEP	1,393 TU	-1,433
21 AMATA	1,259 AP	-1,267
22 PSG	1,193 BSRC	-1,216
23 COM7	1,140 BLA	-1,188
24 KCE	1,017 SCGP	-1,161
25 ITC	850 EGCO	-1,086
26 TLI	796 IRPC	-1,024
27 TCAP	695 MEGA	-893
28 CBG	689 THG	-882
29 CHG	631 BAM	-789
30 STA	593 BJC	-783

แบบรายงานการเปลี่ยนแปลงการถือหลักทรัพย์และสัญญาซื้อขายล่วงหน้าของผู้บริหาร (แบบ 59)

	ชื่อผู้บริหาร	วิธีการได้มา/ จำหน่าย	จำนวน (หุ้น)	ราคา (บาท)	มูลค่า (บาท)	ประเภท หลักทรัพย์	วันที่ได้มา/ จำหน่าย
KCG	นาย ชัยวัฒน์ วิมลย์สวัสดิ์	ขาย	20,000.00	10.50	210,000.00	หุ้นสามัญ	20/5/2567
KCG	นาย ชัยวัฒน์ วิมลย์สวัสดิ์	ขาย	1,300.00	10.50	13,650.00	หุ้นสามัญ	21/5/2567
SAK	ว่าที่ ร้อยตรี ขวลิต ภานผา	ขาย	150,000.00	5.60	840,000.00	หุ้นสามัญ	21/5/2567
WPH	นาย วิชัย สิละวัฒนะ	ขาย	156,400.00	11.45	1,790,780.00	หุ้นสามัญ	21/5/2567
BKD	นาง นุชนารถ รัตนสุวรรณชาติ	ซื้อ	1,000.00	1.34	1,340.00	หุ้นสามัญ	21/5/2567
BOFFICE	นาง ประไพร์ บุรี	ซื้อ	97,400.00	4.90	477,260.00	หน่วยทรัสต์	21/5/2567
JR	นาย อธิรนต์ วิวัฒน์แจษฎาภูมิ	ซื้อ	9,500.00	4.33	41,135.00	หุ้นสามัญ	20/5/2567
JR	นาย อธิรนต์ วิวัฒน์แจษฎาภูมิ	ซื้อ	6,000.00	4.33	25,980.00	หุ้นสามัญ	21/5/2567
LPH	นาย ปราโมทย์ ภูณภานนท์	ซื้อ	17,900.00	4.66	83,414.00	หุ้นสามัญ	21/5/2567
LPH	นาย ปราโมทย์ ภูณภานนท์	ซื้อ	5,000.00	4.68	23,400.00	หุ้นสามัญ	21/5/2567
MOONG	นาย ทงธรรม เพียรพัฒน์วิทย์	ซื้อ	6,800.00	2.22	15,096.00	หุ้นสามัญ	21/5/2567
MTI	นาง นวลพรรณ ล่ำซำ	ซื้อ	19,400.00	108.92	2,113,048.00	หุ้นสามัญ	21/5/2567
PCC	นาย กิตติ สัมฤทธิ์	ซื้อ	10,000.00	2.96	29,600.00	หุ้นสามัญ	21/5/2567
PSH	นาง รัตนา พรหมสวัสดิ์	ซื้อ	100,000.00	10.25	1,025,000.00	หุ้นสามัญ	21/5/2567
SIMAT	นาย บุญเลิศ เอี้ยวพรชัย	ซื้อ	52,100.00	1.19	61,999.00	หุ้นสามัญ	21/5/2567
TQR	นาง ยุพเรศ พิริยะพันธุ์	ซื้อ	533,000.00	7.10	3,784,300.00	หุ้นสามัญ	16/5/2567
TQR	นาย ชนะพันธุ์ พิริยะพันธุ์	ซื้อ	533,000.00	7.10	3,784,300.00	หุ้นสามัญ	16/5/2567

ที่มา : ศูนย์สารสนเทศตลาดทุน สำนักงานคณะกรรมการ ก.ล.ด.

แบบรายงานการได้มาหรือจำหน่ายหลักทรัพย์ของกิจการ (246-2)

ชื่อบริษัท	ชื่อผู้ได้มา/ จำหน่าย	Sell/Buy	ประเภท หลักทรัพย์	%ได้มา/ จำหน่าย	%หลังได้มา/ จำหน่าย	วันที่ได้มา/ จำหน่าย	หมายเหตุ
SICT	นาย อภิวัฒน์ ธนชยานนท์	จำหน่าย	หุ้น	5.0143	4.9622	20/5/2567	

ที่มา : ศูนย์สารสนเทศตลาดทุน สำนักงานคณะกรรมการ ก.ล.ด.

หลักทรัพย์ที่ต้องซื้อขายด้วยบัญชี Cash Balance

Stock	May 2024													
	16	17	20	23	24	27	28	29	30	31	4	5	6	7

LEVEL 1 : ผู้ซื้อต้องใช่บัญชี Cash Balance และห้ามนำหลักทรัพย์ที่กำหนดมาคำนวณวงเงินซื้อขาย

MGI	24 May 24
APO	30 May 24

LEVEL 2: ผู้ซื้อต้องใช่บัญชี Cash Balance, ห้ามคำนวณวงเงินซื้อขาย และห้าม Net Settlement

24CS	31 May 24
------	-----------

LEVEL 3: ห้ามซื้อขาย (SP) 1 วันทำการแรก และผู้ซื้อต้องใช่บัญชี Cash Balance, ห้ามคำนวณวงเงินซื้อขาย และห้าม Net Settlement

-

Source: SET

Short Sales

Stock	% Short Sale Volume Comparing with Main Board	Average Price (Bt)	Volume (shares)	Value (Mil. B)
PTT	17.74	33.89	7,180,200	243,357,075
AOT-R	17.99	65.97	3,254,800	214,714,625
AWC-R	30.13	3.88	53,943,600	209,079,728
CPALL	12.22	58.63	3,270,400	191,732,700
CPALL-R	10.66	58.64	2,854,300	167,370,350
AOT	13.80	66.03	2,494,400	164,700,225
TOP-R	12.19	50.68	3,178,500	161,088,000
EA-R	17.26	25.24	6,116,200	154,378,775
PTT-R	10.91	33.79	4,431,300	149,746,000
BDMS	21.80	28.75	4,437,300	127,572,375
GPSC-R	32.49	48.59	2,460,900	119,574,775
PTTEP-R	12.11	156.21	753,800	117,748,300
SCC-R	20.61	246.44	402,900	99,292,600
PTTGC-R	22.01	37.20	2,491,200	92,671,275
MTC-R	28.54	45.50	1,993,100	90,677,500
CPN-R	17.68	60.37	1,501,200	90,630,375
PTTEP	9.32	156.33	579,400	90,576,850
VL-R	23.71	24.73	3,623,100	89,583,830
BBL	12.82	139.21	604,900	84,207,850
TOP	6.18	50.98	1,601,400	81,644,650
OR-R	24.68	17.99	4,352,000	78,301,160
DELTA-R	11.02	74.44	1,049,600	78,132,975
ADVANC	11.69	207.00	376,900	78,018,300
AWC	11.24	3.91	19,952,400	78,009,672
PTTGC	17.78	37.36	2,004,200	74,874,725
KBANK	7.82	134.00	543,100	72,775,400
BBL-R	10.01	138.98	473,000	65,737,800
TIDLOR	21.03	20.33	3,054,000	62,074,820
TU	7.77	14.92	4,003,100	59,740,630
MINT-R	13.44	31.96	1,862,000	59,514,700
EA	6.58	25.29	2,327,000	58,838,250
TRUE	9.16	8.46	6,855,200	58,018,655
BANPU	9.23	5.67	9,530,500	54,065,160
BCP	11.96	39.79	1,347,400	53,607,525
BCP-R	11.81	39.55	1,338,200	52,930,850
CPF	5.08	22.53	2,227,900	50,195,050
BGRIM	14.90	25.70	1,882,300	48,381,725
CRC-R	16.40	31.90	1,458,600	46,525,850
TTB	16.24	1.77	26,192,300	46,360,058
KTC-R	30.63	43.20	1,057,300	45,670,475
CPF-R	4.55	22.54	1,996,300	44,992,250
BEM	20.20	7.93	5,659,700	44,854,670
BANPU-R	7.65	5.68	7,883,700	44,778,805
HMPRO-R	12.81	10.09	4,258,000	42,966,650
MINT	9.57	31.90	1,328,300	42,377,275
CPN	8.24	60.60	697,000	42,236,575
BEM-R	18.12	7.92	5,084,700	40,249,990
IVL	10.08	24.76	1,537,400	38,073,440
TRUE-R	6.01	8.50	4,476,300	38,039,575
OR	11.94	18.01	2,104,700	37,903,600
GULF	7.36	41.26	901,100	37,181,600
GULF-R	7.33	41.14	900,400	37,045,800
COM7-R	13.15	19.53	1,851,900	36,170,650
SCC	7.31	246.49	143,000	35,247,600
NEX	2.51	4.09	8,449,400	34,557,178
KTB	14.91	17.10	1,878,500	32,122,350
SCGP-R	6.92	33.21	900,500	29,907,525
BAM	29.12	8.69	3,436,600	29,872,105
TIDLOR-R	9.65	20.41	1,395,500	28,486,370

Source: SET



May 2024

Monday	Tuesday	Wednesday	Thursday	Friday
20	21	22	23	24
<ul style="list-style-type: none"> ▪ DCC XD 0.02 บาท ▪ TSC XD 0.40 บาท ▪ INSURE XR 10:2 @ 105.00 บาท ▪ CV ลูกหุ้นเข้า 24,154,589 หุ้น ▪ SDC ลูกหุ้นเข้า 114,379,084 หุ้น 	<ul style="list-style-type: none"> ▪ ALLY XD 0.131 บาท ▪ KTBSTMR XD 0.1741 บาท ▪ SPRIME XD 0.125 บาท ▪ STEG19 XD - บาท ▪ SUPEREIF XD 0.22007 บาท ▪ TERA XD 0.045 บาท ▪ WHART XD 0.1915 บาท ▪ DOHOME ลูกหุ้นเข้า 140,403,228 หุ้น ▪ K ลูกหุ้นเข้า 59,708,739 หุ้น ▪ MASTER ลูกหุ้นเข้า 37,712,132 หุ้น ▪ AMANAH ลูกหุ้นเข้า 148,011,647 หุ้น ▪ TIDLOR ลูกหุ้นเข้า 104,021,985 หุ้น ▪ RML ลูกหุ้นเข้า 1,380,952,381 หุ้น 	วันวิสาขบูชา	<ul style="list-style-type: none"> ▪ ADD XD 0.17 บาท ▪ AMATAR XD 0.16 บาท ▪ BOFFICE XD 0.1515 บาท ▪ BRRGIF XD 0.01797 บาท ▪ DDD XD 0.025 บาท ▪ FTREIT XD 0.187 บาท ▪ PSL XD 0.10 บาท ▪ SAAM XD 0.03 บาท ▪ CHASE XW 10:1 ▪ NDR ลูกหุ้นเข้า 116 หุ้น ▪ SPA ลูกหุ้นเข้า 427,499,196 หุ้น 	<ul style="list-style-type: none"> ▪ DMT XD 0.21 บาท ▪ ERWPF XD 1.1876 บาท ▪ INETREIT XD 0.20 บาท ▪ IVL XD 0.175 บาท ▪ SRIPANWA XD 0.1064 บาท ▪ TPRIME XD 0.1149 บาท ▪ WHAIR XD 0.1372 บาท
27	28	29	30	31
<ul style="list-style-type: none"> ▪ AIMIRT XD 0.10 บาท ▪ KAMART XD 0.10 บาท ▪ LHHOTEL XD 0.30 บาท ▪ LHPF XD 0.08 บาท 	<ul style="list-style-type: none"> ▪ BGC XD 0.07 บาท ▪ CPTGF XD 0.0295 บาท ▪ EGATIF XD 0.1501 บาท ▪ GVREIT XD 0.1915 บาท ▪ KBSPIF XD 0.242 บาท ▪ TFFIF XD 0.1099 บาท ▪ TTLPF XD 0.5547 บาท 	<ul style="list-style-type: none"> ▪ FUTUREPF XD 0.13431 บาท ▪ PPF XD 0.2814 บาท 	<ul style="list-style-type: none"> ▪ TCC XD 0.025 บาท 	<ul style="list-style-type: none"> ▪ CHAYO XD 0.035 บาท ▪ PROSPECT XD 0.1898 บาท



June 2024

Monday	Tuesday	Wednesday	Thursday	Friday
3	4	5	6	7
<p>วันเฉลิมพระชนมพรรษาสมเด็จพระนางเจ้าสุทิดา พัชรสุธาพิมลลักษณ พระบรมราชินี</p>		<ul style="list-style-type: none"> ▪ K XW 14:1 		<ul style="list-style-type: none"> ▪ BKNG80X XD - บาท ▪ FSX XR 1:1 @ 4.50 บาท
10	11	12	13	14
<ul style="list-style-type: none"> ▪ GOOG80X XD - บาท 		<ul style="list-style-type: none"> ▪ BABA80 XD - บาท 		
17	18	19	20	21
	<ul style="list-style-type: none"> ▪ PROEN XR 1:1 @ 1.00 บาท 			
24	25	26	27	28