

**Today Selections >> NSL, SAT, SFLEX**

Stock	S	R	Comment
<b>NSL</b>	29.30	30.50	เพิ่มฐานรายได้กลุ่ม Food Service
<b>SAT</b>	11.10	11.80	คาดการณ์ 1Q68 เดิมโต YoY
<b>SFLEX</b>	2.80	2.96	Gross MArgin ปรับตัวสูงขึ้นจากการปรับราคาขาย

**U.S. growth concerns / Thai tourism losing momentum**

- Global:** ตลาดหุ้นสหรัฐฯ เร่งปรับขึ้นในช่วงท้ายตลาดเมื่อคืนนี้ แต่จากการตรวจสอบไม่พบปัจจัยอะไรใหม่ แกมสัญญาณตัวเลขเศรษฐกิจที่ออกมาล่าสุดยังคงมีลักษณะอ่อนแอและต่ำคาด ไม่ว่าจะเป็ดยอดขายบ้านใหม่ หรือดัชนีความเชื่อมั่นผู้บริโภคของ Conf. Board ที่ปรับลงสู่ระดับต่ำสุดนับตั้งแต่ปี 2021 ถือเป็น Warning sign ที่เกิดขึ้นในฝั่งตลาดหุ้นสหรัฐฯต่อไป ซึ่งเป็นตลาดที่เราคาดการณ์ว่าจะปรับตัว Underperform ตลาดหุ้นโลกต่อไปในช่วงไตรมาสที่ 2 ข้างหน้า
- Tourism:** กระทรวงการท่องเที่ยวและกีฬา รายงานตัวเลขนักท่องเที่ยวต่างชาติที่เดินทางเข้ามาสัปดาห์ล่าสุด (17-23 มี.ค.) พบว่าชะลอตัวเกือบทุกกลุ่มประเทศ โดยมีจำนวนเพียง 5.9 แสนคน ปรับลดลง 7% จากสัปดาห์ก่อนหน้า การปรับตัวลดลงเกิดขึ้นในประเทศสำคัญอย่างเช่น จีน มาเลเซีย และอินเดีย
- Our take:** หุ้นกลุ่มท่องเที่ยวยังคงได้รับผลกระทบอย่างหนักจากโมเมนตัมนักท่องเที่ยวต่างชาติที่เริ่มอ่อนแรงลงอย่างชัดเจนนับตั้งแต่เข้าสู่เดือนมีนาคม ประเมินปัจจัยดังกล่าวมีโอกาสทำให้นักวิเคราะห์/นักเศรษฐศาสตร์ ต้องทยอยปรับลดเป้าหมายจำนวนนักท่องเที่ยวต่างชาติปีนี้ลงในช่วงถัดไป ที่สำคัญเราเตรียมที่จะผ่านพ้นช่วง High season ของการท่องเที่ยวไทยในช่วงไตรมาส 1 แล้ว จึงน่าจะทำให้ Earnings momentum ของหุ้นในกลุ่มนี้มีโอกาสอ่อนตัวลงจากนี้ด้วยเช่นกัน มองรายงานดังกล่าวเป็น Sentiment เชิงลบต่อหุ้นกลุ่มที่เกี่ยวข้องอย่าง **AOT, AAV, ERW, CENTEL** เป็นต้น
- THB:** ในแง่ของผลกระทบต่อดุลบริการ มองการเข้าสู่ช่วงไตรมาส 2 ซึ่งมักเป็นช่วง Net import ของการท่องเที่ยว (นักท่องเที่ยวไทยเดินทางออกไปเที่ยวต่างประเทศมาก) จะทำให้ดุลบริการมีโอกาสกลับมาอ่อนแออีกครั้ง ซึ่งน่าจะเป็นปัจจัยกดดันเงินบาทให้กลับมาอ่อนค่าอีกครั้งหนึ่งได้ โดยเฉพาะอย่างยิ่งหากปัจจัยต่างๆต่อไปนี้เกิดขึ้นในเวลาพร้อมๆกัน
  - สงครามการค้าเช่นการเก็บ Reciprocal tariff มีความชัดเจนมากขึ้น จนส่งผลกระทบต่อภาคการส่งออกของไทย
  - ราคาทองคำเริ่มย่อตัวลง จนส่งผลกระทบต่อยอดการส่งออกทองคำและดุลการค้าของไทย
  - การโยกย้ายเงินปันผลออกนอกประเทศ (Dividend repatriation) ของนักลงทุนต่างชาติ ซึ่งในปีนี้อาจมีมูลค่าสูงขึ้นจากเดิมด้วยซ้ำจากการเพิ่มระดับ Payout และเงินปันผลจ่าย (DPS) ของหลายบริษัท

**Market Summary**

	Closed	+/-	%Chg
SET	1,184.93	- 5.13	- 0.43
SET50	755.22	- 3.02	- 0.40
SET100	1,630.44	- 7.31	- 0.45
Mai	247.17	- 0.53	- 0.21
Dow Jones	42,587.50	+4.18	+0.01
Nasdaq	18,271.86	+83.27	+0.46
Nikkei	37,780.54	+ 172.05	+ 0.46
Hang Seng	23,344.25	- 561.31	- 2.35
SET Mkt. Cap (Btmn)	14,761.78		
SET Turnover (Btmn)	30,766.38		
PER(x)	16.14		

**Stock Top Active**

PTT	ADVANC	CPALL	TRUE	DELTA
-----	--------	-------	------	-------

**Sector Top Active**

BANK	ENERG	ICT
------	-------	-----

**Investors Data – SET (Btmn)**

25 Mar.25	Buy	Sell	Net
Institution	2,623	2,634	-11
Proprietary	1,963	1,889	74
Foreign	15,503	18,253	-2,750
Local	10,677	7,991	2,686
1-25 Mar.25	Buy	Sell	Net
Institution	70,774	66,342	4,432
Proprietary	40,449	46,365	-5,917
Foreign	367,710	386,814	-19,104
Local	208,631	188,042	20,589

**Commodities**

	25 Mar.25	24 Mar.25	Chg	%Chg
Bt/US\$	33.75	33.94	-0.19	-0.55
US\$/Yuan	7.257	7.253	+0.00	+0.05
US Bond Yield 10y(%)	4.329	4.356	-0.03	-0.62
Brent Oil (US\$/bbl)	73.02	73.00	+0.02	+0.03
Nymex Oil (US\$/bbl)	69.00	69.11	-0.11	-0.16
Gold Spot (US\$/oz)	3,021.15	3,010.88	+10.27	+0.34
Baltic Dry Index	1,642.00	1,652.00	-10.00	-0.61
Dollar Index (DXYO)	104.21	104.31	-0.10	-0.09

**Today's Event**

- **LEE XD** 0.12 บาท
- **PLANET XR** 3:1 @ 2.00 บาท
- **PLANET XW** 1:1

**แนวรับ 1,175 แนวต้าน 1,195**

**นัฐชาติ เมฆชาติ**  
 CFA, FRM (ID: 31379)  
 E-mail: nuttachart@trinitythai.com

**บริษัทหลักทรัพย์ ทรินิตี้ จำกัด เลขที่ 1 อาคารพาร์ค สยาม ชั้น 22 และห้อง 2301 ชั้น 23 ถนนคอนแวนต์ แขวงสีลม เขตบางรัก กรุงเทพฯ 10500**

รายงานฉบับนี้จัดทำขึ้นโดยข้อมูลเท่าที่ปรากฏและเชื่อว่าเป็นที่น่าเชื่อถือได้ แต่ไม่ถือเป็นการยืนยันความถูกต้องและความสมบูรณ์ของข้อมูลนั้นๆ โดยบริษัทหลักทรัพย์ ทรินิตี้ จำกัด ผู้จัดทำขอสงวนสิทธิ์ในการเปลี่ยนแปลงความเห็นหรืออุปสรรคการณ์ต่างๆ ที่ปรากฏในรายงานฉบับนี้โดยไม่ต้องแจ้งล่วงหน้า รายงานฉบับนี้มีวัตถุประสงค์เพื่อใช้ประกอบการตัดสินใจของนักลงทุน โดยไม่ได้เป็นการชี้นำหรือชักชวนให้นักลงทุนทำการซื้อหรือขายหลักทรัพย์ หรือตราสารทางการเงินใดๆ ที่ปรากฏในรายงาน

## Fund Flow

### Foreign Portfolio Investment in Equities (Asia ex. Japan)

Unit: US\$ mn

	As at	Day	WTD Net	MTD Net	YTD Net
India	24-Mar	723.0	723.0	-923.2	-14,694.4
Indonesia	25-Mar	12.9	3.2	-682.4	-2,022.3
Malaysia	25-Mar	-58.2	-122.3	-906.9	-2,104.0
Philippines	25-Mar	-10.5	-14.7	64.8	-194.3
South Korea	25-Mar	-25.8	-42.4	-60.6	-3,908.6
Sri Lanka	25-Mar	0.4	0.4	-5.8	-36.1
Taiwan	25-Mar	64.7	-280.2	-9,959.6	-15,105.6
Thailand	25-Mar	-81.4	-83.8	-565.3	-1,090.8
Vietnam	25-Mar	-15.8	-43.6	-285.9	-916.1

Source: Bloomberg

## Net Foreign

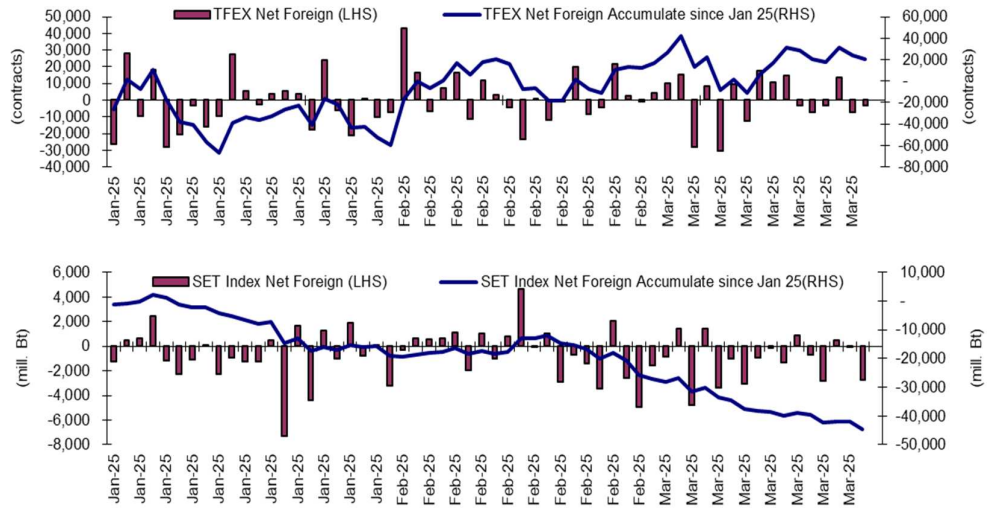

## Indicators to watch

	Last	Previous	% chg	1W Prior	1M Prior	Remark
VIX Index	17.15	17.48	-1.9%	-21.0%	-11.7%	+
Ted Spread	0.58	0.57	1.4%	1.0%	0.9%	-
U.S.Dollar Index	104.21	104.31	-0.1%	0.8%	-2.1%	+
U.S.Bond Yield	4.34	4.34	0.0%	0.0%	0.0%	-
Emerging Asia Index (MXMS)	619.86	625.13	-0.8%	-1.6%	0.3%	-

Source: Bloomberg, Aspen

## SET Forward PE

### EPS Forward

Y2025E 94.56x  
Y2026E 103.13x

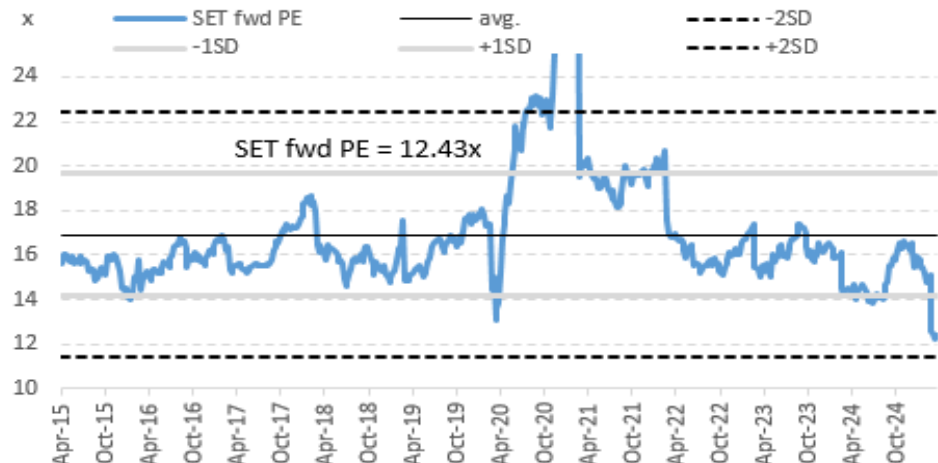

บริษัทหลักทรัพย์ ทรัสต์ จำกัด เลขที่ 1 อาคารพาร์ค สยาม ชั้น 22 และห้อง 2301 ชั้น 23 ถนนคอนแวนต์ แขวงสีลม เขตบางรัก กรุงเทพฯ 10500

รายงานฉบับนี้จัดทำขึ้นโดยข้อมูลเท่าที่ปรากฏและเชื่อว่าเป็นที่น่าเชื่อถือได้ แต่ไม่เป็นการยืนยันความถูกต้องและความสมบูรณ์ของข้อมูลนั้นๆ โดยบริษัทหลักทรัพย์ ทรัสต์ จำกัด ผู้จัดทำขอสงวนสิทธิ์ในการเปลี่ยนแปลงความเห็นหรือประมาณการณต่างๆ ที่ปรากฏในรายงานฉบับนี้โดยไม่ต้องแจ้งล่วงหน้า รายงานฉบับนี้มีวัตถุประสงค์เพื่อใช้ประกอบการตัดสินใจลงทุนของนักลงทุน โดยไม่ได้เป็นการชี้นำหรือชักชวนให้นักลงทุนทำการซื้อหรือขายหลักทรัพย์ หรือตราสารทางการเงินใดๆ ที่ปรากฏในรายงาน

**Price performance of Stock in SET50**  
(for weekly: 18 - 25 Mar 2025)

**1 Week Performance**



Stock	25-Mar-25	%YTD	%-1W	%-1M	%-3M	%-6M	%-12M
<b>SET</b>	<b>1,184.93</b>	<b>-15</b>	<b>1</b>	<b>-2</b>	<b>-15</b>	<b>-19</b>	<b>-14</b>
<b>SET50</b>	<b>755.22</b>	<b>-17</b>	<b>1</b>	<b>-2</b>	<b>-17</b>	<b>-18</b>	<b>-10</b>
<b>BANK</b>	<b>419.26</b>	<b>5</b>	<b>2</b>	<b>2</b>	<b>5</b>	<b>4</b>	<b>13</b>
BBL	150.50	0	3	0	0	-3	9
KBANK	162.00	4	4	5	4	4	33
KTB	24.00	14	2	4	14	17	43
SCB	125.00	6	1	1	6	13	9
TISCO	100.50	2	0	2	2	3	1
TTB	1.94	4	1	0	5	-1	5
<b>COMM</b>	<b>24,261.92</b>	<b>-14</b>	<b>-2</b>	<b>-5</b>	<b>-16</b>	<b>-24</b>	<b>-20</b>
BJC	21.00	-10	-1	-7	-11	-15	-13
CRC	25.75	-24	-5	-21	-26	-23	-28
COM7	19.30	-26	0	-12	-26	-19	5
CPALL	50.00	-10	-1	2	-12	-24	-8
GLOBAL	6.90	-50	0	-14	-52	-55	-58
HMPRO	7.70	-18	1	-6	-21	-28	-28
<b>CONMAT</b>	<b>4,678.56</b>	<b>-10</b>	<b>-3</b>	<b>6</b>	<b>-11</b>	<b>-31</b>	<b>-32</b>
SCC	156.00	-7	-6	13	-9	-37	-38
<b>ENERG</b>	<b>16,135.21</b>	<b>-9</b>	<b>5</b>	<b>0</b>	<b>-10</b>	<b>-18</b>	<b>-20</b>
BANPU	4.32	-28	0	0	-30	-39	-22
BGRIM	10.80	-45	-4	-11	-45	-55	-61
EGCO	94.25	-19	-1	-3	-21	-23	-18
GPSC	27.75	-27	-3	-3	-30	-41	-49
GULF	49.75	-16	1	-1	-17	-13	12
OR	10.50	-21	1	-8	-22	-39	-41
PTT	32.50	2	10	1	3	-3	-4
PTTEP	118.50	0	8	3	-1	-15	-22
RATCH	25.75	-14	-1	-5	-16	-21	-7
TOP	26.75	-5	3	7	-4	-48	-54
<b>ETRON</b>	<b>8,569.57</b>	<b>-52</b>	<b>-2</b>	<b>-7</b>	<b>-51</b>	<b>-34</b>	<b>-4</b>
CCET	6.15	-39	-2	-10	-32	64	154
DELTA	70.00	-54	-1	-7	-53	-36	-4
<b>FIN</b>	<b>2,463.56</b>	<b>-14</b>	<b>-1</b>	<b>-10</b>	<b>-14</b>	<b>-21</b>	<b>-24</b>
KTC	46.00	-8	-2	-9	-6	-2	2
MTC	40.50	-16	-4	-13	-16	-17	-11
SAWAD	29.00	-31	-1	-26	-28	-31	-31
<b>FOOD</b>	<b>9,399.70</b>	<b>-10</b>	<b>0</b>	<b>1</b>	<b>-11</b>	<b>-16</b>	<b>-10</b>
CBG	61.00	-22	-2	-12	-24	-20	-3
CPF	24.10	6	0	8	5	0	30
ITC	16.10	-28	0	-10	-28	-25	-16
MINT	26.50	2	-4	-5	0	-7	-19
OSP	14.20	-32	-7	3	-34	-40	-28
TU	11.30	-13	-1	-3	-12	-24	-20
<b>HELTH</b>	<b>4,921.52</b>	<b>-12</b>	<b>-4</b>	<b>-5</b>	<b>-12</b>	<b>-29</b>	<b>-26</b>
BDMS	22.60	-8	-5	-1	-8	-27	-21
BH	175.00	-12	-3	-5	-12	-36	-21
<b>ICT</b>	<b>184.48</b>	<b>-7</b>	<b>4</b>	<b>0</b>	<b>-6</b>	<b>-5</b>	<b>21</b>
ADVANC	275.00	-4	5	-1	-4	4	32
INTUCH	81.50	-16	2	2	-16	-12	18
TRUE	11.80	6	9	3	9	5	51
<b>INSUR</b>	<b>8,964.60</b>	<b>-2</b>	<b>-1</b>	<b>-2</b>	<b>3</b>	<b>-2</b>	<b>3</b>
TLI	11.70	4	-2	-2	13	14	28
<b>PKG</b>	<b>1,853.92</b>	<b>-21</b>	<b>-7</b>	<b>1</b>	<b>-22</b>	<b>-44</b>	<b>-39</b>
SCGP	13.90	-29	-11	1	-30	-57	-52
<b>PETRO</b>	<b>471.01</b>	<b>-19</b>	<b>-2</b>	<b>0</b>	<b>-21</b>	<b>-29</b>	<b>-35</b>
IVL	20.90	-16	-2	0	-20	-16	-14
PTTGC	18.20	-25	1	3	-25	-43	-53
<b>PROP</b>	<b>162.04</b>	<b>-18</b>	<b>-1</b>	<b>-3</b>	<b>-19</b>	<b>-27</b>	<b>-27</b>
AWC	2.66	-24	-4	-14	-27	-30	-32
CPN	50.00	-12	1	2	-15	-25	-20
LH	4.30	-15	-3	-3	-17	-32	-39
WHA	3.56	-35	-1	3	-33	-35	-26
<b>TRANS</b>	<b>213.95</b>	<b>-27</b>	<b>0</b>	<b>-6</b>	<b>-27</b>	<b>-31</b>	<b>-32</b>
AOT	40.00	-33	1	-5	-33	-37	-38
BEM	5.40	-24	0	-12	-24	-33	-33
BTS	5.30	-13	-3	-9	-8	16	-7

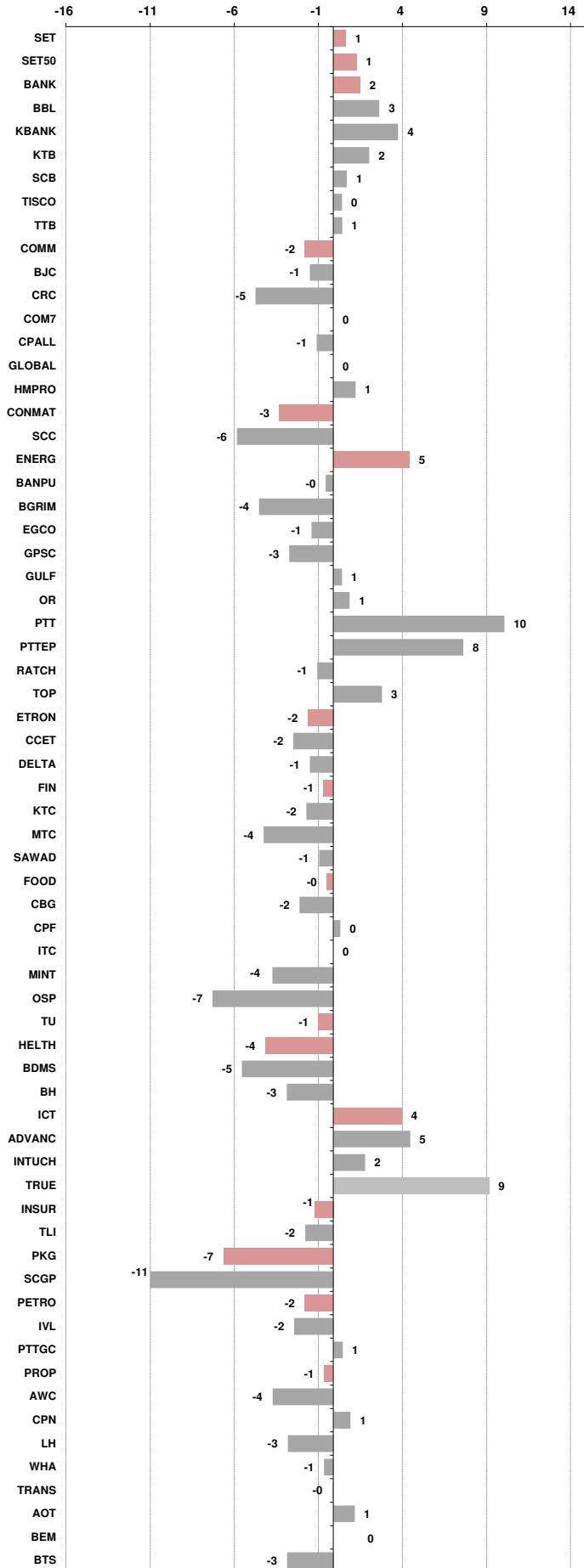



อัตราแลกเปลี่ยนวันนี้*		33.75 Change	-0.19
------------------------	--	--------------	-------

\*เปรียบเทียบ Transaction ล่าสุดกับก่อนหน้า (โดยไม่แยกว่าเป็นของ off-shore หรือ on-shore)

สินค้า	ตัวชี้ราคา	ปิดล่าสุด	ก่อนหน้า	ราคาปิดล่าสุด	ก่อนหน้า	เปลี่ยน +/-	%	หลักทรัพย์ที่เกี่ยวข้อง
เรือ <i>ปรับปรุง</i>	Baltic Dry Index (spot)	25-Mar-25	24-Mar-25	1,642	1,652	-10.00	-0.6%	PSL, TTA
	BHSI (Handy Size)	25-Mar-25	24-Mar-25	599	596	+3.00	0.5%	
ยาง	(US Cents/kg)	25-Mar-25	24-Mar-25	243.00	238.00	+5.00	2.1%	STA, TRUBB
น้ำตาล	(Cent/Pound)	25-Mar-25	24-Mar-25	19.51	19.26	+0.25	1.3%	KSL, KBS, KTIS, BRR
ถั่วเหลือง	(Cent\$/Bushel)	25-Mar-25	24-Mar-25	1,002.50	1,005.25	-2.75	-0.3%	TVO
น้ำมันปาล์ม	(US\$/ton)	25-Mar-25	24-Mar-25	4,264.00	4,339.00	-75.00	-1.7%	CPI, LST, UPOIC, UVAN
สังกะสี	(US\$/ton)	25-Mar-25	24-Mar-25	2,918.00	2,918.00	+0.00	0.0%	BEYOND
ทองคำ	(US\$/oz)	25-Mar-25	24-Mar-25	3,021.42	3,010.88	+10.54	0.4%	(Source:Aspen)
SPDR Gold Trust	(ton)	25-Mar-25	24-Mar-25	929.07	930.51	-1.44	-0.2%	
น้ำมันดิบ <i>ทุกวัน</i>	WTI (US\$/barrel)	25-Mar-25	24-Mar-25	69.00	69.11	-0.11	-0.2%	PTT, PTTEP, TOP, PTTGC, BCP
	Brent (US\$/barrel)	25-Mar-25	24-Mar-25	73.02	73.00	+0.02	0.0%	(Source:Aspen)
ค่าการกลั่น <i>ทุกวัน</i>	GRM (US\$/barrel)	25-Mar-25	24-Mar-25	3.87	3.87	+0.00	0.0%	BCP, IRPC, PTTGC and TOP (Bloomberg)
น้ำมันทำความร้อน <i>ทุกวัน</i>	Heating Oil (cent/gallon)	25-Mar-25	24-Mar-25	229.09	225.81	+3.28	1.5%	BCP, IRPC, PTTGC and TOP (Bloomberg)
	Natural Gas(\$/MMBtu)	25-Mar-25	24-Mar-25	3.88	3.90	-0.02	-0.5%	PTTEP, PTT, BANPU (Bloomberg)
ปิโตรเคมี	Naphtha (US\$/MT)	25-Mar-25	24-Mar-25	637.13	636.50	+0.63	0.1%	PTTGC, SCC (เป็นต้นทุน)
	Ethylene (US\$/MT)	21-Mar-25	14-Mar-25	830	830	+0.00	0.0%	PTTGC, SCC, IRPC (Bloomberg)
<i>ทุกสัปดาห์</i>	Propylene (US\$/MT)	21-Mar-25	14-Mar-25	815	815	+0.00	0.0%	PTTGC, SCC, IRPC
เหล็ก	HRC (US\$/ton) รีดร้อน	25-Mar-25	24-Mar-25	934.0	934.0	+0.00	0.0%	(Source:Bloomberg)
ถ่านหิน	NEX (US\$/ton)	21-Mar-25	14-Mar-25	87.02	98.74	-11.72	-11.9%	BANPU, LANNA, UMS
อาหาร	ไก่ (บาท/กก.)	28-Feb-25	31-Jan-25	39.50	41.50	-2.00	-4.8%	CPF, GFPT (Source: CPF)
	<i>ทุกเดือน</i> กุ้งVannamei(บาท/กก.)	28-Feb-25	31-Jan-25	175	170	+5.00	2.9%	CPF, CFRESH, SSF, ASIAN, TU
	<i>ทุกเดือน</i> สัตว์ (บาท/กก.)	28-Feb-25	31-Jan-25	79.00	76.00	+3.00	3.9%	CPF

กราฟแสดงแนวโน้มราคา

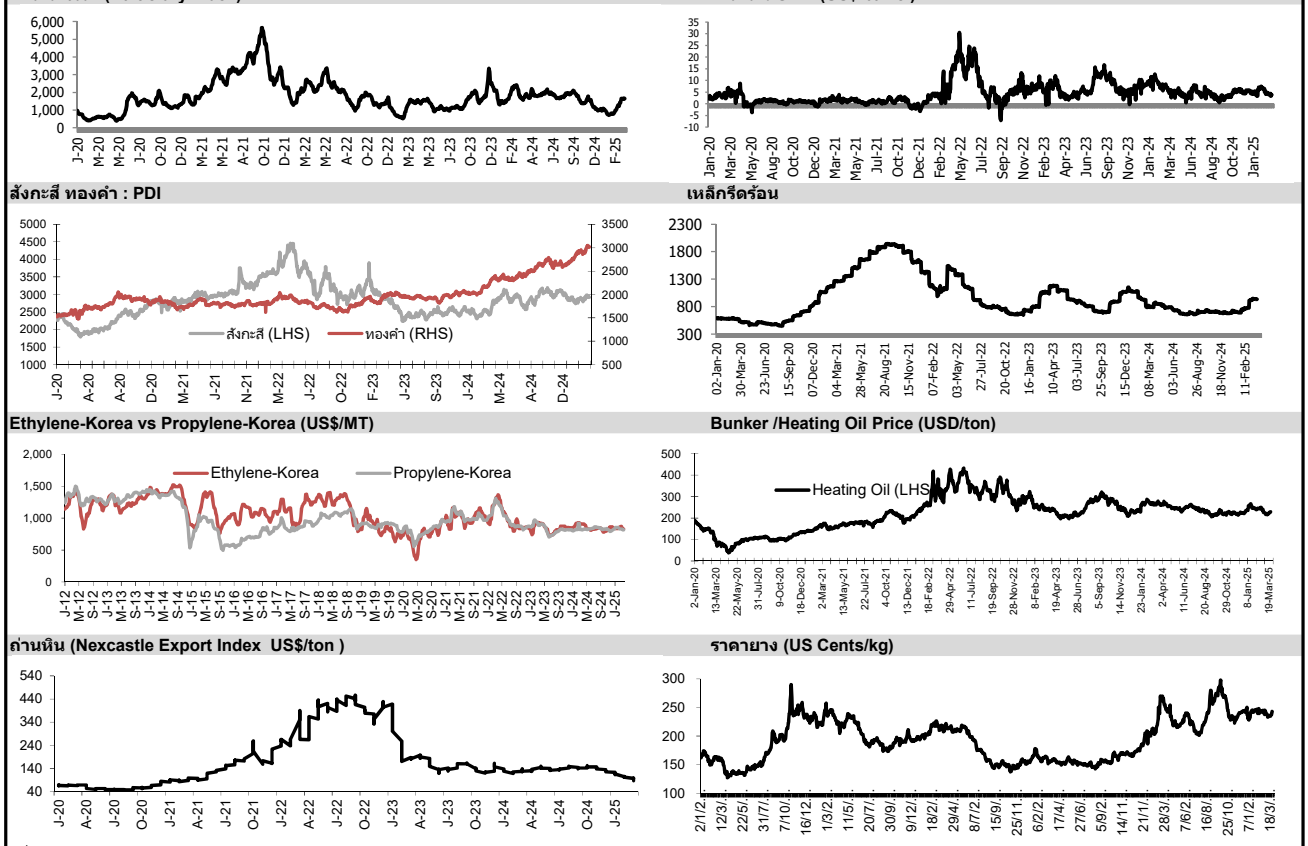

ที่มา: CPF, BANPU, Bloomberg and Aspen



## NVDR Trading Data by Stock : 26 Mar 2025

Net Buy ซื้อสุทธิ							Net Sell ขายสุทธิ							MONTH TO DATE (Bt m) ยอดซื้อขายสุทธิเดือน มีนาคม 68			YEAR TO DATE Y2025 (Bt m) ยอดซื้อขายสุทธิปี 2568			Total Net BUY/SELL Y2024 ยอดซื้อขายสุทธิปี 2567					
Value (Btm) : มูลค่า (ล้านบาท)							Value (Btm) : มูลค่า (ล้านบาท)							1 - 25 Mar 25			1 Jan 25 - 25 Mar 25			Value (Btm) : มูลค่า (ล้านบาท)					
STOCK	25 Mar	24 Mar	21 Mar	20 Mar	19 Mar	Total 5 Days	STOCK	25 Mar	24 Mar	21 Mar	20 Mar	19 Mar	Total 5 Days	TOTAL NET BUY	TOTAL NET SELL	TOTAL NET BUY	TOTAL NET SELL	TOTAL NET BUY	TOTAL NET SELL						
1 TRUE	224.4	133.0	74.0	-46.1	-47.5	337.8	CPALL	-346.4	7.6	-176.1	-112.0	-45.5	-672.3	BCP	4,408.2	PTT	-2,009.4	1 ADVANC	7,894.6	PTT	-3,143.2	1 TRUE	11,218	PTTEP	-10,418
2 TFG	89.4	1.4	55.2	15.9	3.8	165.7	KTB	-325.8	-52.6	-245.1	21.8	-68.7	-670.4	AOT	2,099.3	BDMS	-1,665.7	2 CPALL	7,300.6	DELTA	-2,780.6	2 DELTA	10,416	AOT	-6,323
3 MINT	88.5	51.9	3.1	-65.3	-63.0	15.1	PTT	-296.1	-284.3	-241.9	-394.9	-219.8	-1,437.0	PTTEP	1,657.0	KTB	-1,464.3	3 KTB	4,954.6	BDMS	-2,630.7	3 CPALL	10,392	ADVANC	-5,526
4 KBANK	82.6	136.2	248.7	574.8	-209.6	832.6	PTTEP	-191.2	-19.3	-32.7	205.2	105.1	67.1	TISCO	975.3	SCB	-1,445.1	4 BCP	3,077.0	BH	-1,728.8	4 KBANK	8,775	BCP	-4,202
5 DELTA	71.6	39.7	347.6	-244.3	-34.2	180.5	ADVANC	-179.3	-132.1	-79.3	-161.5	58.4	-493.8	ADVANC	763.0	KBANK	-1,364.4	5 AOT	3,055.3	INTUCH	-1,280.5	5 CPF	6,801	LH	-3,204
6 MTC	60.0	48.6	-6.6	18.8	1.9	122.7	AOT	-175.4	64.1	-48.4	-174.2	465.7	131.7	BBL	687.8	SCC	-1,198.3	6 MINT	2,515.8	CPN	-938.1	6 KTB	5,301	PTT	-2,825
7 SAWAD	49.7	-78.3	-28.3	2.2	47.6	-7.0	BDMS	-170.6	18.1	-17.5	18.7	151.1	-0.3	GULF	521.0	BH	-1,173.8	7 SCB	1,711.2	BTS	-776.5	7 SCB	4,932	KTC	-2,444
8 KTC	46.4	46.4	43.0	-38.3	-12.2	85.2	SCGP	-146.9	-2.2	-40.7	-13.5	4.2	-199.1	TRUE	398.3	CPALL	-1,093.1	8 PTTGC	1,545.6	SCC	-698.7	8 GULF	4,338	TOP	-2,340
9 AAV	37.2	-2.2	-27.0	-11.9	2.9	-1.1	LH	-101.7	-35.2	-46.6	-28.9	-1.9	-214.3	TFG	377.5	PTTGC	-952.4	9 KBANK	1,485.0	IVL	-686.5	9 TU	2,643	BH	-2,324
10 BTG	35.9	-0.6	0.2	-1.5	-3.0	31.1	SCB	-93.9	-192.9	30.2	-198.2	89.7	-365.2	CPF	301.8	CPN	-842.8	10 TISCO	1,315.7	MTC	-624.3	10 CPN	2,231	MTC	-2,272
11 BCP	29.3	-8.6	-3.9	-38.2	22.4	1.0	SCC	-88.4	21.9	-12.2	-130.1	-166.3	-375.1	GLOBAL	273.6	IVL	-835.9	11 GULF	1,307.7	ITC	-606.5	11 BBL	1,850	MINT	-2,240
12 OSP	20.3	10.6	-11.2	-13.4	-9.0	-2.6	PTTGC	-80.3	-27.6	-106.4	-95.8	55.6	-254.5	BEM	204.6	TOP	-534.5	12 TTB	1,140.3	TASCO	-581.5	12 ITC	1,753	HMPRO	-2,089
13 BA	19.5	23.4	72.4	18.1	19.1	152.6	BH	-52.5	-17.5	-55.8	-168.8	-178.9	-473.5	HANA	200.5	CCET	-492.5	13 TOP	1,122.8	TIDLOR	-441.6	13 CPAXT	1,609	EA	-1,718
14 SISB	17.3	0.2	-7.5	-1.1	13.4	22.3	TTB	-51.9	-47.2	252.8	-0.5	-54.0	99.2	DELTA	165.6	GULFI	-414.6	14 PTTEP	813.5	AAV	-433.1	14 VGI	1,423	BTS	-1,442
15 AMATA	16.0	21.2	-10.9	-11.9	17.8	32.3	CPN	-51.6	-44.3	-12.2	-77.6	-78.1	-263.8	TCAP	159.5	BTS	-404.2	15 TRUE	811.7	GULFI	-414.6	15 CBG	1,215	GPSC	-1,357
16 BEM	14.0	-0.3	63.9	53.1	66.8	197.6	HMPRO	-45.9	-5.7	50.8	-58.1	5.7	-53.2	BA	135.6	GPSC	-353.7	16 CBG	752.7	EA	-391.9	16 WHA	1,190	TCAP	-1,338
17 TCAP	12.4	5.7	70.9	10.2	13.0	112.2	EA	-42.7	-1.7	-86.6	6.5	58.7	-65.7	AMATA	132.7	WHA	-339.1	17 AMATA	696.3	BANPU	-381.7	17 AMATA	1,140	ICHI	-1,311
18 NETBAY	6.9	-0.3	-0.3	4.8	1.2	12.3	VGI	-34.6	-27.3	-618.0	31.3	41.4	-607.2	CPAXT	130.8	LH	-332.1	18 BGRIM	672.2	TU	-347.9	18 BA	1,069	SCC	-1,145
19 TISCO	6.0	16.0	347.2	107.1	38.9	515.2	TLI	-32.7	3.3	44.5	-17.2	-19.3	-21.4	PLANB	130.5	SCGP	-290.8	19 GLOBAL	637.5	BEM	-336.7	19 RCL	1,001	SPRC	-1,116
20 PLANB	5.2	7.8	5.0	14.5	6.3	38.9	BANPU	-31.8	-17.4	-31.8	-2.2	16.5	-66.7	AURA	122.1	TTB	-242.5	20 KTC	636.4	LH	-303.4	20 CCET	1,000	OR	-1,102
21 TOA	4.9	-3.9	-75.3	4.9	5.7	-63.7	WHA	-29.1	-11.6	-6.1	-73.5	51.4	-68.9	SAWAD	111.2	OR	-213.8	21 BBL	563.2	OSP	-219.1	21 SISB	843	AP	-1,018
22 CENTEL	4.5	-13.8	4.2	12.8	4.8	12.4	GLOBAL	-26.8	-2.2	9.2	-17.2	27.9	-9.1	IRPC	83.1	TIDLOR	-210.5	22 KKP	494.1	SIRI	-195.9	22 BANPU	833	AWC	-953
23 AURA	3.8	7.3	-1.7	13.1	4.8	27.3	GPSC	-24.5	-16.1	-19.2	-23.4	16.6	-66.6	BGRIM	77.3	VGI	-204.4	23 SCGP	482.8	AP	-172.9	23 COM7	799	TTB	-896
24 SPRC	3.7	-1.6	-14.5	15.4	7.6	10.6	OR	-23.4	-2.7	-10.5	-18.5	68.0	12.9	ERW	69.4	KKP	-197.7	24 SAWAD	479.1	PTG	-158.6	24 PR9	723	BEM	-866
25 ICHI	3.6	0.4	-6.7	6.0	6.2	9.5	TOP	-22.1	-122.2	-155.3	-39.9	-76.7	-416.3	SPRC	68.6	CBG	-194.1	25 OR	442.8	ICHI	-135.9	25 CRC	716	SAPPE	-721
26 GFPT	3.3	1.4	-2.3	-0.1	2.2	4.5	CBG	-22.0	3.8	6.7	-83.3	1.5	-93.3	SISB	62.5	JMT	-189.9	26 COM7	386.1	BAM	-122.7	26 CENTEL	631	OSP	-689
27 BPP	2.8	-0.1	-1.2	0.4	1.8	3.7	BJC	-21.7	-0.4	0.6	-8.4	-7.1	-37.1	TVO	60.5	SPALI	-178.4	27 TFG	347.6	NSL	-122.6	27 AAI	597	TIDLOR	-654
28 MONO	2.6	0.8	4.3	-1.0	4.4	11.1	AWC	-21.2	3.4	3.1	-28.7	17.3	-26.1	XO	51.4	BJC	-175.4	28 HANA	336.6	WHA	-119.4	28 MFC	567	RATCH	-603
29 AEONTS	2.6	0.2	0.2	3.3	4.8	11.1	CRC	-21.1	32.9	76.2	-62.9	-69.5	-44.4	KCE	48.1	AAV	-166.3	29 VGI	335.9	STA	-114.9	29 KKP	567	JMT	-552
30 PM	2.3	0.6	1.1	0.2	3.3	7.5	KKP	-20.8	-14.6	7.4	14.6	5.0	-8.5	RCL	43.4	ITC	-157.8	30 SISB	332.7	BCH	-108.7	30 BDMS	496	IRPC	-496

## แบบรายงานการเปลี่ยนแปลงการถือหลักทรัพย์และสัญญาซื้อขายล่วงหน้าของผู้บริหาร (แบบ 59)

	ชื่อผู้บริหาร	วิธีการได้มา/ จำหน่าย	จำนวน (หุ้น)	ราคา (บาท)	มูลค่า (บาท)	ประเภท หลักทรัพย์	วันที่ได้มา/ จำหน่าย
ADB	นาย วีระชัย วงษ์เจริญสิน	ขาย	70,000.00	0.62	43,400.00	หุ้นสามัญ	25/3/2568
APO	นางสาว สรวงรัตน์ ปังกร	ขาย	30,000.00	1.54	46,200.00	หุ้นสามัญ	24/3/2568
CRD	นาย ชีรพัฒน์ จิรพัฒน์	ขาย	310,000.00	0.35	108,500.00	หุ้นสามัญ	24/3/2568
HTC	พันเอก พัชร รัตกุล	ขาย	210,000.00	16.54	3,473,400.00	หุ้นสามัญ	24/3/2568
SC	นาย ปภาดเดช พชรขำนันท์	ขาย	100,000.00	2.52	252,000.00	หุ้นสามัญ	24/3/2568
SCL	นาย สกล ตั้งก่อสกุล	ขาย	301,700.00	1.22	368,074.00	หุ้นสามัญ	24/3/2568
AIMCG	นาย จรัสฤทธิ์ อรรถเวทย์วรกุล	ซื้อ	20,600.00	2.22	45,732.00	หน่วยทรัสต์	24/3/2568
AMR	นาย พนิด วิคิดเศรษฐ์	ซื้อ	90,000.00	0.60	54,000.00	หุ้นสามัญ	25/3/2568
ASW	นาย วีรพันธ์ วิพันธ์พงษ์	ซื้อ	198,800.00	6.65	1,322,020.00	หุ้นสามัญ	24/3/2568
CMC	นาย วิเชียร แพทยานันท์	ซื้อ	2,200.00	0.82	1,804.00	หุ้นสามัญ	21/3/2568
CMC	นาย วิเชียร แพทยานันท์	ซื้อ	9,500.00	0.83	7,885.00	หุ้นสามัญ	21/3/2568
GLOCON	นาย อัศวรัฐ วรรณรัตน์	ซื้อ	3,000,000.00	0.16	480,000.00	หุ้นสามัญ	14/3/2568
GLOCON	นาย อัศวรัฐ วรรณรัตน์	ซื้อ	3,460,400.00	0.15	519,060.00	หุ้นสามัญ	17/3/2568
GLOCON	นาย อัศวรัฐ วรรณรัตน์	ซื้อ	7,005,000.00	0.15	1,050,750.00	หุ้นสามัญ	21/3/2568
HTC	นาย อัมรินทร์ कुमार เซรเสธา	ซื้อ	55,900.00	16.50	922,350.00	หุ้นสามัญ	20/3/2568
HTC	นาย อัมรินทร์ कुमार เซรเสธา	ซื้อ	3,000.00	16.50	49,500.00	หุ้นสามัญ	20/3/2568
JAK	นาย เมธา อังวัฒน์พานิช	ซื้อ	66,000.00	1.19	78,540.00	หุ้นสามัญ	24/3/2568
JR	นาย ชีรนนท์ วิวัฒน์แจ่มภูวณิ	ซื้อ	5,600.00	1.49	8,344.00	หุ้นสามัญ	24/3/2568
JR	นาย ชีรนนท์ วิวัฒน์แจ่มภูวณิ	ซื้อ	5,800.00	1.49	8,642.00	หุ้นสามัญ	24/3/2568
MBAX	นาย พิสุทธิ เลิศวิไล	ซื้อ	4,300.00	1.71	7,353.00	หุ้นสามัญ	24/3/2568
MVP	นาย ปรีชาวุฒิ กี่สัน	ซื้อ	23,000.00	0.54	12,420.00	หุ้นสามัญ	24/3/2568
NEO	นาย วีรพันธ์ พูลเกษ	ซื้อ	55,600.00	29.50	1,640,200.00	หุ้นสามัญ	24/3/2568
NL	นาย ศรันย์ โรจนเลิศจรรยา	ซื้อ	47,600.00	0.92	43,792.00	หุ้นสามัญ	24/3/2568
PAF	นาย สมมาตร ขุนเศรษฐ์	ซื้อ	21,300.00	0.70	14,910.00	หุ้นสามัญ	24/3/2568
PCC	นาย กิตติ สัมฤทธิ์	ซื้อ	3,000.00	2.62	7,860.00	หุ้นสามัญ	24/3/2568
PPS	นาย พงศธร ธาธาไชย	ซื้อ	100,000.00	0.17	17,000.00	หุ้นสามัญ	24/3/2568
RJH	นางสาว พิชญ์ริมา ประสิทธิ์หิรัญ	ซื้อ	20,000.00	15.05	301,000.00	หุ้นสามัญ	24/3/2568
SAV	นาง ผ่องศรี สลักเพชร	ซื้อ	20,000.00	14.00	280,000.00	หุ้นสามัญ	24/3/2568
SIMAT	นาย บุญเลิศ เอี้ยวพรชัย	ซื้อ	31,600.00	1.24	39,184.00	หุ้นสามัญ	24/3/2568
STECH	นาย เจษฎ์กรณ์ มงคลศรีสวัสดิ์	ซื้อ	51,000.00	1.00	51,000.00	หุ้นสามัญ	25/3/2568
STELLA	นาย ภูวสิทธิ์ เขจรูญอุดมลาภ	ซื้อ	4,839,700.00	0.14	677,558.00	หุ้นสามัญ	20/3/2568
SYNEX	นาย สุพันธ์ มงคลสุธี	ซื้อ	20,000.00	11.15	223,000.00	หุ้นสามัญ	24/3/2568
TKS	นาย สุพันธ์ มงคลสุธี	ซื้อ	3,000.00	5.70	17,100.00	หุ้นสามัญ	24/3/2568
TPIPL	นาง อรพิน เลี้ยวไพรัตน์	ซื้อ	500,000.00	1.00	500,000.00	หุ้นสามัญ	24/3/2568
TPIPL	นาย ภากร เลี้ยวไพรัตน์	ซื้อ	600,000.00	1.00	600,000.00	หุ้นสามัญ	24/3/2568

ที่มา : ศูนย์สารสนเทศตลาดทุน สำนักงานคณะกรรมการ ก.ล.ด.

**แบบรายงานการได้มาหรือจำหน่ายหลักทรัพย์ของกิจการ (246-2)**

ชื่อบริษัท	ชื่อผู้ได้มา/ จำหน่าย	Sell/Buy	ประเภท หลักทรัพย์	%ได้มา/ จำหน่าย	%หลังได้มา/ จำหน่าย	วันที่ได้มา/ จำหน่าย	หมายเหตุ
K	นาย วันชัย พันธุ์เขียว	จำหน่าย	หุ้น	15.012	14.9811	24/3/2568	
STELLA	บริษัท ธนา พาวเวอร์ โฮลดิ้ง จำกัด	จำหน่าย	หุ้น	26.6295	24.9899	24/3/2568	
FSX	B.I.C (CAMBODIA) BANK PCL	จำหน่าย	หุ้น	9.9991	0	21/3/2568	
STECOM	บริษัท พี.พี. โกลบอล เวิลด์ จำกัด	ได้มา	หุ้น	4.9769	5.0099	20/3/2568	

ที่มา : ศูนย์สารสนเทศตลาดทุน สำนักงานคณะกรรมการ ก.ล.ด.

**หลักทรัพย์ที่ต้องซื้อขายด้วยบัญชี Cash Balance**

Stock	Mar 2025																
	17	18	19	20	21	24	25	26	27	28	31	1	2	3	4	5	8

**LEVEL 1 : ผู้ซื้อต้องใช้บัญชี Cash Balance และห้ามนำหลักทรัพย์ที่กำหนดมาคำนวณวงเงินซื้อขาย**
**MONO** 4 Apr 2025

**LEVEL 2: ผู้ซื้อต้องใช้บัญชี Cash Balance, ห้ามคำนวณวงเงินซื้อขาย และห้าม Net Settlement**

-

**LEVEL 3: ห้ามซื้อขาย (SP) 1 วันทำการวันแรก และผู้ซื้อต้องใช้บัญชี Cash Balance, ห้ามคำนวณวงเงินซื้อขาย และห้าม Net Settlement**

-

Source: SET

## Short Sales

Stock	% Short Sale Volume Comparing with Main Board	Average Price (Bt)	Volume (shares)	Value (Mil. B)
TRUE	15.42	11.73	8,332,400	97,763,910
BBL	8.69	150.84	446,700	67,381,100
BH	23.18	174.54	317,600	55,433,150
PTT	7.82	32.25	1,415,800	45,659,550
ADVANC	6.03	273.50	160,700	43,951,400
PTTEP	3.60	117.31	310,500	36,425,900
KTC	14.80	45.32	694,400	31,469,225
KBANK	3.12	162.74	189,200	30,790,000
AOT	15.60	40.20	765,500	30,770,250
MTC	7.71	40.04	714,600	28,610,900
SAWAD	11.03	27.95	1,023,300	28,598,825
TTB	7.79	1.96	14,600,400	28,578,380
CPALL	3.03	50.39	512,800	25,838,775
KTB	3.50	24.07	998,600	24,036,410
BCP	11.69	37.94	631,800	23,972,650
IVL	10.97	20.88	1,074,900	22,448,700
WHA	12.77	3.58	5,592,600	20,044,328
SCC	14.64	159.97	110,000	17,596,850
CPF	3.74	24.05	578,800	13,919,500
BANPU	8.72	4.33	3,136,900	13,597,508
KCE	25.16	18.15	680,900	12,356,390
PTTGC	3.15	18.40	558,900	10,285,410
OSP	3.78	14.29	714,100	10,207,710
KKP	16.23	56.28	179,500	10,102,200
AAV	5.64	1.79	5,364,000	9,579,815
BDMS	3.66	22.72	396,600	9,010,410
LH	9.90	4.31	2,001,500	8,629,648
DELTA	3.46	68.67	124,400	8,542,975
SCGP	1.55	14.31	544,800	7,794,530
BGRIM	6.47	10.80	664,600	7,176,090
VGI	10.02	3.08	1,805,500	5,565,662
CBG	6.53	61.24	90,100	5,518,025
BCH	14.59	14.52	362,900	5,268,980
CCET	2.31	6.22	799,300	4,972,070
TOP	0.94	26.62	182,800	4,865,925
TU	8.42	11.33	405,300	4,590,180
CK	18.62	14.38	319,100	4,589,990
MINT	1.17	26.59	160,700	4,273,700
AWC	3.45	2.71	1,561,200	4,230,942
NER	10.00	4.96	842,800	4,182,194
GLOBAL	7.55	6.91	590,700	4,080,660
AP	15.81	8.70	420,700	3,660,090
SCB	0.55	125.00	27,200	3,400,000
ITC	10.50	16.15	208,200	3,361,460
BEM	5.17	5.45	615,700	3,355,565
JMART	12.80	9.61	347,100	3,336,355
CPN	4.17	50.25	65,500	3,291,500
SIRI	2.65	1.59	2,058,900	3,273,651
EGCO	4.33	94.49	34,000	3,212,650
BA	9.20	18.58	172,900	3,211,770
HMPRO	8.21	7.75	406,800	3,152,700
TISCO	1.92	100.48	29,500	2,964,250
TLI	10.10	11.73	251,600	2,950,900
BTG	3.48	20.60	138,600	2,854,730
RCL	10.60	23.55	116,900	2,752,730
GPSC	2.26	28.25	80,800	2,282,525
AMATA	1.59	21.28	105,800	2,251,920
TIDLOR	3.25	14.69	152,100	2,234,020
JAS	10.44	1.67	1,323,200	2,209,491

Source: SET



**March 2025**

Monday	Tuesday	Wednesday	Thursday	Friday
<b>24</b>	<b>25</b>	<b>26</b>	<b>27</b>	<b>28</b>
<ul style="list-style-type: none"> <li>▪ KCE XD 0.60 บาท</li> <li>▪ KC ลูกหุ้นเข้า 27,777,777 หุ้น</li> <li>▪ PRG ลูกหุ้นเข้า 30,612 หุ้น</li> </ul>	<ul style="list-style-type: none"> <li>▪ INETREIT XD 0.0666 บาท</li> <li>▪ SYNTEC XD 0.06 บาท</li> <li>▪ COMAN XW 2:1</li> </ul>	<ul style="list-style-type: none"> <li>▪ LEE XD 0.12 บาท</li> <li>▪ PLANET XR 3:1 @ 2.00 บาท</li> <li>▪ PLANET XW 1:1</li> </ul>	<ul style="list-style-type: none"> <li>▪ Q-CON XD 0.65 บาท</li> </ul>	
<b>31</b>				
<ul style="list-style-type: none"> <li>▪ SCGD XD 0.10 บาท</li> <li>▪ SONIC XD 0.0575 บาท</li> <li>▪ UP XD 1.98 บาท</li> <li>▪ UPF XD 1.20 บาท</li> </ul>				

**April 2025**

Monday	Tuesday	Wednesday	Thursday	Friday
	<b>1</b>	<b>2</b>	<b>3</b>	<b>4</b>
	<ul style="list-style-type: none"> <li>▪ SCGP XD 0.30 บาท</li> <li>▪ SUC XD 1.60 บาท</li> </ul>	<ul style="list-style-type: none"> <li>▪ SCC XD 2.50 บาท</li> </ul>		<ul style="list-style-type: none"> <li>▪ SMPC XD 0.27 บาท</li> <li>▪ TCOAT XD 0.50 บาท</li> <li>▪ GLOCON XW 1:18,500</li> </ul>
<b>7</b>	<b>8</b>	<b>9</b>	<b>10</b>	<b>11</b>
ขดเซยวันพระบาทสมเด็จพระพุทธยอดฟ้า จุฬาลงกรณ์ราช และวันที่ระลึกมหาจักรี บรมราชวงศ์	<ul style="list-style-type: none"> <li>▪ ATP30 XD 0.03 บาท</li> <li>▪ CPAXT XD 0.53 บาท</li> <li>▪ DCC XD 0.02 บาท</li> </ul>	<ul style="list-style-type: none"> <li>▪ GPI XD 0.07 บาท</li> </ul>	<ul style="list-style-type: none"> <li>▪ BLC XD 0.09 บาท</li> <li>▪ GC XD 0.20 บาท</li> <li>▪ KWC XD 12.50 บาท</li> </ul>	<ul style="list-style-type: none"> <li>▪ AUCT XD 0.32 บาท</li> <li>▪ BANPU XD 0.12 บาท</li> <li>▪ BPP XD 0.30 บาท</li> <li>▪ S11 XD 0.10 บาท</li> <li>▪ TCAP XD 2.05 บาท</li> <li>▪ TCAP-P XD 2.05 บาท</li> <li>▪ TPLAS XD 0.04 บาท</li> </ul>
<b>14</b>	<b>15</b>	<b>16</b>	<b>17</b>	<b>18</b>
วันสงกรานต์	วันสงกรานต์	<ul style="list-style-type: none"> <li>▪ KTB XD 1.545 บาท</li> <li>▪ KTB-P XD 1.6995 บาท</li> <li>▪ QTC XD 0.25 บาท</li> <li>▪ SCB XD 8.44 บาท</li> <li>▪ SMIT XD 0.14 บาท</li> <li>▪ STP XD 0.40 บาท</li> </ul>	<ul style="list-style-type: none"> <li>▪ IT XD 0.19 บาท</li> <li>▪ KBANK XD 8.00 บาท</li> <li>▪ KTC XD 1.32 บาท</li> <li>▪ MAJOR XD 0.20 บาท</li> <li>▪ PSL XD 0.10 บาท</li> <li>▪ TIPCO XD 0.18 บาท</li> <li>▪ TOG XD 0.25 บาท</li> <li>▪ UKEM XD 0.01 บาท</li> <li>▪ YUASA XD 0.6088 บาท</li> </ul>	<ul style="list-style-type: none"> <li>▪ AIT XD 0.40 บาท</li> <li>▪ BUI XD 2.80 บาท</li> <li>▪ MCS XD 0.50 บาท</li> <li>▪ STA XD 1.00 บาท</li> <li>▪ STGT XD 0.50 บาท</li> <li>▪ BUI XR 4:1 @ 10.00 บาท</li> </ul>



21	22	23	24	25
<ul style="list-style-type: none"> <li>■ KGI XD 0.31 תרנ</li> <li>■ THANA XD 0.016 תרנ</li> <li>■ ASK XR 3:1 @ 7.00 תרנ</li> </ul>	<ul style="list-style-type: none"> <li>■ BLA XD 0.48 תרנ</li> <li>■ F&amp;D XD 2.50 תרנ</li> <li>■ HMPRO XD 0.25 תרנ</li> <li>■ SAPPE XD 2.25 תרנ</li> <li>■ SVI XD 0.24 תרנ</li> </ul>	<ul style="list-style-type: none"> <li>■ BBL XD 6.50 תרנ</li> <li>■ SPA XD 0.10 תרנ</li> </ul>	<ul style="list-style-type: none"> <li>■ NER XD 0.31 תרנ</li> <li>■ NSL XD 0.55 תרנ</li> </ul>	<ul style="list-style-type: none"> <li>■ AHC XD 0.43 תרנ</li> <li>■ BAM XD 0.35 תרנ</li> <li>■ TISCO XD 5.75 תרנ</li> <li>■ TISCO-P XD 5.75 תרנ</li> <li>■ TTB XD - תרנ</li> </ul>
28	29	30		
<ul style="list-style-type: none"> <li>■ ADB XD 0.02 תרנ</li> <li>■ ALUCON XD 12.00 תרנ</li> <li>■ AMARC XD 0.02 תרנ</li> <li>■ APCO XD 0.092 תרנ</li> <li>■ CIMBT XD 0.04 תרנ</li> <li>■ LHFG XD 0.03 תרנ</li> <li>■ MEB XD 1.10 תרנ</li> <li>■ MTC XD 0.25 תרנ</li> <li>■ PJW XD 0.03 תרנ</li> <li>■ QH XD 0.08 תרנ</li> <li>■ SITHAI XD 0.04 תרנ</li> <li>■ SMART XD 0.0485 תרנ</li> <li>■ TWPC XD 0.057 תרנ</li> <li>■ WHAUP XD 0.1925 תרנ</li> <li>■ WIIK XD 0.04 תרנ</li> <li>■ NEX XR 1:2.5 @ 1.00 תרנ</li> </ul>	<ul style="list-style-type: none"> <li>■ BBIK XD 0.22 תרנ</li> <li>■ BGC XD 0.095 תרנ</li> <li>■ BJC XD 0.56 תרנ</li> <li>■ COCOCO XD 0.30 תרנ</li> <li>■ DDD XD 0.03 תרנ</li> <li>■ IHL XD 0.02 תרנ</li> <li>■ IUI XD 0.20 תרנ</li> <li>■ INSURE XD 10.00 תרנ</li> <li>■ KCC XD 0.02787 תרנ</li> <li>■ KLINIQ XD 0.75 תרנ</li> <li>■ LRH XD 1.40 תרנ</li> <li>■ PCE XD 0.15 תרנ</li> <li>■ READY XD 0.30 תרנ</li> <li>■ RSP XD 0.18 תרנ</li> <li>■ SAK XD 0.18 תרנ</li> <li>■ SKR XD 0.11 תרנ</li> <li>■ SUN XD 0.10 תרנ</li> <li>■ TERA XD 0.08 תרנ</li> <li>■ TPCH XD 0.037 תרנ</li> <li>■ TPS XD 0.20 תרנ</li> <li>■ SCN XR 3:1 @ 0.50 תרנ</li> <li>■ TVDH XW 8:1</li> </ul>	<ul style="list-style-type: none"> <li>■ APP XD 0.13 תרנ</li> <li>■ AURA XD 0.42 תרנ</li> <li>■ BIS XD 0.09 תרנ</li> <li>■ CM XD 0.10 תרנ</li> <li>■ GABLE XD 0.2703 תרנ</li> <li>■ GYT XD 7.40 תרנ</li> <li>■ HTC XD 0.57 תרנ</li> <li>■ INET XD 0.119 תרנ</li> <li>■ JUBILE XD 0.14 תרנ</li> <li>■ KISS XD 0.12 תרנ</li> <li>■ LH XD 0.17 תרנ</li> <li>■ MALEE XD 0.10 תרנ</li> <li>■ MENA XD 0.03 תרנ</li> <li>■ MFEC XD 0.50 תרנ</li> <li>■ MOONG XD 0.1261 תרנ</li> <li>■ MOSHI XD 0.80 תרנ</li> <li>■ MPJ XD 0.30 תרנ</li> <li>■ NEO XD 1.35 תרנ</li> <li>■ PDJ XD 0.10 תרנ</li> <li>■ PREB XD 0.20 תרנ</li> <li>■ RPC XD 0.01 תרנ</li> <li>■ RPH XD 0.18 תרנ</li> <li>■ SALEE XD 0.012 תרנ</li> <li>■ SAUCE XD 1.79 תרנ</li> <li>■ SCG XD 0.05 תרנ</li> <li>■ SMT XD 0.04 תרנ</li> <li>■ SSF XD 0.3334 תרנ</li> <li>■ SYNEX XD 0.34 תרנ</li> <li>■ THIP XD 1.00 תרנ</li> <li>■ TITLE XD 0.05 תרנ</li> <li>■ TKS XD 0.33 תרנ</li> <li>■ VS XR 1:1 @ 0.40 תרנ</li> <li>■ PROUD XW 4:1</li> </ul>		