

Today Selections >> ADVANC, SCC, VIH

Stock	S	R	Comment
ADVANC	295.00	302.00	เครือข่ายแข็งแกร่ง จังหวะชิงฐานลูกค้า
SCC	167.00	173.00	Sentiment บวก ดัชนีทุนลดลงตามราคาน้ำมันที่ลง
VIH	7.55	7.75	High Season เข้าหน้าฝนคนป่วยเพิ่มขึ้น

Market Summary

	Closed	+/-	%Chg
SET	1,173.37	- 6.44	- 0.55
SET50	766.63	- 2.77	- 0.36
SET100	1,634.34	- 8.15	- 0.50
Mai	245.45	- 0.28	- 0.11
Dow Jones	41,859.09	-1.35	-0.00
Nasdaq	18,925.73	+53.09	+0.28
Nikkei	36,985.87	- 313.11	- 0.84
Hang Seng	23,544.31	- 283.47	- 1.19
SET Mkt. Cap (Btmn)	14,500.38		
SET Turnover (Btmn)	38,569.91		
PER(x)	16.08		

Stock Top Active

KBANK	BBL	CPALL	DELTA	ADVANC
-------	-----	-------	-------	--------

Sector Top Active

BANK	ENERG	COMM
------	-------	------

Investors Data – SET (Btmn)

22 May.25	Buy	Sell	Net
Institution	3,859	4,814	-955
Proprietary	1,966	2,019	-53
Foreign	21,412	19,988	1,424
Local	11,333	11,749	-416
1-22 May.25	Buy	Sell	Net
Institution	57,808	57,119	689
Proprietary	31,917	32,508	-591
Foreign	306,689	308,987	-2,298
Local	176,080	173,880	2,200

Commodities

	22 May.25	21 May.25	Chg	%Chg
Bi/US\$	32.81	32.72	+0.09	+0.28
US\$/Yuan	7.203	7.201	+0.00	+0.02
US Bond Yield 10y(%)	4.533	4.621	-0.09	-1.90
Brent Oil (US\$/bbl)	64.44	64.91	-0.47	-0.72
Nymex Oil (US\$/bbl)	61.20	61.57	-0.37	-0.60
Gold Spot (US\$/oz)	3,294.49	3,314.36	-19.87	-0.60
Baltic Dry Index	1,341.00	1,337.00	+4.00	+0.30
Dollar Index (DXYO)	99.90	99.69	+0.21	+0.21

Today's Event

- **DMT XD** 0.22 บาท
- **MBK** ลงทุนเข้า 3,935,849 หุ้น
- **CHAYO-W4** เข้าซื้อขายเป็นวันแรก (126.3mn sh 1:1 @ Bt2.50)

Sluggish continues

- **Global:** ตลาดหุ้นสหรัฐฯทรงตัวได้เมื่อคืนนี้ หลัง Bond yield โดยรวมขยับลงเล็กน้อย และรายงานตัวเลขเศรษฐกิจสำคัญอย่าง Flash PMI ออกมาดีกว่าที่ตลาดคาดการณ์ไว้ โดยเฉพาะในฝั่งของภาคการผลิตที่ออกมาอยู่ในโซนขยายตัว (52.3) สวนทางกับที่ตลาดคาดการณ์ว่าจะหดตัว (49.9)
- **Oil:** ปัจจัยดังกล่าวยังส่งผลให้ราคาโภคภัณฑ์เช่นน้ำมันดิบทยอยปรับสูงขึ้นด้วย แม้ว่าเมื่อวานนี้จะถูกกดดันอย่างหนักจากกระแสข่าวที่ทางกลุ่ม OPEC+ กำลังหารือเกี่ยวกับการเพิ่มการผลิตน้ำมันครั้งที่สามติดต่อกันในเดือนกรกฎาคมที่ระดับ 411,000 บาร์เรลต่อวัน โดยจะต้องรอความชัดเจนในวันที่ 1 มิถุนายนที่จะถึงนี้
- **USD:** ในฝั่งของค่าเงินดอลลาร์สหรัฐนั้นเริ่มทรงตัวได้เช่นกัน หลังร่างกฎหมายภาษีฉบับสำคัญของประธานาธิบดีโดนัลด์ ทรัมป์ ผ่านการลงมติในสภาผู้แทนราษฎรของสหรัฐฯเมื่อคืนนี้ โดยหนึ่งในตัวแปรที่สำคัญคือการตัดงบประมาณสำหรับโครงการรัฐสวัสดิการ เพื่อแลกกับการขยายเวลาการลดภาษี ทั้งนี้ ขั้นตอนต่อไปได้แก่การส่งร่างกฎหมายนี้เข้าสู่กระบวนการพิจารณาของวุฒิสภา
- **SET:** คาด SET Index ยังอยู่ในบรรยากาศซึมตัวต่อไป และน่าจะยังเป็นตลาดที่ปรับตัว Underperform ตลาดหุ้นอื่น จากการขาดแคลน Catalyst ที่ชัดเจน การถูกลดน้ำหนักในดัชนี MSCI และภาพของ Earnings ที่ยังคงมี Downside risk รออยู่ โดยเฉพาะกลุ่มที่อิงกับภาคอุปสงค์ภายในประเทศในเชิงกลยุทธ์ เรายังคงแนะนำให้ Wait & See ในภาพรวม แต่หากต้องการ Selective ยังคงมองไปยังกลุ่ม Global cyclicals ต่อไป ไม่ว่าจะเป็นกลุ่ม Petrochemical, Oil & Gas และ Packaging เป็นต้น

แนวรับ 1,165 แนวต้าน 1,186

นัฐชาติ เมฆมาลีน
 CFA, FRM (ID: 31379)
 E-mail: nuttachart@trinitythai.com

บริษัทหลักทรัพย์ ตรีเนิตี้ จำกัด เลขที่ 1 อาคารพาร์ค สยาม ชั้น 22 และห้อง 2301 ชั้น 23 ถนนคอนแวนต์ แขวงสีลม เขตบางรัก กรุงเทพฯ 10500

รายงานฉบับนี้จัดทำขึ้นโดยข้อมูลเท่าที่ปรากฏและเชื่อว่าเป็นที่น่าเชื่อถือได้ แต่ไม่ถือเป็นการยืนยันความถูกต้องและความสมบูรณ์ของข้อมูลใดๆ โดยบริษัทหลักทรัพย์ ตรีเนิตี้ จำกัด ผู้จัดทำขอสงวนสิทธิ์ในการเปลี่ยนแปลงความเห็นหรือประมาณการต่างๆ ที่ปรากฏในรายงานฉบับนี้โดยไม่ต้องแจ้งล่วงหน้า รายงานฉบับนี้มีวัตถุประสงค์เพื่อใช้ประกอบการตัดสินใจของนักลงทุน โดยไม่ได้เป็นการชี้แนะหรือชักชวนให้นักลงทุนทำการซื้อหรือขายหลักทรัพย์ หรือตราสารทางการเงินใดๆ ที่ปรากฏในรายงาน

Fund Flow

Foreign Portfolio Investment in Equities (Asia ex. Japan)

Unit : US\$ mn

	As at	Day	WTD Net	MTD Net	YTD Net
India	21-May	265.6	-799.7	2,253.3	-10,012.7
Indonesia	22-May	38.0	94.4	210.2	-2,852.6
Malaysia	22-May	-48.6	-82.8	486.0	-2,172.8
Philippines	22-May	-9.3	-34.4	4.9	-258.7
South Korea	22-May	-201.6	-181.8	722.4	-11,541.8
Sri Lanka	22-May	1.0	3.6	1.8	-31.4
Taiwan	22-May	108.4	748.3	8,117.3	-10,342.2
Thailand	22-May	43.3	76.2	-66.7	-1,671.2
Vietnam	22-May	4.4	-16.6	144.9	-1,371.4

Source: Bloomberg

Net Foreign

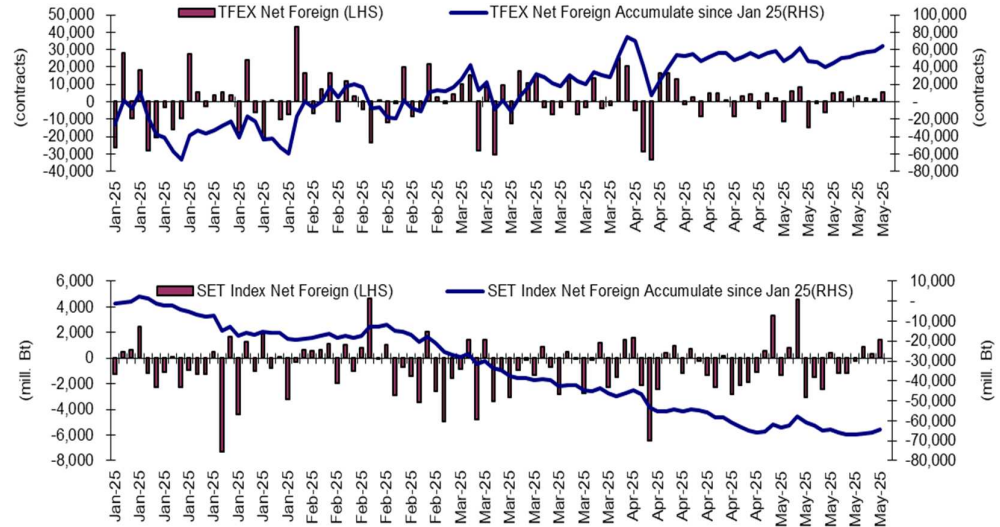

Indicators to watch

	Last	Previous	% chg	1W Prior	1M Prior	Remark
VIX Index	20.28	20.87	-2.8%	13.7%	-23.4%	+
Ted Spread	0.52	0.52	0.6%	4.2%	-6.5%	-
U.S.Dollar Index	99.90	99.69	0.2%	-1.1%	0.3%	-
U.S.Bond Yield	4.53	4.60	-1.6%	0.0%	0.0%	-
Emerging Asia Index (MXMS)	639.63	644.91	-0.8%	-0.7%	7.8%	-

Source: Bloomberg, Aspen

SET Forward PE

EPS Forward

Y2025E 90.14x
Y2026E 97.88x

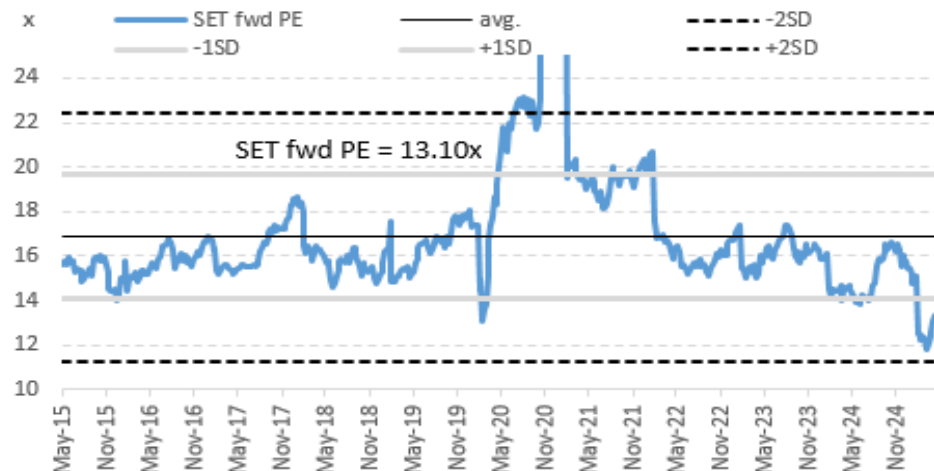

บริษัทหลักทรัพย์ ตรีดี จำกัด เลขที่ 1 อาคารพาร์ค สยาม ชั้น 22 และห้อง 2301 ชั้น 23 ถนนคอนแวนต์ แขวงสีลม เขตบางรัก กรุงเทพฯ 10500

รายงานฉบับนี้จัดทำขึ้นโดยข้อมูลที่ปรากฏและเชื่อว่าเป็นที่น่าเชื่อถือได้ แต่ไม่เป็นการยืนยันความถูกต้องและความสมบูรณ์ของข้อมูลนั้นๆ โดยบริษัทหลักทรัพย์ ตรีดี จำกัด ผู้จัดทำของลงหนังสือในการเปลี่ยนแปลงความเห็นหรือประมาณการณที่ต่างๆ ที่ปรากฏในรายงานฉบับนี้โดยไม่ต้องแจ้งล่วงหน้า รายงานฉบับนี้มีวัตถุประสงค์เพื่อใช้ประกอบการตัดสินใจลงทุนของนักลงทุน โดยไม่ได้เป็นการชี้นำหรือชักชวนให้นักลงทุนทำการซื้อหรือขายหลักทรัพย์ หรือตราสารทางการเงินใดๆ ที่ปรากฏในรายงาน

Turnover List

สรุปหลักทรัพย์ที่เข้าข่ายอาจต้องซื้อด้วยบัญชี Cash Balance ในรอบวันที่ 16 – 22 พ.ค. 68

หลักทรัพย์	%1W-Turnover	P/E Ratio / %Premium	มูลค่าการซื้อขายเฉลี่ยต่อ วัน (ล้านบาท)
ไม่มีหุ้นที่เข้าข่ายการซื้อขายด้วยบัญชี Cash Balance			

ทั้งนี้หลักทรัพย์ดังกล่าวมีการซื้อขายผิดไปจากสภาพปกติของตลาด ดังนั้นผู้ลงทุนควรศึกษาข้อมูลก่อนการตัดสินใจลงทุน ข้อมูลเป็นเพียงการคาดการณ์เท่านั้น รายชื่อหุ้นที่เข้าข่ายอาจมีการเปลี่ยนแปลงได้ ทั้งนี้ผู้ลงทุนควรตรวจสอบรายชื่อหุ้นที่เข้าข่ายจากตลาดหลักทรัพย์ฯ

เกณฑ์ที่เราใช้คำนวณ

- มูลค่าการซื้อขายเฉลี่ยต่อวันในรอบสัปดาห์มากกว่าหรือเท่ากับ 100 ล้านบาท (SET) หรือ มูลค่าการซื้อขายเฉลี่ยต่อวันในรอบสัปดาห์มากกว่าหรือเท่ากับ 80 ล้านบาท (MAI)
- %1W Turnover ratio มากกว่าหรือเท่ากับ 40%
- ค่า P/E มากกว่าหรือเท่ากับ 40 เท่า หรือ มีผลการดำเนินงานขาดทุน
- สำหรับ ใบสำคัญแสดงสิทธิ (warrant)
 - มูลค่าการซื้อขายเฉลี่ยต่อวันในรอบสัปดาห์มากกว่าหรือเท่ากับ 100 ล้านบาท
 - %1W Turnover ratio มากกว่าหรือเท่ากับ 100%
 - ค่า Premium มากกว่าหรือเท่ากับ 20%

Price performance of Stock in SET50
(for weekly: 15 - 22 May 2025)



1 Week Performance

Stock	22-May-25	%YTD	%-1W	%-1M	%-3M	%-6M	%-12M
SET	1,173.37	-16	-2	3	-6	-19	-14
SET50	766.63	-15	-2	5	-4	-18	-9
BANK	406.19	1	1	6	-3	3	10
BBL	148.00	-2	3	4	-5	-1	6
KBANK	164.00	5	1	10	3	10	22
KTB	22.30	6	0	11	-7	9	30
SCB	121.00	3	1	8	-4	6	13
TISCO	98.25	0	1	-2	-1	2	0
TTB	1.93	4	2	7	-2	7	9
COMM	21,644.15	-24	-8	-11	-19	-31	-28
BJC	20.60	-12	-14	-13	-10	-11	-9
CRC	18.00	-47	-6	-23	-48	-47	-44
COM7	20.70	-21	-1	6	-4	-23	6
CPALL	49.00	-12	-5	-3	-6	-23	-17
GLOBAL	5.35	-62	-6	-24	-36	-66	-69
HMPRO	7.65	-19	-3	-11	-11	-22	-24
CONMAT	4,783.65	-8	0	7	6	-16	-30
SCC	170.00	1	1	13	20	-11	-31
ENERG	15,481.76	-13	-1	1	-8	-19	-20
BANPU	4.70	-22	1	11	6	-22	-18
BGRIM	10.10	-48	-12	-10	-20	-52	-60
EGCO	107.50	-8	0	6	6	-9	-2
GPSC	32.25	-16	-4	5	11	-26	-33
GULF	47.00	-21	-2	3	-11	-27	14
OR	12.50	-6	-5	-5	2	-17	-31
PTT	30.50	-4	-2	0	-5	-10	-10
PTTEP	100.50	-16	0	0	-21	-23	-35
RATCH	26.00	-13	-1	0	-6	-15	-10
TOP	28.25	0	7	14	12	-30	-44
ETRON	12,592.31	-30	-4	50	36	-27	36
CCET	5.80	-43	-9	8	-17	-34	77
DELTA	108.00	-29	-3	56	44	-26	45
FIN	2,171.06	-25	-2	-13	-22	-26	-30
KTC	40.00	-20	1	-14	-21	-15	-9
MTC	41.00	-15	1	-6	-14	-18	-10
SAWAD	18.70	-55	-11	-40	-53	-54	-55
FOOD	9,240.78	-11	-1	-1	-3	-14	-18
CBG	59.00	-25	4	-6	-20	-26	-14
CPF	26.25	15	1	5	17	8	17
ITC	11.20	-50	-7	-15	-37	-47	-46
MINT	25.25	-3	2	-4	-13	-6	-21
OSP	15.20	-27	0	3	7	-27	-29
TU	10.00	-23	-1	-8	-15	-27	-33
HELTH	4,619.04	-18	-6	-8	-12	-22	-32
BDMS	22.10	-10	-6	-7	-5	-17	-23
BH	149.50	-25	-9	-13	-20	-27	-40
ICT	193.91	-2	0	4	0	-4	25
ADVANC	297.00	3	0	6	4	3	44
INTUCH	81.50	-16	0	0	-4	-19	19
TRUE	12.30	11	-2	3	-4	7	46
INSUR	8,850.85	-3	4	0	-5	0	3
TLI	12.00	7	9	-1	0	15	33
PKG	2,048.52	-13	1	14	8	-24	-40
SCGP	16.80	-14	2	27	17	-30	-49
PETRO	475.25	-18	4	8	-1	-22	-34
IVL	20.60	-17	3	7	-2	-20	-17
PTTGC	19.90	-18	6	10	9	-23	-46
PROP	141.53	-28	-4	-6	-19	-32	-35
AWC	1.87	-47	-9	-16	-40	-48	-52
CPN	46.75	-18	-6	-4	-9	-25	-22
LH	3.90	-23	-5	-10	-15	-30	-43
WHA	3.14	-43	-5	8	-32	-47	-43
TRANS	190.38	-35	-2	-6	-19	-37	-41
AOT	34.25	-42	-2	-9	-21	-44	-48
BEM	5.75	-19	-3	-3	-12	-25	-27
BTS	4.54	-26	-2	-10	-27	-9	-26

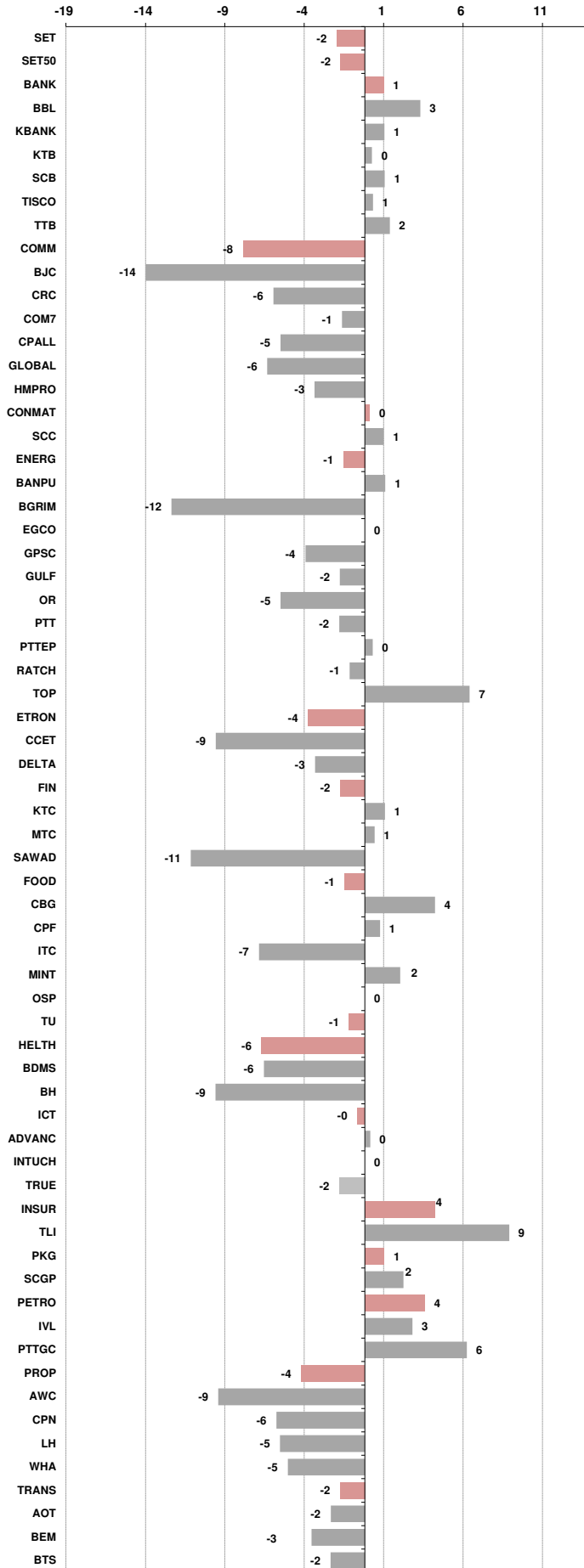



อัตราแลกเปลี่ยนวันนี้*		32.81	Change	0.09
------------------------	--	-------	--------	------

*เปรียบเทียบ Transaction ล่าสุดกับก่อนหน้า (โดยไม่แยกว่าเป็นของ off-shore หรือ on-shore)

สินค้า	ตัวชี้ราคา	ปิดล่าสุด	ก่อนหน้า	ราคาปิดล่าสุด	ก่อนหน้า	เปลี่ยนแปลง +/-	%	หลักทรัพย์ที่เกี่ยวข้อง
เรือ <i>ปรับปรุง</i>	Baltic Dry Index (spot)	22-May-25	21-May-25	1,341	1,337	+4.00	0.3%	PSL, TTA
	BHSI (Handy Size)	22-May-25	21-May-25	564	560	+4.00	0.7%	
ยาง	(US Cents/kg)	22-May-25	21-May-25	229.00	228.30	+0.70	0.3%	STA, TRUBB
น้ำตาล	(Cent/Pound)	22-May-25	21-May-25	17.40	17.70	-0.30	-1.7%	KSL, KBS, KTIS, BRR
ถั่วเหลือง	(Cent\$/Bushel)	22-May-25	21-May-25	1,069.50	1,053.00	+16.50	1.6%	TVO
น้ำมันปาล์ม	(US\$/ton)	22-May-25	21-May-25	3,851.00	3,905.00	-54.00	-1.4%	CPI, LST, UPOIC, UVAN
สังกะสี	(US\$/ton)	22-May-25	21-May-25	2,715.00	2,697.00	+18.00	0.7%	BEYOND
ทองคำ	(US\$/oz)	22-May-25	21-May-25	3,294.49	3,314.36	-19.87	-0.6%	(Source:Aspen)
SPDR Gold Trust	(ton)	22-May-25	21-May-25	919.88	919.88	+0.00	0.0%	
น้ำมันดิบ <i>ทุกวัน</i>	WTI (US\$/barrel)	22-May-25	21-May-25	61.20	61.57	-0.37	-0.6%	PTT, PTTEP, TOP, PTTGC, BCP
	Brent (US\$/barrel)	22-May-25	21-May-25	64.44	64.91	-0.47	-0.7%	(Source:Aspen)
ค่าการกลั่น <i>ทุกวัน</i>	GRM (US\$/barrel)	22-May-25	21-May-25	8.60	8.57	+0.03	0.0%	BCP, IRPC, PTTGC and TOP (Bloomberg)
น้ำมันทำความร้อน <i>ทุกวัน</i>	Heating Oil (cent/gallon)	22-May-25	21-May-25	211.11	212.77	-1.66	-0.8%	BCP, IRPC, PTTGC and TOP (Bloomberg)
	Natural Gas(\$/MMBtu)	22-May-25	21-May-25	3.28	3.36	-0.08	-2.5%	PTTEP, PTT, BANPU (Bloomberg)
ปิโตรเคมี	Naphtha (US\$/MT)	22-May-25	21-May-25	563.38	576.63	-13.25	-2.3%	PTTGC, SCC (เป็นต้นทุน)
	Ethylene (US\$/MT)	16-May-25	9-May-25	745	745	+0.00	0.0%	PTTGC, SCC, IRPC (Bloomberg)
<i>ทุกสัปดาห์</i>	Propylene (US\$/MT)	16-May-25	9-May-25	775	775	+0.00	0.0%	PTTGC, SCC, IRPC
เหล็ก	HRC (US\$/ton) รีดร้อน	22-May-25	21-May-25	903.0	903.0	+0.00	0.0%	(Source:Bloomberg)
ถ่านหิน	NEX (US\$/ton)	16-May-25	9-May-25	100.69	98.11	+2.58	2.6%	BANPU, LANNA, UMS
อาหาร	ไก่ (บาท/กก.)	30-Apr-25	31-Mar-25	40.00	40.00	+0.00	0.0%	CPF, GFPT (Source: CPF)
	<i>ทุกเดือน</i> กุ้งVannamei(บาท/กก.)	30-Apr-25	31-Mar-25	145	165	-20.00	-12.1%	CPF, CFRESH, SSF, ASIAN, TU
	<i>ทุกเดือน</i> สัตว์ (บาท/กก.)	30-Apr-25	31-Mar-25	87.00	82.00	+5.00	6.1%	CPF

กราฟแสดงแนวโน้มราคา

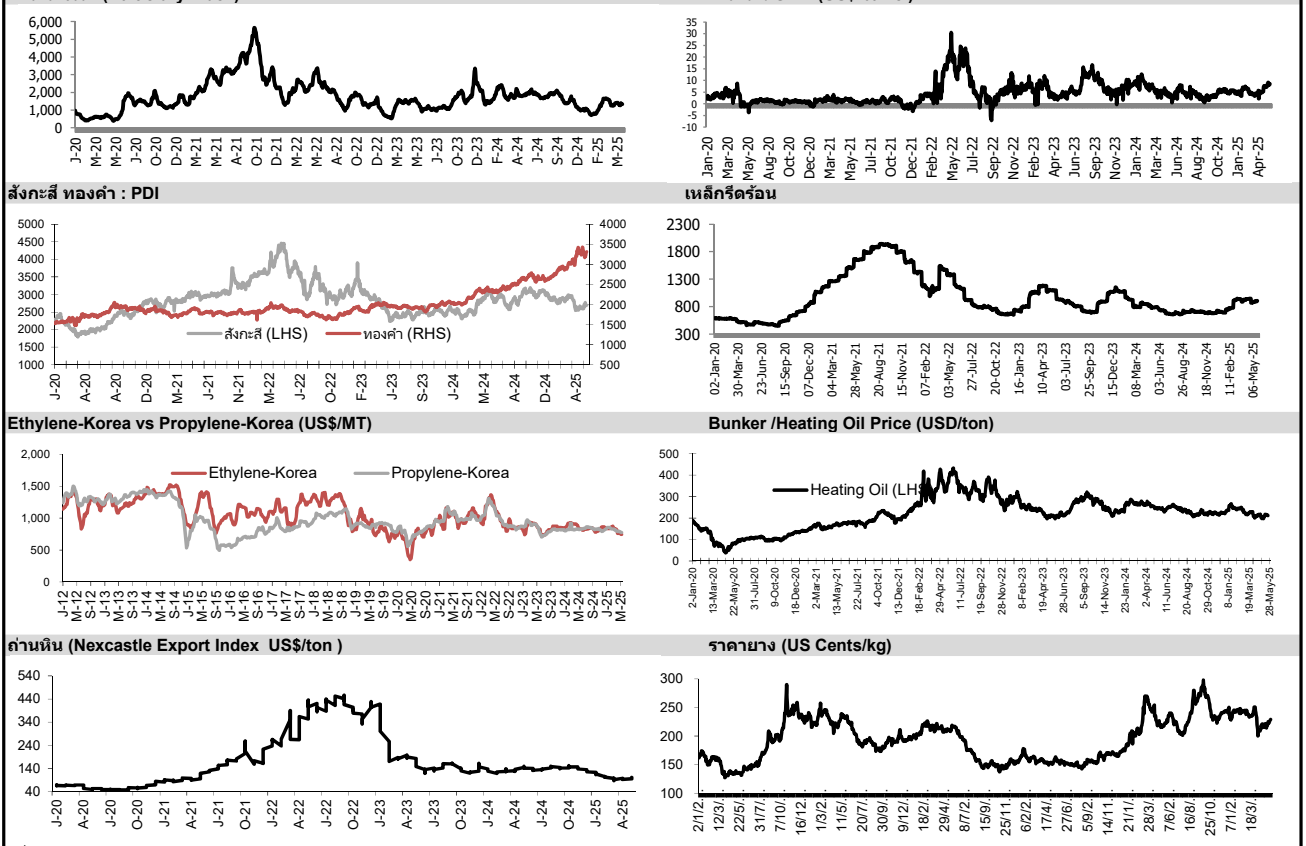

ที่มา: CPF, BANPU, Bloomberg and Aspen



NVDR Trading Data by Stock : 23 May 2025

Net Buy ซื้อสุทธิ						
Value (Btm) : มูลค่า (ล้านบาท)						
STOCK	22 May	21 May	20 May	19 May	16 May	Total 5 Days
1 KBANK	1,334.2	1,272.2	1,290.6	195.4	-122.6	3,969.9
2 KTB	459.1	190.7	626.7	144.7	-8.7	1,412.5
3 DELTA	363.7	-82.0	157.7	-399.4	119.3	159.3
4 SCB	357.7	308.4	775.1	38.7	125.0	1,604.8
5 TRUE	229.4	159.8	35.3	75.3	74.0	573.8
6 CPALL	166.0	-89.6	8.8	-46.0	100.0	139.3
7 MINT	138.0	-186.2	-34.2	-111.4	-107.2	-300.9
8 SAWAD	118.4	80.1	1.9	109.2	86.2	395.9
9 CRC	98.3	127.7	24.1	19.1	35.5	304.7
10 BEM	73.9	36.3	0.1	-45.8	-21.6	42.9
11 PR9	50.1	1.6	9.6	6.5	14.2	82.0
12 AAV	38.6	12.6	10.0	0.5	-8.4	53.3
13 TOP	29.6	-84.5	-63.2	-47.0	-57.2	-222.2
14 KTC	29.6	-2.5	32.0	72.3	5.2	136.7
15 CPAXT	26.7	-12.4	-32.3	-13.6	4.0	-27.5
16 CENTEL	24.9	-9.0	4.1	31.4	5.5	57.0
17 GPSC	24.8	41.7	46.4	30.3	-18.5	124.7
18 BGRIM	24.3	6.2	-43.3	-6.1	0.6	-18.3
19 TIDLOR	21.9	-0.4	28.1	-5.8	18.1	62.0
20 GFPT	21.7	2.1	8.3	9.0	-3.9	37.1
21 COM7	21.1	10.1	29.5	-8.2	12.6	65.1
22 RCL	19.0	5.4	1.7	7.3	18.2	51.6
23 BDMS	17.6	-67.9	43.7	-71.6	-5.2	-83.5
24 BTG	17.1	7.9	22.3	-6.7	-7.0	33.5
25 BJC	16.4	16.6	2.7	-7.8	-3.5	24.4
26 DOHOME	12.3	20.0	-5.5	5.8	-4.1	28.5
27 GLOBAL	8.9	8.8	-17.2	11.1	6.1	17.8
28 TFG	7.5	0.9	23.4	27.6	67.8	127.1
29 BA	6.5	2.9	0.5	5.5	5.8	21.2
30 TISCO	6.3	10.9	97.9	-14.0	33.4	134.7

Net Sell ขายสุทธิ						
Value (Btm) : มูลค่า (ล้านบาท)						
STOCK	22 May	21 May	20 May	19 May	16 May	Total 5 Days
BBL	-300.3	60.2	431.6	326.6	-12.1	506.0
BH	-181.3	-261.5	-240.5	116.4	-16.3	-583.2
PTT	-139.2	-44.1	-36.4	-98.5	-128.3	-446.5
PTTGC	-136.7	165.9	-89.7	12.6	-56.5	-104.3
EA	-132.5	22.6	-169.3	114.0	86.0	-79.1
PTTEP	-104.3	-244.5	35.4	85.7	-68.1	-295.7
SCC	-96.2	7.9	-114.4	-52.6	-95.3	-350.6
CPN	-91.2	-101.8	-73.8	-109.0	-9.9	-385.6
GULF	-87.1	-60.5	-228.7	56.3	123.8	-196.2
IVL	-86.7	8.0	-62.2	-43.3	-126.6	-310.8
CBG	-71.7	-57.1	-99.2	-29.4	5.6	-251.8
CPF	-58.4	-31.2	97.2	-20.3	38.9	26.2
HMPRO	-51.4	-97.3	-18.7	-37.9	-65.1	-270.5
OSP	-40.1	29.3	-21.8	-40.4	21.1	-52.0
VGI	-38.3	-10.8	2.8	-3.1	-7.3	-56.6
ADVANC	-38.2	-271.2	103.0	-39.6	608.8	362.8
TU	-27.0	-39.6	-70.2	-87.8	-24.4	-249.0
SCGP	-23.8	-51.7	-52.5	23.7	-31.1	-135.4
LH	-23.5	-11.2	8.6	-16.0	-10.9	-53.1
AWC	-18.5	29.2	-23.6	-19.2	-37.9	-70.1
BTS	-18.3	-30.2	14.3	-31.7	12.0	-53.9
AOT	-15.5	-102.3	-117.1	214.6	227.4	207.1
OR	-14.1	-0.2	-19.6	-14.6	-34.1	-82.6
CCET	-14.0	41.4	-49.8	85.9	67.1	130.7
BANPU	-12.1	12.1	-16.4	4.4	1.0	-11.0
KCE	-10.9	-8.2	-28.3	-7.5	-25.7	-80.6
SPALI	-9.9	-11.4	-19.6	-12.8	-14.1	-67.9
BLA	-9.8	3.3	-5.5	61.7	8.7	58.4
GUNKUL	-9.5	21.5	-19.2	1.1	7.9	1.9
SISB	-9.0	-7.4	-8.7	-10.0	-7.7	-42.8

MONTH TO DATE (Bt m) ยอดซื้อขายสุทธิเดือน พฤษภาคม 68		
1 - 22 May 25		
STOCK	TOTAL NET BUY	TOTAL NET SELL
KBANK	4,228.0	AOT -1,550.3
ADVANC	3,491.0	CPALL -940.4
SCB	3,089.0	IVL -832.4
KTB	1,131.8	MINT -677.6
BBL	885.8	GULF -639.5
TRUE	633.2	DELTA -602.2
CRC	539.2	SCC -546.5
TISCO	528.0	CBG -510.2
SAWAD	469.4	BH -505.3
PTT	465.0	SCGP -480.2
TTB	421.8	CPN -478.5
F&D	418.5	HMPRO -430.8
BTG	365.6	TU -423.8
TFG	317.1	PTTGC -405.2
HANA	304.2	BDMS -382.7
TLI	301.9	KKP -359.5
CPF	291.4	MTC -327.3
PTTEP	227.7	TOP -272.4
BANPU	225.9	SPALI -252.3
OR	207.2	EA -220.9
BCP	197.1	BEM -162.6
ERW	154.4	KCE -154.1
MOSHI	141.4	AMATA -137.6
PR9	137.2	PRM -136.6
PLANB	129.8	LH -134.3
GLOBAL	123.7	BGRIM -102.9
CENTEL	110.4	RATCH -94.5
RCL	104.2	MASTER -91.5
BLA	99.4	SISB -73.9
OSP	93.1	ICHI -61.0

YEAR TO DATE Y2025 (Bt m) ยอดซื้อขายสุทธิปี 2568			
1 Jan 25 - 22 May 25			
STOCK	TOTAL NET BUY	TOTAL NET SELL	
1 ADVANC	13,507.0	DELTA -4,503.1	
2 CPALL	6,691.7	BDMS -3,646.1	
3 SCB	3,674.7	PTT -3,053.4	
4 KBANK	3,432.1	CPN -2,108.2	
5 KTB	3,378.2	SCC -1,532.7	
6 BBL	2,925.8	IVL -1,430.8	
7 AOT	2,851.0	BH -1,400.7	
8 TRUE	2,683.7	BCP -1,349.4	
9 MINT	1,335.2	MTC -1,341.1	
10 TISCO	1,285.0	INTUCH -1,280.5	
11 TFG	1,275.7	GULF -1,205.6	
12 CRC	1,202.2	TU -905.1	
13 CPF	940.4	ITC -716.2	
14 SAWAD	927.0	TASCO -654.7	
15 BTG	884.0	LH -508.6	
16 AMATA	872.5	BTS -495.8	
17 TLI	814.0	EA -460.8	
18 OR	766.4	TIDLOR -460.7	
19 GLOBAL	706.6	HMPRO -421.0	
20 BGRIM	680.9	GULFI -414.6	
21 TTB	633.0	BEM -404.5	
22 CPAXT	588.9	SPALI -351.0	
23 PTTGC	579.6	SIRI -276.6	
24 HANA	441.6	AAV -267.9	
25 KTC	437.5	PRM -233.0	
26 F&D	424.0	ICHI -220.8	
27 COM7	402.8	AAI -192.6	
28 AWC	398.4	BANPU -186.7	
29 ERW	353.6	RATCH -173.4	
30 PLANB	327.6	PTTEP -168.2	

Total Net BUY/SELL Y2024 ยอดซื้อขายสุทธิปี 2567			
Value (Btm) : มูลค่า (ล้านบาท)			
STOCK	TOTAL NET BUY	TOTAL NET SELL	
1 TRUE	11,218	PTTEP -10,418	
2 DELTA	10,416	AOT -6,323	
3 CPALL	10,392	ADVANC -5,526	
4 KBANK	8,775	BCP -4,202	
5 CPF	6,801	LH -3,204	
6 KTB	5,301	PTT -2,825	
7 SCB	4,932	KTC -2,444	
8 GULF	4,338	TOP -2,340	
9 TU	2,643	BH -2,324	
10 CPN	2,231	MTC -2,272	
11 BBL	1,850	MINT -2,240	
12 ITC	1,753	HMPRO -2,089	
13 CPAXT	1,609	EA -1,718	
14 VGI	1,423	BTS -1,442	
15 CBG	1,215	GPSC -1,357	
16 WHA	1,190	TCAP -1,338	
17 AMATA	1,140	ICHI -1,311	
18 BA	1,069	SCC -1,145	
19 RCL	1,001	SPRC -1,116	
20 CCET	1,000	OR -1,102	
21 SISB	843	AP -1,018	
22 BANPU	833	AWC -953	
23 COM7	799	TTB -896	
24 PR9	723	BEM -866	
25 CRC	716	SAPPE -721	
26 CENTEL	631	OSP -689	
27 AAI	597	TIDLOR -654	
28 MFC	567	RATCH -603	
29 KKP	567	JMT -552	
30 BDMS	496	IRPC -496	

แบบรายงานการเปลี่ยนแปลงการถือหลักทรัพย์และสัญญาซื้อขายล่วงหน้าของผู้บริหาร (แบบ 59)

	ชื่อผู้บริหาร	วิธีการได้มา/ จำหน่าย	จำนวน (หุ้น)	ราคา (บาท)	มูลค่า (บาท)	ประเภท หลักทรัพย์	วันที่ได้มา/ จำหน่าย
24CS	นาย ยศวิทย์ วัฒนศิริกิจจา	ขาย	13,524,000.00	0.88	11,901,120.00	หุ้นสามัญ	19/5/2568
24CS	นาย สันติ มณีวงศ์	ขาย	40,200.00	1.14	45,828.00	หุ้นสามัญ	19/5/2568
ANI	นาย ชัยรัตน์ สุวรรณ	ขาย	550,000.00	2.32	1,276,000.00	หุ้นสามัญ	19/5/2568
CHAYO	นาง พิมพ์ ปัทมสิงห์ ณ อยุธยา	ขาย	100,000.00	2.22	222,000.00	หุ้นสามัญ	20/5/2568
DELTA	นาย ชิน หมิง เจริญ	ขาย	3,000.00	110.00	330,000.00	หุ้นสามัญ	21/5/2568
WPH	นาย วิษย์ สิลละวัฒน์	ขาย	427,000.00	8.36	3,569,720.00	หุ้นสามัญ	19/5/2568
ACE	นาย ชีวภูมิ ทรงเมตตา	ซื้อ	10,741,000.00	1.29	13,855,890.00	หุ้นสามัญ	21/5/2568
BAFS	นาย พิพัฒน์ บุรณะนนท์	ซื้อ	10,000.00	8.35	83,500.00	หุ้นสามัญ	21/5/2568
BEAUTY	นาง ธัญญาภรณ์ ไกรฤเบศ	ซื้อ	9,966,500.00	0.29	2,890,285.00	หุ้นสามัญ	20/5/2568
BEAUTY	นาง ธัญญาภรณ์ ไกรฤเบศ	ซื้อ	1,533,500.00	0.29	444,715.00	หุ้นสามัญ	21/5/2568
CH	นาย ศักดา ศรีแสงนาม	ซื้อ	60,000.00	1.90	114,000.00	หุ้นสามัญ	21/5/2568
EP	นาย ยุทธ ชินสุภคกุล	ซื้อ	400.00	1.42	568.00	หุ้นสามัญ	21/5/2568
GFC	นาย ประมุข วงศ์ธนะเกียรติ	ซื้อ	58,000.00	4.21	244,180.00	หุ้นสามัญ	21/5/2568
GLOBAL	นาย วิฑูร สุริยวานากุล	ซื้อ	3,735,300.00	5.62	20,992,386.00	หุ้นสามัญ	20/5/2568
HTC	นางสาว นพรัตน์ อมรชัยศักดิ์	ซื้อ	6,000.00	17.20	103,200.00	หุ้นสามัญ	19/5/2568
JR	นาย จรัญ วิวัฒน์แจษฎาภูมิ	ซื้อ	21,900.00	1.92	42,048.00	หุ้นสามัญ	21/5/2568
JR	นาย ชีรนันท์ วิวัฒน์แจษฎาภูมิ	ซื้อ	20,000.00	1.91	38,200.00	หุ้นสามัญ	21/5/2568
JR	นาย ชีรนันท์ วิวัฒน์แจษฎาภูมิ	ซื้อ	10,500.00	1.91	20,055.00	หุ้นสามัญ	21/5/2568
M	นางสาว ทานตะวัน ธีระโกเมน	ซื้อ	100,000.00	15.80	1,580,000.00	หุ้นสามัญ	19/5/2568
MAJOR	นาย วิชา พูลวรลักษณ์	ซื้อ	100,000.00	9.52	952,000.00	หุ้นสามัญ	21/5/2568
MALEE	นาย ชัยฉัตร บุญรัตน์	ซื้อ	100,000.00	7.65	765,000.00	หุ้นสามัญ	21/5/2568
MBAX	นาย พิสิทธิ์ เลิศวิไล	ซื้อ	22,300.00	1.50	33,450.00	หุ้นสามัญ	21/5/2568
MTI	นาง นवलพรรณ ลำชา	ซื้อ	15,900.00	109.89	1,747,251.00	หุ้นสามัญ	20/5/2568
MTI	นาง นवलพรรณ ลำชา	ซื้อ	21,000.00	11.20	235,200.00	หุ้นสามัญ	21/5/2568
PAF	นาย สมมาตร ขุนเศรษฐ	ซื้อ	50,000.00	0.81	40,500.00	หุ้นสามัญ	20/5/2568
PAF	นาย สมมาตร ขุนเศรษฐ	ซื้อ	100.00	0.81	81.00	หุ้นสามัญ	21/5/2568
PCC	นาย กิตติ สัมฤทธิ์	ซื้อ	123,800.00	2.55	315,690.00	หุ้นสามัญ	21/5/2568
PLUS	นาย นิลสุวรรณ สิลารัตน์	ซื้อ	500.00	2.86	1,430.00	หุ้นสามัญ	21/5/2568
RPH	นาย วัลลภ เหล่าไพบุลย์	ซื้อ	50,000.00	5.20	260,000.00	หุ้นสามัญ	22/5/2568
SPA	นาย วิบูลย์ อุดสาหจิด	ซื้อ	922,000.00	3.01	2,775,220.00	หุ้นสามัญ	21/5/2568
SPI	นาย สำเริง มบุญผล	ซื้อ	2,200.00	50.00	110,000.00	หุ้นสามัญ	22/5/2568
STELLA	นาย ณัฐพศิน เขจรูญอุดมลาภ	ซื้อ	4,000,000.00	0.20	800,000.00	หุ้นสามัญ	16/5/2568
STELLA	นาย ณัฐพศิน เขจรูญอุดมลาภ	ซื้อ	1,000,000.00	0.20	200,000.00	หุ้นสามัญ	19/5/2568
STELLA	นาย ณัฐพศิน เขจรูญอุดมลาภ	ซื้อ	629,700.00	0.19	119,643.00	หุ้นสามัญ	20/5/2568
STELLA	นาย ณัฐพศิน เขจรูญอุดมลาภ	ซื้อ	150,000.00	0.19	28,500.00	หุ้นสามัญ	21/5/2568
SYNTEC	นาย จิรโมท พหุสุต	ซื้อ	48,800.00	1.65	80,520.00	หุ้นสามัญ	21/5/2568
SYNTEC	นาย ยศพิสิษฐ์ ธีระธนกุล	ซื้อ	60,000.00	1.66	99,600.00	หุ้นสามัญ	21/5/2568
TKC	นาย สยาม เดียวตรานนท์	ซื้อ	222,100.00	8.77	1,947,817.00	หุ้นสามัญ	21/5/2568
NOBLE	นางสาว ทิพวรรณ การณเสถียรชัย	รับโอน	150.00	-	150.00	ใบสำคัญแสดงสิทธิที่จะซื้อหุ้น	19/5/2568
PSP	นาย สิ้นธุ์ ครอบพาณิชย์	รับโอน	18,240,000.00	-	18,240,000.00	หุ้นสามัญ	20/5/2568
PSP	นาย สิ้นธุ์ ครอบพาณิชย์	โอน	18,240,000.00	-	18,240,000.00	หุ้นสามัญ	20/5/2568

ที่มา : ศูนย์สารสนเทศตลาดทุน สำนักงานคณะกรรมการ ก.ล.ด.

แบบรายงานการได้มาหรือจำหน่ายหลักทรัพย์ของกิจการ (246-2)

ชื่อบริษัท	ชื่อผู้ได้มา/ จำหน่าย	Sell/Buy	ประเภท หลักทรัพย์	%ได้มา/ จำหน่าย	%หลังได้มา/ จำหน่าย	วันที่ได้มา/ จำหน่าย	หมายเหตุ
UMS	บริษัท อะซิน โฮลดิ้งส์ จำกัด	จำหน่าย	หุ้น	97.9118	92.9712	20/5/2568	
UTP	บริษัท หลักทรัพย์จัดการกองทุนกรุงศรี จำกัด	จำหน่าย	หุ้น	5.0033	4.999	8/5/2568	
NOBLE	NCROWNE PTE. LTD.	ได้มา	หลักทรัพย์แปลงสภาพ	0	9.527	19/5/2568	
NOBLE	นาง นุ่น ทวีศรี	ได้มา	หลักทรัพย์แปลงสภาพ	0	0.0561	19/5/2568	
NOBLE	นาย ธงชัย บุศราพันธ์	ได้มา	หลักทรัพย์แปลงสภาพ	0	10.0468	19/5/2568	

ที่มา : ศูนย์สารสนเทศตลาดทุน สำนักงานคณะกรรมการ ก.ล.ด.

หลักทรัพย์ที่ต้องซื้อขายด้วยบัญชี Cash Balance

Stock	May 2025														
	21	22	23	26	27	28	29	30	4	5	6	9	10	11	12

LEVEL 1 : ผู้ซื้อต้องใช้บัญชี Cash Balance และห้ามนำหลักทรัพย์ที่กำหนดมาคำนวณวงเงินซื้อขาย
DV8 10 Jun 25

LEVEL 2: ผู้ซื้อต้องใช้บัญชี Cash Balance, ห้ามคำนวณวงเงินซื้อขาย และห้าม Net Settlement

-

LEVEL 3: ห้ามซื้อขาย (SP) 1 วันทำการวันแรก และผู้ซื้อต้องใช้บัญชี Cash Balance, ห้ามคำนวณวงเงินซื้อขาย และห้าม Net Settlement

-

Source: SET

Short Sales

Stock	% Short Sale Volume Comparing with Main Board	Average Price (Bt)	Volume (shares)	Value (Mil. B)
DELTA	9.98	107.39	1,410,700	151,490,550
ADVANC	8.61	296.62	404,000	119,835,700
PTT	12.06	30.50	3,870,900	118,062,450
KBANK	2.80	164.74	623,400	102,697,900
AOT	13.06	34.38	2,760,700	94,907,025
GULF	11.49	47.16	1,984,900	93,608,300
SCC	17.32	169.08	507,000	85,724,800
MINT	10.75	25.12	3,331,300	83,688,070
HMPRO	42.35	7.65	10,898,600	83,380,590
CPALL	4.35	49.42	1,583,600	78,260,525
BBL	3.48	148.64	478,600	71,139,450
BDMS	6.87	22.19	3,004,600	66,681,120
BH	6.17	151.88	424,300	64,441,900
CPN	12.89	46.83	1,297,500	60,762,625
LH	18.97	3.91	14,235,000	55,718,494
KTB	4.53	22.51	2,420,900	54,488,400
PTTEP	6.41	100.92	524,300	52,910,450
KTC	15.09	40.77	1,090,100	44,445,525
TISCO	15.52	98.33	363,800	35,773,275
TRUE	3.89	12.40	2,861,900	35,483,960
CPAXT	6.20	19.84	1,665,600	33,040,400
BEM	16.56	5.76	5,613,000	32,346,940
SCB	2.91	121.38	256,100	31,086,650
CPF	7.88	26.19	1,151,700	30,166,175
OR	18.68	12.56	2,276,300	28,579,330
VGI	21.27	2.20	10,536,500	23,182,532
CRC	4.14	18.28	1,084,600	19,827,450
PTTGC	3.54	19.73	940,000	18,550,420
TTB	3.15	1.95	8,032,700	15,637,575
IVL	5.19	20.40	748,400	15,264,140
OSP	3.56	15.09	898,200	13,555,930
HANA	8.26	18.23	681,300	12,418,130
TOP	1.53	27.92	387,700	10,825,625
CHG	5.56	1.44	7,361,000	10,567,476
JMART	12.36	6.67	1,559,900	10,401,970
SAWAD	2.25	19.19	534,300	10,252,450
WHA	3.26	3.17	3,038,100	9,633,444
COM7	4.90	20.79	443,500	9,219,600
JMT	3.32	9.96	856,800	8,535,375
BCH	7.46	14.06	601,300	8,454,530
EA	1.03	2.98	2,723,900	8,106,554
SCGP	3.15	16.65	482,500	8,035,670
BTS	7.72	4.59	1,616,100	7,425,250
BCP	17.26	36.89	200,100	7,382,075
AWC	3.90	1.92	3,766,800	7,244,339
PR9	5.73	23.38	293,700	6,866,340
TU	2.93	9.92	645,700	6,404,885
BJC	5.45	21.18	301,100	6,377,560
CBG	2.53	59.70	105,900	6,322,550
JAS	1.79	1.72	3,376,900	5,817,754
DOHOME	3.98	3.56	1,617,600	5,762,250
SPALI	7.10	14.60	379,300	5,537,780
SISB	14.04	16.52	329,600	5,444,670
KCE	6.91	15.23	334,500	5,095,390
TIDLOR	3.21	15.13	331,800	5,020,970
CKP	14.92	2.78	1,798,900	4,992,538
PLANB	8.14	5.03	946,600	4,756,747
CENTEL	3.28	19.76	220,100	4,350,080
IRPC	17.80	0.83	4,798,400	3,984,117

Source: SET



May 2025

Monday	Tuesday	Wednesday	Thursday	Friday
19	20	21	22	23
<ul style="list-style-type: none"> ▪ AIMIRT XD 0.215 บาท ▪ CPNCG XD 0.1284 บาท ▪ CPNREIT XD 0.2505 บาท ▪ DCC XD 0.03 บาท ▪ TSC XD 0.40 บาท ▪ WHART XD 0.1915 บาท ▪ VNM19 XD 0.2538 บาท(เบื่องต้น) ▪ DIMET XR 1:1 @ 0.09 บาท 	<ul style="list-style-type: none"> ▪ STEG19 XD 0.10 บาท(เบื่องต้น) 	<ul style="list-style-type: none"> ▪ AXTRART XD 0.2903 บาท ▪ INETREIT XD 0.0667 บาท ▪ SPRIME XD 0.10 บาท ▪ TPRIME XD 0.1094 บาท ▪ TTB ลูกหุ้นเข้า 140,962,620 หุ้น 	<ul style="list-style-type: none"> ▪ BKIH XD 3.75 บาท ▪ FTREIT XD 0.188 บาท ▪ PSL XD 0.10 บาท ▪ SUTHA XD 0.07 บาท ▪ NONGFU80 XD 0.03515 บาท (เบื่องต้น) ▪ THAIBEV19 XD 0.135 บาท(เบื่องต้น) ▪ IIG ลูกหุ้นเข้า 2,178,913 หุ้น ▪ A5-W5 เข้าซื้อขายเป็นวันแรก (235.5mn sh 1:1 @ Bt2.00) 	<ul style="list-style-type: none"> ▪ DMT XD 0.22 บาท ▪ MBK ลูกหุ้นเข้า 3,935,849 หุ้น ▪ CHAYO-W4 เข้าซื้อขายเป็นวันแรก (126.3mn sh 1:1 @ Bt2.50)
26	27	28	29	30
<ul style="list-style-type: none"> ▪ BKA XD 0.06 บาท ▪ CPTREIT XD 0.0662 บาท ▪ HYDROGEN XD 0.0238 บาท ▪ KPNREIT XD 0.0282 บาท ▪ SRIPANWA XD 0.0717 บาท ▪ WHAIR XD 0.1325 บาท 	<ul style="list-style-type: none"> ▪ ADD XD 0.10 บาท ▪ AMATAR XD 0.16 บาท ▪ B-WORK XD 0.082485 บาท ▪ FUTURERT XD 0.244665 บาท ▪ ISSARA XD 0.1391 บาท ▪ IVL XD 0.175 บาท ▪ KAMART XD 0.11 บาท ▪ KTBSTMR XD 0.1726 บาท ▪ PRI XD 0.3125 บาท ▪ SIRIPRT XD 0.08 บาท ▪ TFG XD 0.075 บาท ▪ IMH XW 2:1 	<ul style="list-style-type: none"> ▪ BM XD 0.06 บาท ▪ EGATIF XD 0.21 บาท ▪ GUNKUL XD 0.08 บาท ▪ GVREIT XD 0.1984 บาท ▪ KBSPIF XD 0.232 บาท ▪ LHHOTEL XD 0.30 บาท ▪ LHRREIT XD 0.103 บาท ▪ TFFIF XD 0.1176 บาท ▪ TTLPF XD 0.3197 บาท ▪ PLE XR 3:1 @ 0.25 บาท 	<ul style="list-style-type: none"> ▪ ALLY XD 0.11 บาท ▪ BOFFICE XD 0.155 บาท ▪ BRRGIF XD 0.19199 บาท ▪ QHHRREIT XD 0.15 บาท ▪ NETEASE80 XD 0.04488 บาท (เบื่องต้น) ▪ PQPMART80 XD 0.03748 บาท (เบื่องต้น) 	<ul style="list-style-type: none"> ▪ HPF XD 0.133 บาท ▪ MII XD 0.193 บาท ▪ MNIT XD 0.035 บาท ▪ MNIT2 XD 0.095 บาท ▪ MNRF XD 0.03 บาท ▪ M-STOR XD 0.11 บาท ▪ ESUTEE80 XD 0.00387 บาท (เบื่องต้น)



June 2025

Monday	Tuesday	Wednesday	Thursday	Friday
2	3	4	5	6
วันหยุดพิเศษ	วันเฉลิมพระชนมพรรษาสมเด็จพระนางเจ้าสุทิดา พัชรสุธาพิมลลักษณ พระบรมราชินี	<ul style="list-style-type: none"> NIKE80 XD 0.00664 บาท(เบิ่องต้น) 		<ul style="list-style-type: none"> BKNG80 XD 0.00628 บาท(เบิ่องต้น) CHJMOBILE19 XD 0.105 บาท (เบิ่องต้น) PEP80 XD 0.00931 บาท(เบิ่องต้น)
9	10	11	12	13
<ul style="list-style-type: none"> GOOG80 XD 0.0035 บาท(เบิ่องต้น) 	<ul style="list-style-type: none"> PTECH XR 2:1 @ 1.00 บาท PTECH XW 1:1 BYDCOM80 XD 0.017765 บาท (เบิ่องต้น) 	<ul style="list-style-type: none"> BABA13 XD 0.0332423 บาท (เบิ่องต้น) BABA80 XD 0.08311 บาท(เบิ่องต้น) 		<ul style="list-style-type: none"> ECF XR 1:20 @ 0.20 บาท ECF XW 20:8 KO80 XD 0.01694 บาท(เบิ่องต้น)
16	17	18	19	20
23	24	25	26	27
30				