

Today Selections >> AEONTS, ERW, THAI

TRINITY TODAY

Stock	S	R	Comment
AEONTS	114.00	117.00	รับโอนเงินสดออกเบี่ยงขาดลง หนุนต้นทุนก็ยังมีลดลง
ERW	2.76	2.92	2H68 เข้า High Season การท่องเที่ยว
THAI	13.70	14.40	มันใจภายใน 2 ปีนี้ ขึ้นเทียบชั้นสายการบินชั้นนำ

Market Summary

	Closed	+/-	%Chg
SET	1,266.11	+ 1.31	+ 0.10
SET50	820.43	- 2.13	- 0.26
SET100	1,765.06	- 2.81	- 0.16
Mai	253.42	+ 1.08	+ 0.43
Dow Jones	45,514.95	+114.09	+0.25
Nasdaq	21,798.70	+98.31	+0.45
Nikkei	43,643.81	+ 625.06	+ 1.45
Hang Seng	25,633.91	+ 215.93	+ 0.85
SET Mkt. Cap (Btmn)	15,988.03		
SET Turnover (Btmn)	54,546.06		
PER(x)	16.54		

All about THB

- **THB:** เงินบาทปรับตัวแข็งค่าอย่างมีนัยสำคัญเมื่อวานนี้ โดยปิดบวกถึง 1% นำหน้าสกุลเงินอื่นในเอเชียอย่างโดดเด่น (รูปที่ 1) มองปัจจัยที่ช่วยสนับสนุน ได้แก่
 - 1) สาเหตุที่สำคัญคือ ยอดการส่งออกทองคำที่มักเร่งตัวขึ้นตามราคาทองคำที่ปรับสูงขึ้น ส่งผลบวกต่อดุลการค้าโดยตรง (YTD correlation ระหว่างทองคำกับเงินบาทอยู่ที่ 0.88x: รูปที่ 2) ล่าสุดราคาทองคำในตลาดโลกยังคงพุ่งสูงขึ้นทำจุดสูงสุดใหม่อย่างต่อเนื่อง
 - 2) Flow ที่ไหลเข้าตลาดตราสารหนี้ของไทย ที่ช่วงบាយวานนี้ นักลงทุนต่างชาติเข้ามาซื้อสุทธิไปกว่า 4 พันล้านบาท โดยกระจุกอยู่ในตราสารหนี้ระยะยาวเป็นสำคัญ ล่าสุดอัตราผลตอบแทนพันธบัตรอายุ 10 ปีของไทยปรับตัวลงทำจุดต่ำสุดใหม่อยู่ที่ 1.22% แล้ว ในเชิงกลยุทธ์เรายังคงแนะนำให้ถือครองพันธบัตรไทยต่อไป จากความคาดหวังที่ Yield จะลงไปต่ำกว่านี้ได้อีก
- **Beware:** ในระยะสั้น ประเมินเงินบาทที่แข็งค่านี้จะเป็น Sentiment เชิงลบต่อหุ้นกลุ่มส่งออกของไทย โดยเฉพาะกลุ่มอิเล็กทรอนิกส์ โดยกลุ่มนี้ ยังมีปัจจัยกดดันเฉพาะตัวที่รออยู่ในช่วงปลายเดือนนี้อีก จากหุ้น DELTA ที่เตรียมจะถูก Capped-weight กลับเข้าสู่ระดับ 10.0% อีกครั้งในช่วงสิ้นเดือน เนื่องจากปัจจุบัน ตัวหุ้นมีขนาด Market cap คิดเป็นสัดส่วนประมาณ 13.2% ใน SET50 และ 13.1% ใน SET100 ตามลำดับ (ข้อมูล ณ วันที่ 5 ก.ย. ที่ผ่านมา)
- **Beneficiaries:** ในทางกลับกันประเมินการแข็งค่าของเงินบาทนี้จะเป็น Sentiment เชิงบวกต่อกลุ่มหุ้นที่มีโครงสร้างต้นทุนหรือหนี้สินต่างประเทศค่อนข้างสูง อาทิเช่น กลุ่มโรงไฟฟ้า (BGRIM, GPSC, BPP) กลุ่มสายการบิน (AAV, BA) กลุ่ม IT Distributor เช่น SYNEX เป็นต้น
- **SET:** ประเมิน SET Index แกว่งตัวในกรอบ 1200-1300 จุดต่อไป โดยในวันนี้ แนะนำติดตามการอ่านค่าวินิจัยของศาลฎีกาต่อคดีบังคับโทษคุณทักษิณชั้น 14 หลังเมื่อวานนี้อัดตนายกๆ ได้เดินทางกลับสู่ประเทศไทยเป็นที่เรียบร้อย สำหรับปัจจัยภายนอกที่ต้องติดตามอย่างใกล้ชิดได้แก่ การไหลลงของอัตราผลตอบแทนพันธบัตรสหรัฐฯที่ยังคงเกิดขึ้นต่อเนื่อง ตาม Demand ที่ไหลเข้าสู่อสังหาริมทรัพย์ โดยเมื่อคืนนี้เป็นในฝั่งของระยะยาวที่ปรับตัวลงอย่างสำคัญ ส่งผลให้ความชัน Yield curve ของสหรัฐฯปรับตัวลงอย่างชัดเจน เมื่อมาประกอบกับ Flow ที่ยังคงเดินหนาไหลเข้าสู่อสังหาริมทรัพย์อื่นเช่นทองคำด้วยแล้ว ทำให้เราประเมินว่าปรากฏการณ์เช่นนี้ เริ่มสะท้อนถึงความกลัวของนักลงทุนในโหมด "Recession fear" ที่สูงขึ้น ซึ่งในอดีตแล้ว การลดดอกเบี้ยของ Fed ในเวลานี้อาจจะช่วยพยุงความกลัวได้เพียงชั่วคราว ก่อนที่ท้ายที่สุดสินทรัพย์เสี่ยงจะมีการปรับฐานได้อย่างสำคัญ ถือเป็นปัจจัยที่ต้องเฝ้าระวังอย่างใกล้ชิดในช่วงถัดไป

Stock Top Active

GULF	CPALL	CPAXT	KBANK	PTT
------	-------	-------	-------	-----

Sector Top Active

ENERG	COMM	BANK
-------	------	------

Investors Data – SET (Btmn)

8 Sep.25	Buy	Sell	Net
Institution	6,159	6,089	70
Proprietary	3,191	2,844	348
Foreign	26,081	27,493	-1,412
Local	19,115	18,120	995
1-8 Sep.25	Buy	Sell	Net
Institution	29,856	25,837	4,019
Proprietary	15,935	18,158	-2,223
Foreign	135,041	135,765	-723
Local	85,013	86,086	-1,073

Commodities

	8 Sep.25	5 Sep.25	Chg	%Chg
Bt/US\$	31.69	32.03	-0.34	-1.06
US\$/Yuan	7.129	7.132	-0.00	-0.05
US Bond Yield 10y(%)	4.044	4.078	-0.03	-0.84
Brent Oil (US\$/bbl)	66.02	65.50	+0.52	+0.79
Nymex Oil (US\$/bbl)	62.26	61.87	+0.39	+0.63
Gold Spot (US\$/oz)	3,636.02	3,586.00	+50.02	+1.39
Baltic Dry Index	2,019.00	1,979.00	+40.00	+2.02
Dollar Index (DXYO)	97.44	97.90	-0.46	-0.47

Today's Event

- BANPU XD 0.12 บาท
- BDMS XD 0.35 บาท
- HTC XD 0.45 บาท
- TVDH XW 2.75:1 @ 0.01 บาท
- KUAISH23 XD 0.013777 บาท(เบ็องตัน)
- SAWAD ลุกหุ้นเข้า 92 หุ้น

(อ่านรายละเอียดต่อหน้าหลัง)

แนวรับ 1,257 แนวต้าน 1,280



นัฐชาติ แมมมาสิน, CFA, FRM
เลขทะเบียนนักวิเคราะห์ : 31379
e-mail : nuttachart@trinitythai.com

บริษัทหลักทรัพย์ ทรินิตี้ จำกัด เลขที่ 1 อาคารพาร์ค สยาม ชั้น 22 และห้อง 2301 ชั้น 23 ถนนคอนแวนต์ แขวงสีลม เขตบางรัก กรุงเทพฯ 10500

รายงานฉบับนี้จัดทำขึ้นโดยข้อมูลเท่าที่ปรากฏและเชื่อว่าเป็นที่น่าเชื่อถือได้ แต่ไม่ถือเป็นการยืนยันความถูกต้องและความสมบูรณ์ของข้อมูลนั้นๆ โดยบริษัทหลักทรัพย์ ทรินิตี้ จำกัด ผู้จัดทำขอสงวนสิทธิ์ในการเปลี่ยนแปลงความเห็นหรือประมาณการณใดก็ตาม ที่ปรากฏในรายงานฉบับนี้โดยไม่ต้องแจ้งล่วงหน้า รายงานฉบับนี้มีวัตถุประสงค์เพื่อใช้ประกอบการตัดสินใจของนักลงทุน โดยไม่ได้เป็นการชี้นำหรือชักชวนให้นักลงทุนทำการซื้อหรือขายหลักทรัพย์ หรือตราสารทางการเงินใดๆ ที่ปรากฏในรายงาน

Strategy

รูปที่ 1: เงินบาทปรับตัวแข็งค่าขึ้นโดดเด่นในช่วง 1 วันที่ผ่านมา

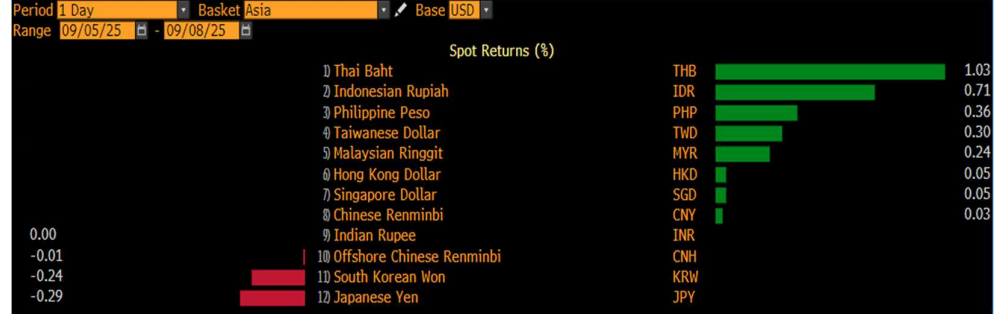

Source: Bloomberg

รูปที่ 2: เงินบาทยังคงมีความสัมพันธ์ในระดับสูงกับราคาทองคำต่อไป (Corr = 0.88x)

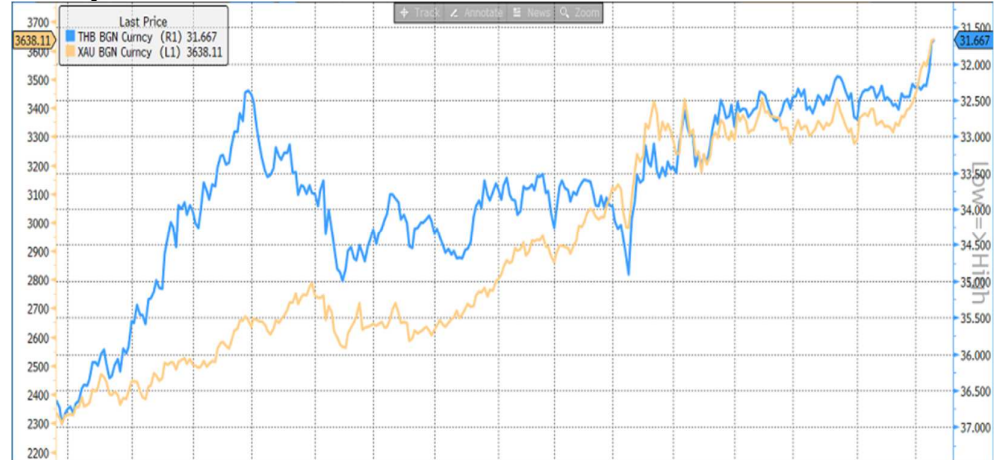

Source: Bloomberg

ณัฐชาติ เมฆมาสิน, CFA, FRM
เลขทะเบียนนักวิเคราะห์:
031379
nuttachart@trinitythai.com

Fund Flow

Foreign Portfolio Investment in Equities (Asia ex. Japan)

	As at	Day	WTD Net	MTD Net	YTD Net
India	3-Sep	-77.7	-371.4	-371.4	-15,692.3
Indonesia	8-Sep	-31.9	-31.9	-286.0	-3,358.9
Malaysia	8-Sep	-19.1	-19.1	-63.4	-3,825.0
Philippines	8-Sep	-6.0	-6.0	-33.5	-730.6
South Korea	8-Sep	140.8	140.8	718.6	-5,191.6
Sri Lanka	8-Sep	-0.2	-0.2	-3.0	-77.3
Taiwan	8-Sep	691.3	691.3	2,390.7	2,489.5
Thailand	8-Sep	-44.6	-44.6	-22.9	-2,530.6
Vietnam	8-Sep	37.6	37.6	-145.5	-2,933.5

Source: Bloomberg

Net Foreign

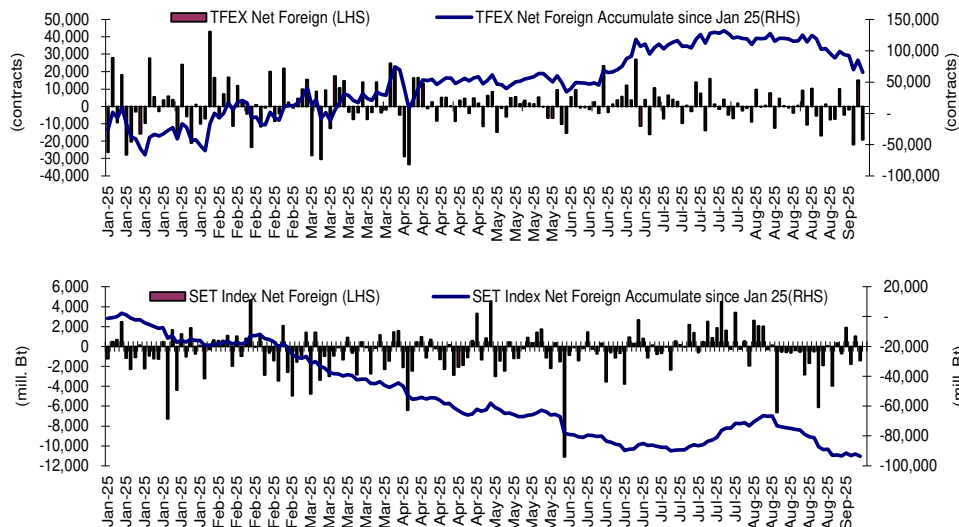

Indicators to watch

	Last	Previous	% chg	1W Prior	1M Prior	Remark
VIX Index	15.11	15.18	-0.5%	-6.3%	-7.0%	+
Ted Spread	0.85	0.78	9.5%	19.2%	38.2%	-
U.S.Dollar Index	97.44	98.26	-0.8%	-0.4%	-0.6%	+
U.S.Bond Yield	4.04	4.16	-2.8%	0.0%	0.0%	-
Emerging Asia Index (MXMS)	708.11	703.89	0.6%	1.4%	2.4%	+

Source: Bloomberg, Aspen

SET Forward PE

EPS Forward

Y2025E 88.45x
Y2026E 94.83x

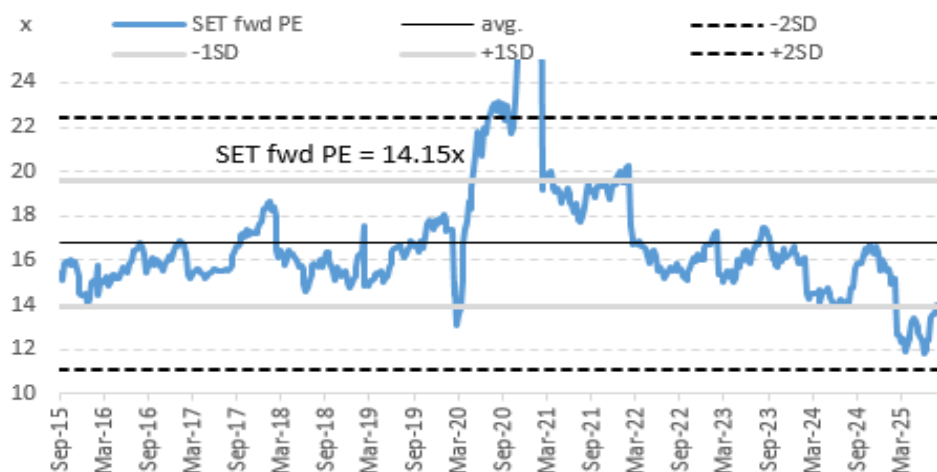

บริษัทหลักทรัพย์ ตรีดี จำกัด เลขที่ 1 อาคารพาร์ค สยาม ชั้น 22 และห้อง 2301 ชั้น 23 ถนนคอนแวนต์ แขวงสีลม เขตบางรัก กรุงเทพฯ 10500

รายงานฉบับนี้จัดทำขึ้นโดยข้อมูลเท่าที่ปรากฏและเชื่อว่าเป็นที่น่าเชื่อถือได้ แต่ไม่เป็นการยืนยันความถูกต้องและความสมบูรณ์ของข้อมูลนั้นๆ โดยบริษัทหลักทรัพย์ ตรีดี จำกัด ผู้จัดทำขอสงวนสิทธิ์ในการเปลี่ยนแปลงความเห็นหรือประมาณการต่าง ๆ ที่ปรากฏในรายงานฉบับนี้โดยไม่ต้องแจ้งล่วงหน้า รายงานฉบับนี้มีวัตถุประสงค์เพื่อใช้ประกอบการตัดสินใจลงทุนของนักลงทุน โดยไม่ได้เป็นการแนะนำหรือชักชวนให้ลงทุน การซื้อขายหลักทรัพย์ หรือตราสารทางการเงินใดๆ ที่ปรากฏในรายงาน

Price performance of Stock in SET50
(for weekly: 1 - 8 Sep 2025)



1 Week Performance

Stock	8-Sep-25	%YTD	%-1W	%-1M	%-3M	%-6M	%-12M
SET	1,266.11	-10	2	1	11	5	-11
SET50	820.43	-9	1	0	11	7	-9
BANK	428.87	7	0	1	9	6	7
BBL	153.00	1	-1	-1	9	3	2
KBANK	172.00	11	1	2	11	16	13
KKP	60.25	15	-1	5	32	9	24
KTB	25.50	21	2	6	14	13	26
SCB	126.00	7	-2	-3	8	4	11
TCAP	51.25	1	1	4	8	6	-2
TISCO	102.50	4	1	1	5	6	4
TTB	1.89	2	-1	-2	-3	-1	-4
COMM	23,423.36	-17	10	8	11	-9	-27
BJC	21.00	-10	22	10	4	-3	-14
CRC	24.00	-29	6	12	25	-23	-28
COM7	25.00	-5	-1	7	30	18	-3
CPALL	48.25	-13	7	4	2	-7	-26
HMPRO	7.80	-17	3	11	3	-4	-27
CONMAT	5,748.95	11	4	6	25	23	-15
SCC	224.00	33	4	10	38	47	-10
ENERG	16,270.39	-9	0	-1	8	5	-17
BANPU	4.96	-17	2	-1	11	12	-17
BCP	30.75	-15	-5	-8	-13	-20	-20
EGCO	111.50	-5	-4	-2	4	13	-7
GPSC	40.50	6	-2	12	25	33	-10
GULF	45.25	-24	-3	-5	3	-8	-19
OR	14.60	10	10	13	22	30	-15
PTT	31.75	0	1	-1	4	7	-9
PTTEP	112.00	-6	-1	-6	13	5	-21
RATCH	26.00	-13	-5	-3	1	-2	-19
TOP	33.75	19	2	-1	23	34	-38
ETRON	16,485.67	-8	-4	-1	47	67	37
CCET	5.70	-44	-1	-14	12	-16	59
DELTA	143.00	-6	-4	-1	50	76	42
FIN	2,327.95	-19	10	9	8	-12	-23
KTC	29.25	-42	9	-1	-23	-39	-34
MTC	43.00	-10	17	15	6	-9	-11
TIDLOR	20.30	19	8	15	25	22	7
FOOD	9,398.46	-10	5	0	3	-2	-15
CBG	61.00	-22	16	8	7	-5	-16
CPF	23.50	3	5	-1	-10	-3	-4
MINT	24.30	-7	3	-1	-2	-18	-14
OSP	18.90	-9	17	3	17	17	-17
TU	12.70	-2	3	2	27	10	-17
HELTH	4,664.68	-17	1	-5	4	-9	-31
BDMS	20.80	-15	0	-6	-3	-11	-28
BH	185.50	-7	3	-2	35	5	-32
ICT	189.50	-4	-1	0	-2	4	0
ADVANC	290.00	1	-3	-2	0	6	8
TRUE	11.30	2	-1	5	-10	3	6
INSUR	8,153.34	-11	-1	-5	-1	-11	-3
TLI	9.65	-14	-3	-10	-9	-19	11
MEDIA	21.10	-37	1	-4	-2	-26	-33
VGI	2.02	-43	-4	-2	-2	-38	-23
PKG	2,119.71	-10	2	-1	7	11	-29
SCGP	18.00	-8	2	-1	11	22	-35
PETRO	573.24	-1	5	7	22	21	-2
IVL	23.30	-6	7	2	15	8	12
PTTGC	27.50	13	5	14	39	62	-2
PROP	159.75	-19	4	5	14	-5	-26
AWC	2.38	-32	3	5	23	-20	-36
CPN	56.50	-1	6	9	21	9	-15
LH	4.20	-17	5	7	8	-5	-31
WHA	3.72	-32	3	5	21	-1	-32
TRANS	216.08	-26	6	-4	19	-3	-29
AOT	37.75	-37	4	-5	19	-6	-40
BEM	5.50	-23	5	0	2	-11	-30
BTS	3.44	-44	11	-2	-24	-43	-27

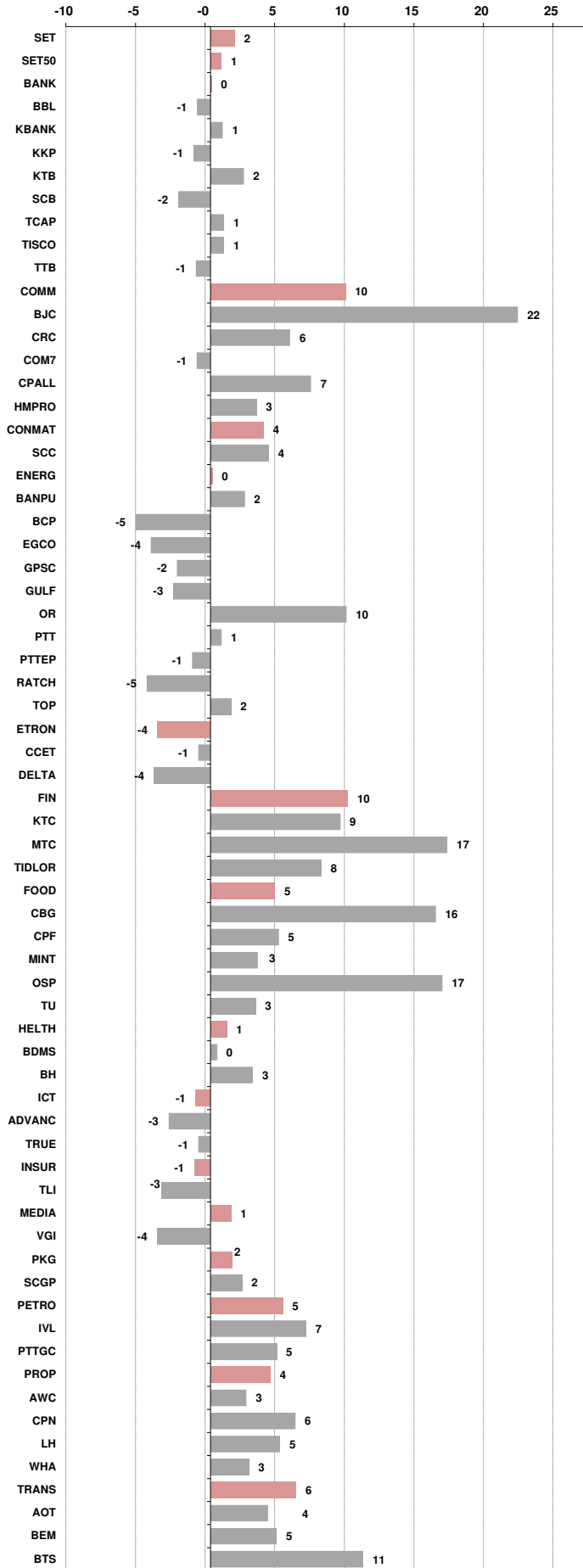



อัตราแลกเปลี่ยนวันนี้*		31.69 Change	-0.37
------------------------	--	--------------	-------

*เปรียบเทียบ Transaction ล่าสุดกับก่อนหน้า (โดยไม่แยกว่าเป็นของ off-shore หรือ on-shore)

สินค้า	ดัชนีราคา	ปิดล่าสุด	ก่อนหน้า	ราคาปิดล่าสุด	ก่อนหน้า	เปลี่ยน +/-	%	หลักทรัพย์ที่เกี่ยวข้อง
เรือ ปรับปรุ้ง	Baltic Dry Index (spot)	8-Sep-25	5-Sep-25	2,019	1,979	+40.00	2.0%	PSL, TTA
	BHSI (Handy Size)	8-Sep-25	5-Sep-25	787	787	+0.00	0.0%	
ยาง	(US Cents/kg)	8-Sep-25	5-Sep-25	212.50	213.00	-0.50	-0.2%	STA, TRUBB
น้ำตาล	(Cent/Pound)	8-Sep-25	5-Sep-25	16.26	15.55	+0.71	4.6%	KSL, KBS, KTIS, BRR
ถั่วเหลือง	(Cents\$/Bushel)	8-Sep-25	5-Sep-25	1,033.75	1,027.00	+6.75	0.7%	TVO
น้ำมันปาล์ม	(US\$/ton)	8-Sep-25	5-Sep-25	4,488.00	4,448.00	+40.00	0.9%	CPI, LST, UPOIC, UVAN
สังกะสี	(US\$/ton)	8-Sep-25	5-Sep-25	2,864.50	2,832.50	+32.00	1.1%	BEYOND
ทองคำ	(US\$/oz)	8-Sep-25	5-Sep-25	3,636.02	3,586.00	+50.02	1.4%	(Source:Aspen)
SPDR Gold Trust	(ton)	8-Sep-25	5-Sep-25	979.68	981.97	-2.29	-0.2%	
น้ำมันดิบ ทุกวัน	WTI (US\$/barrel)	8-Sep-25	5-Sep-25	62.26	61.87	+0.39	0.6%	PTT, PTTEP, TOP, PTTGC, BCP
	Brent (US\$/barrel)	8-Sep-25	5-Sep-25	66.02	65.50	+0.52	0.8%	(Source:Aspen)
ค่าการกลั่น ทุกวัน	GRM (US\$/barrel)	8-Sep-25	5-Sep-25	7.35	7.65	-0.30	0.0%	BCP, IRPC, PTTGC and TOP (Bloomberg)
น้ำมันทำความร้อน	Heating Oil (cent/gallon)	8-Sep-25	5-Sep-25	232.15	228.70	+3.45	1.5%	BCP, IRPC, PTTGC and TOP (Bloomberg)
	Natural Gas(\$/MMBtu)	8-Sep-25	5-Sep-25	3.09	3.05	+0.04	1.5%	PTTEP, PTT, BANPU (Bloomberg)
ปิโตรเคมี	Naphtha (US\$/MT)	8-Sep-25	5-Sep-25	594.00	596.25	-2.25	-0.4%	PTTGC, SCC (เป็นต้นทุน)
	Ethylene (US\$/MT)	22-Aug-25	15-Aug-25	805	805	+0.00	0.0%	PTTGC, SCC, IRPC (Bloomberg)
	Propylene (US\$/MT)	22-Aug-25	15-Aug-25	765	760	+5.00	0.7%	PTTGC, SCC, IRPC
เหล็ก	HRC (US\$/ตัน) ริดรอน	8-Sep-25	5-Sep-25	808.0	799.0	+9.00	1.1%	(Source:Bloomberg)
ถ่านหิน	NEX (US\$/ton)	5-Sep-25	29-Aug-25	108.37	109.85	-1.48	-1.3%	BANPU, LANNA, UMS
อาหาร	ไก่ (บาท/กก.)	31-Aug-25	31-Jul-25	40.50	41.00	-0.50	-1.2%	CPF, GFPT (Source: CPF)
	กุ้งVannamei(บาท/กก.)	31-Aug-25	31-Jul-25	145	141	+4.00	2.8%	CPF, CFRESH, SSF, ASIAN, TU
	สุกร (บาท/กก.)	31-Aug-25	31-Jul-25	70.00	76.00	-6.00	-7.9%	CPF

กราฟแสดงแนวโน้มราคา

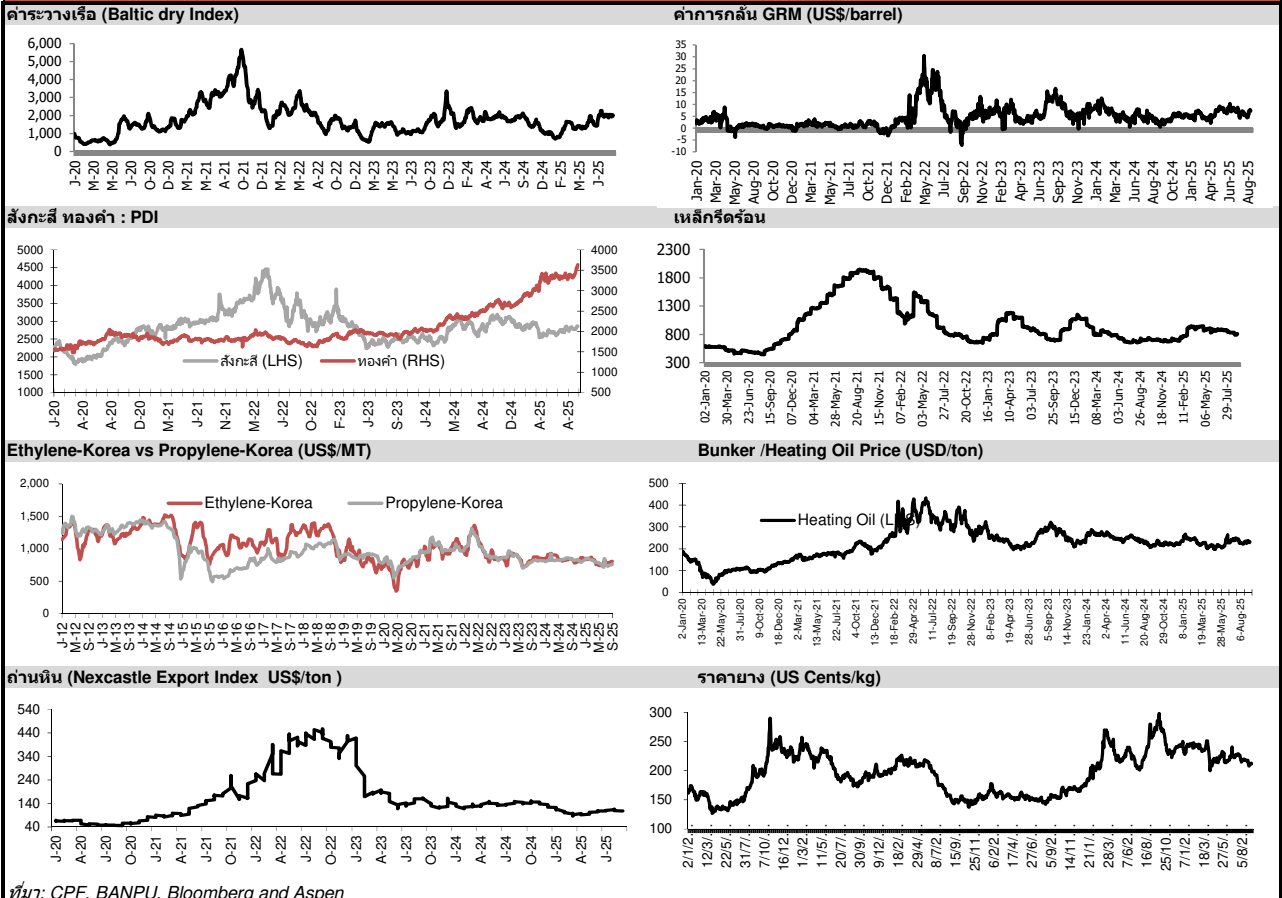

ที่มา: CPF, BANPU, Bloomberg and Aspen



NVDR Trading Data by Stock : 9 Sep 2025

Net Buy ซื้อสุทธิ							Net Sell ขายสุทธิ							MONTH TO DATE (Bt m) ยอดซื้อขายสุทธิเดือน กันยายน 68			YEAR TO DATE Y2025 (Bt m) ยอดซื้อขายสุทธิปี 2568			Total Net BUY/SELL Y2024 ยอดซื้อขายสุทธิปี 2567					
Value (Btm) : มูลค่า (ล้านบาท)							Value (Btm) : มูลค่า (ล้านบาท)							1 - 8 Sep 25		1 Jan 25 - 8 Sep 25		Value (Btm) : มูลค่า (ล้านบาท)							
STOCK	8 Sep	5 Sep	4 Sep	3 Sep	2 Sep	Total 5 Days	STOCK	8 Sep	5 Sep	4 Sep	3 Sep	2 Sep	Total 5 Days	TOTAL NET BUY	TOTAL NET SELL	TOTAL NET BUY	TOTAL NET SELL	TOTAL NET BUY	TOTAL NET SELL						
1 THAI	203.6	-134.1	179.9	-9.7	66.1	305.8	KBANK	-218.6	-681.6	-10.3	78.5	-217.2	-1,049.2	GULF	3,815.8	KBANK	-1,171.6	1 ADVANC	21,058.9	BDMS	-7,109.2	1 TRUE	11,218	PTTEP	-10,418
2 CPF	171.9	-30.8	-97.6	-5.5	-62.1	-24.2	OR	-216.0	-116.3	24.0	112.1	-226.0	-422.3	PTT	478.1	DELTA	-797.0	2 SCB	5,995.3	CPN	-3,174.7	2 DELTA	10,416	AOT	-6,323
3 COM7	93.8	21.5	114.5	25.7	-6.5	249.0	DELTA	-110.2	-38.4	-602.7	197.3	-95.6	-649.7	THAI	346.4	OR	-506.1	3 KTB	4,561.2	IVL	-2,766.9	3 CPALL	10,392	ADVANC	-5,526
4 ICHI	92.9	32.0	-2.6	18.3	-5.0	135.6	HANA	-85.0	79.2	-60.5	-12.0	-58.6	-136.9	CPALL	328.3	HMPRO	-420.1	4 TRUE	4,017.2	TU	-1,460.1	4 KBANK	8,775	BCP	-4,202
5 CPAXT	89.6	-30.3	9.2	127.9	-9.5	186.9	CRC	-76.5	-22.1	10.4	-37.8	-42.8	-168.8	BTS	318.6	TRUE	-368.8	5 PTT	3,604.5	MTC	-1,366.0	5 CPF	6,801	LH	-3,204
6 PTT	68.5	-70.1	-123.3	358.5	33.2	266.7	GULF	-75.5	3,560.2	92.3	142.8	52.4	3,772.2	BBL	270.2	AOT	-322.9	6 CPALL	2,843.4	INTUCH	-1,280.5	6 KTB	5,301	PTT	-2,825
7 BBL	61.8	114.5	25.9	-16.2	-24.1	161.8	STECON	-72.9	116.7	-2.3	0.1	-1.2	40.4	ADVANC	265.4	SCB	-282.0	7 TISCO	2,527.6	ITC	-1,093.0	7 SCB	4,932	KTC	-2,444
8 BTS	56.8	116.0	18.3	59.8	11.6	262.5	CPN	-52.7	78.3	-151.8	-23.2	9.4	-140.0	COM7	247.8	TTB	-256.9	8 KBANK	2,107.8	BCP	-1,038.9	8 GULF	4,338	TOP	-2,340
9 SCC	48.3	131.9	-79.3	-69.5	-220.7	-189.2	CBG	-51.9	-62.4	-45.1	40.4	-8.1	-127.0	BDMS	203.1	SCC	-236.1	9 KTC	2,022.1	TASCO	-820.9	9 TU	2,643	BH	-2,324
10 KKP	47.3	-6.8	-36.5	15.4	-14.7	4.7	HMPRO	-46.6	-0.8	-65.2	-120.8	-119.2	-352.6	CPAXT	200.4	PTTEP	-195.3	10 CPF	1,642.6	SPALI	-802.5	10 CPN	2,231	MTC	-2,272
11 SCGP	46.2	51.3	-6.9	-7.9	29.0	111.7	BDMS	-44.6	107.2	16.6	53.9	67.2	200.2	AMATA	165.2	HANA	-162.2	11 TFG	1,633.5	AAV	-653.9	11 BBL	1,850	MINT	-2,240
12 TISCO	41.1	-21.6	8.6	-48.2	17.5	-2.6	MTC	-41.8	-45.6	59.9	-41.3	43.3	-25.5	WHA	151.1	PTTGC	-155.1	12 GULF	1,526.8	LH	-567.1	12 ITC	1,753	HMPRO	-2,089
13 OSP	39.2	-23.2	-74.6	2.4	-11.7	-68.0	GLOBAL	-40.0	9.8	25.9	-2.9	-2.1	-9.3	ICHI	140.2	CBG	-140.2	13 COM7	1,157.3	HMPRO	-519.2	13 CPAXT	1,609	EA	-1,718
14 KTB	38.2	-107.5	-40.5	13.2	10.1	-86.6	SAWAD	-38.2	-52.5	33.2	6.4	50.1	-1.1	BEM	121.8	BGRIM	-131.5	14 BBL	1,014.1	BEM	-487.2	14 VGI	1,423	BTS	-1,442
15 MINT	36.9	-3.7	56.4	29.3	-49.3	69.7	BGRIM	-35.7	36.6	-26.8	-41.8	-44.7	-112.4	KTC	118.4	EGCO	-131.0	15 BTG	954.7	AOT	-472.4	15 CBG	1,215	GPSC	-1,357
16 SCB	34.7	-44.9	-141.9	125.0	-99.3	-126.4	BEM	-34.8	47.7	55.7	43.2	8.8	120.5	DOHOME	118.4	SIRI	-125.5	16 TLI	836.9	SIRI	-470.7	16 WHA	1,190	TCAP	-1,338
17 BCP	34.0	-24.6	-14.8	-20.7	18.8	-7.3	BA	-32.8	-12.6	-46.9	-0.4	-8.0	-100.6	KTB	114.7	CRC	-123.1	17 KKP	772.7	EA	-432.2	17 AMATA	1,140	ICHI	-1,311
18 BJC	30.5	1.6	-18.2	-15.5	23.2	21.7	TTB	-32.3	-22.1	-41.4	-85.5	15.1	-166.2	LH	97.0	TOP	-107.2	18 TCAP	698.0	GULFI	-414.6	18 BA	1,069	SCC	-1,145
19 TCAP	29.9	-17.3	-16.5	-26.8	4.7	-26.0	SPALI	-31.8	-3.8	-29.8	-15.2	-3.2	-83.8	EA	94.9	BA	-101.0	19 BGRIM	649.1	AAI	-382.9	19 RCL	1,001	SPRC	-1,116
20 IVL	25.0	31.0	-18.6	-9.2	31.5	59.7	PTTEP	-31.2	-45.7	-150.8	-108.8	133.3	-203.2	TIDLOR	93.3	KCE	-96.0	20 BH	647.9	JAS	-353.6	20 CCET	1,000	OR	-1,102
21 TASCO	24.9	11.4	0.0	-0.2	3.0	39.0	SIRI	-30.5	3.9	-44.0	-49.5	-11.7	-131.8	MINT	88.2	SPALI	-86.9	21 AMATA	608.0	SCC	-326.2	21 SISB	843	AP	-1,018
22 TU	24.8	-14.5	-14.5	-4.9	-12.7	-21.8	EGCO	-29.7	8.5	-52.7	-16.6	-10.4	-100.9	BCPG	85.5	CPN	-79.1	22 PTTEP	506.4	PRM	-310.0	22 BANPU	833	AWC	-953
23 BCPG	23.9	28.7	11.6	30.3	8.3	102.9	TOP	-27.5	-4.9	21.7	-193.1	34.0	-169.8	SCGP	82.3	RATCH	-71.2	23 SPRC	503.6	TIDLOR	-297.7	23 COM7	799	TTB	-896
24 AAV	22.0	27.8	14.7	11.2	-2.2	73.6	EA	-21.7	97.3	1.6	22.5	-4.1	95.5	BH	78.9	OSP	-70.4	24 GPSC	487.3	ICHI	-296.5	24 PR9	723	BEM	-866
25 AMATA	21.7	34.3	29.0	68.3	5.5	158.9	KCE	-20.9	-8.2	-23.3	-15.9	-11.9	-80.2	JMART	76.1	TLI	-69.9	25 CBG	455.1	BA	-263.7	25 CRC	716	SAPPE	-721
26 CPALL	21.1	76.4	2.7	95.1	-57.8	137.5	VGI	-20.8	12.7	-4.2	3.4	11.2	2.3	AAV	72.4	CPF	-52.0	26 TOA	431.9	CCET	-251.2	26 CENTEL	631	OSP	-689
27 BTG	20.2	7.4	-1.8	-5.4	6.7	27.2	BANPU	-17.8	34.5	-8.1	-53.0	44.0	-0.3	PTG	71.5	MTC	-49.2	27 F&D	419.3	STA	-249.0	27 AAI	597	TIDLOR	-654
28 WHA	19.1	89.8	2.3	49.1	-14.0	146.2	CENTEL	-17.7	-7.2	16.2	-1.1	-1.6	-11.4	IRPC	70.8	GLOBAL	-42.2	28 PLANB	416.2	RATCH	-221.3	28 MFC	567	RATCH	-603
29 MOSHI	18.6	3.9	-0.8	-1.7	-0.5	19.5	ERW	-14.3	-16.0	1.4	-1.4	-8.4	-38.7	SPRC	64.4	ITC	-41.3	29 BLA	404.9	ROJNA	-213.0	29 KKP	567	JMT	-552
30 ADVANC	18.4	204.5	-381.5	91.1	191.8	124.2	GPSC	-14.3	-51.9	123.8	-29.3	-21.7	6.7	JMT	55.2	ERW	-40.8	30 MOSHI	391.2	SCGP	-212.9	30 BDMS	496	IRPC	-496

บบรายงานการเปลี่ยนแปลงการถือหลักทรัพย์และสัญญาซื้อขายล่วงหน้าของผู้บริหาร (แบบ 59)

ชื่อผู้บริหาร	วิธีการได้มา/ จำหน่าย	จำนวน (หุ้น)	ราคา (บาท)	มูลค่า (บาท)	ประเภท หลักทรัพย์	วันที่ได้มา/ จำหน่าย
CKP นาย ปลิว ศรีวิเศษเวทย์	ขาย	300,000.00	2.82	846,000.00	หุ้นสามัญ	4/9/2568
EP นาย ยุทธ ชินสุภัคกุล	ขาย	200.00	1.32	264.00	หุ้นสามัญ	4/9/2568
PLE นาย เมธัส ศรีสุชาติ	ขาย	1,000,000.00	0.21	210,000.00	หุ้นสามัญ	29/8/2568
PLE นาย เมธัส ศรีสุชาติ	ขาย	2,760,000.00	0.21	579,600.00	หุ้นสามัญ	1/9/2568
PLE นาย เมธัส ศรีสุชาติ	ขาย	3,900,000.00	0.21	819,000.00	หุ้นสามัญ	2/9/2568
PQS นาย ปรินทร์ เรืองวรบูรณ์	ขาย	274,100.00	2.00	548,200.00	หุ้นสามัญ	5/9/2568
SCN นาย ธัญชาติ กิจพิพิธ	ขาย	23,203,900.00	0.04	928,156.00	ใบสำคัญแสดงสิทธิที่จะซื้อหุ้น	5/9/2568
THG นาย อาคิส อุณณะนันท์	ขาย	800,000.00	6.56	5,248,000.00	หุ้นสามัญ	5/9/2568
DHOUSE นาย พงศพงษ์ เลิศรุ่งพร	ซื้อ	10,000.00	0.39	3,900.00	หุ้นสามัญ	5/9/2568
EP นาย ยุทธ ชินสุภัคกุล	ซื้อ	4,600.00	1.29	5,934.00	หุ้นสามัญ	4/9/2568
HTC นาง ปรีชา จิระพันธ์	ซื้อ	50,000.00	15.40	770,000.00	หุ้นสามัญ	8/9/2568
MEZEZE นาย วีรพล เมฆะรังสรรค์	ซื้อ	100,000.00	6.95	695,000.00	หุ้นสามัญ	3/9/2568
MEZEZE นาย วีรพล เมฆะรังสรรค์	ซื้อ	100,000.00	6.95	695,000.00	หุ้นสามัญ	4/9/2568
NKT นางสาว เขาวเรศ ทองสิมา	ซื้อ	162,800.00	4.40	716,320.00	หุ้นสามัญ	5/9/2568
PHOL นาย นิธิภัทร เพศประเสริฐ	ซื้อ	3,000.00	2.74	8,220.00	หุ้นสามัญ	29/8/2568
PHOL นาย นิธิภัทร เพศประเสริฐ	ซื้อ	3,000.00	2.74	8,220.00	หุ้นสามัญ	1/9/2568
PLUS นาย นิลสุวรรณ ลีลาวัฒน์	ซื้อ	30,900.00	2.92	90,228.00	หุ้นสามัญ	8/9/2568
RBF นาง เพ็ชรา รัตนภูมิภิญโญ	ซื้อ	1,500.00	4.19	6,285.00	หุ้นสามัญ	4/9/2568
SINO นาย นันทมนัส วิทยศักดิ์พันธ์	ซื้อ	10,800.00	1.02	11,016.00	หุ้นสามัญ	5/9/2568
SINO นาย นันทมนัส วิทยศักดิ์พันธ์	ซื้อ	10,000.00	1.03	10,300.00	หุ้นสามัญ	5/9/2568
STARM นางสาว นิชนันท์ ลารัตน์เสถียร	ซื้อ	120,000.00	0.92	110,400.00	หุ้นสามัญ	5/9/2568
TRUE นาย ชิกเว้ เบรกเก้	ซื้อ	550,000.00	11.30	6,215,000.00	หุ้นสามัญ	5/9/2568

ที่มา : ศูนย์สารสนเทศตลาดทุน สำนักงานคณะกรรมการ ก.ล.ด.

แบบรายงานการได้มาหรือจำหน่ายหลักทรัพย์ของกิจการ (246-2)

ชื่อบริษัท	ชื่อผู้ได้มา/ จำหน่าย	Sell/Buy	ประเภท หลักทรัพย์	%ได้มา/ จำหน่าย	%หลังได้มา/ จำหน่าย	วันที่ได้มา/ จำหน่าย	หมายเหตุ
EASTW	นาย ภรินทร์ คุณาดีเรวกงศ์	ได้มา	หุ้น	0	18.7196	5/9/2568	

ที่มา : ศูนย์สารสนเทศตลาดทุน สำนักงานคณะกรรมการ ก.ล.ด.

SET100: Foreign Ownership

Top Buy (Value - Btm)						Top Sell (Value - Btm)					
Stock	8-Sep	5-Sep	4-Sep	3-Sep	2-Sep	Stock	8-Sep	5-Sep	4-Sep	3-Sep	2-Sep
1 KBANK	537.8	683.8	328.1	241.9	210.1	1 BBL	-299.1	-74.8	34.4	-397.3	37.0
2 KTB	256.5	90.6	94.8	84.3	-24.5	2 SCB	-73.3	64.6	-172.9	-31.7	-295.8
3 KTC	107.8	99.9	357.4	48.8	-16.9	3 VGI	-32.4	-3.7	2.4	-4.3	19.4
4 ADVANC	92.8	60.4	384.1	35.6	-197.4	4 MINT	-32.2	15.5	40.5	-5.8	24.3
5 BH	85.9	26.3	-134.3	-49.3	-412.3	5 AOT	-29.9	164.8	-2.3	2.1	-133.7
6 TISCO	76.2	5.1	36.6	-47.6	3.9	6 GPSC	-28.7	26.7	8.7	0.1	3.7
7 CPALL	66.6	19.8	278.0	-79.3	-173.3	7 CENTEL	-20.8	-7.6	-36.8	229.1	-32.4
8 SAWAD	52.2	120.8	23.8	61.8	7.2	8 TTB	-16.9	51.4	16.0	16.1	-9.7
9 BDMS	51.3	-256.6	-356.0	-321.4	14.8	9 TFG	-10.5	-5.0	-5.4	-17.2	-23.1
10 BCP	47.9	13.3	24.8	20.1	9.5	10 TU	-8.9	9.4	2.5	3.6	-2.4
11 CPF	43.9	-25.1	-10.4	-45.0	-170.2	11 BAM	-8.9	21.0	-11.0	-5.3	-5.6
12 CK	37.8	43.3	22.5	1.5	14.7	12 AWC	-7.4	0.0	-0.0	0.2	13.9
13 GULF	26.9	32.8	192.0	27.5	-30.7	13 STGT	-6.9	-6.1	-4.0	-3.1	-0.7
14 PTT	23.4	82.0	91.9	133.3	-249.2	14 AMATA	-4.9	-4.3	7.2	3.9	-0.2
15 CPN	20.0	19.1	49.8	701.6	-21.5	15 WHA	-4.6	1.5	-0.0	-3.7	0.6
16 OR	14.8	31.5	188.2	75.7	28.1	16 TCAP	-4.6	-0.5	-2.7	5.4	-36.8
17 PLANB	13.8	0.0	0.0	1.2	0.0	17 ICHI	-3.6	-6.0	-0.2	-1.5	-14.1
18 MEGA	12.9	7.0	6.6	3.3	1.0	18 CBG	-3.4	1.0	-7.8	0.7	9.4
19 AP	12.3	3.8	4.8	-9.6	3.7	19 CRC	-3.3	-13.6	-8.3	482.7	-18.5
20 BEM	8.9	2.6	2.6	1.5	-0.4	20 BANPU	-2.9	-2.6	-11.9	-1.7	-4.1

Source: SET

หลักทรัพย์ที่ต้องซื้อขายด้วยบัญชี Cash Balance

Stock	Aug 2025														
	13	14	15	18	19	20	21	22	25	26	27	28	29	1	2

LEVEL 1 : ผู้ซื้อต้องใช้บัญชี Cash Balance และห้ามนำหลักทรัพย์ที่กำหนดมาคำนวณวงเงินซื้อขาย

-

LEVEL 2: ผู้ซื้อต้องใช้บัญชี Cash Balance, ห้ามคำนวณวงเงินซื้อขาย และห้าม Net Settlement

-

LEVEL 3: ห้ามซื้อขาย (SP) 1 วันทำการวันแรก และผู้ซื้อต้องใช้บัญชี Cash Balance, ห้ามคำนวณวงเงินซื้อขาย และห้าม Net Settlement

-

Source: SET

Short Sales

Stock	% Short Sale Volume Comparing with Main Board	Average Price (Bt)	Volume (shares)	Value (Mil. B)
KBANK	4.35	171.95	561,800	96,600,650
GULF	2.31	46.18	1,906,500	88,046,500
CPAXT	3.54	22.00	3,988,300	87,738,290
CPALL	2.37	48.56	1,659,000	80,562,775
AOT	6.64	38.66	2,059,200	79,606,150
SCB	4.34	126.07	574,200	72,391,100
CPN	11.84	56.54	1,235,200	69,837,050
DELTA	3.02	143.29	411,700	58,992,000
MTC	14.95	42.64	1,321,500	56,344,775
CRC	7.56	24.32	2,219,900	53,979,620
CBG	6.51	58.63	855,100	50,138,225
TTB	5.95	1.90	25,564,500	48,611,952
BH	8.59	185.10	230,700	42,703,000
TRUE	5.40	11.36	3,521,900	40,020,970
ADVANC	2.93	292.70	130,400	38,168,400
CPF	3.78	23.25	1,554,300	36,136,570
IVL	2.56	23.06	1,523,500	35,126,690
PTTEP	3.23	111.90	286,800	32,093,800
HMPRO	10.13	7.85	3,675,300	28,866,130
HANA	4.62	24.58	994,500	24,440,870
BTS	3.39	3.38	6,931,300	23,407,848
SAWAD	4.87	28.95	797,200	23,078,375
PTT	1.06	31.86	711,700	22,674,700
BDMS	1.67	20.90	993,500	20,764,490
BEM	6.78	5.38	3,612,800	19,431,310
SCC	3.24	222.07	85,700	19,031,200
PTTGC	3.48	28.03	646,500	18,123,950
CENTEL	10.00	32.56	521,300	16,975,875
WHA	6.89	3.73	4,364,500	16,273,012
MINT	5.28	24.33	546,800	13,303,150
KCE	3.18	25.57	438,400	11,210,400
PLANB	5.49	4.92	2,247,200	11,045,946
KTB	1.59	25.65	423,100	10,852,625
GLOBAL	4.53	8.18	1,298,400	10,616,310
BANPU	3.22	4.98	2,125,300	10,574,778
OSP	1.64	18.81	486,300	9,148,550
IRPC	5.71	1.30	6,227,000	8,101,295
STA	4.28	13.29	571,500	7,595,430
SPALI	7.71	16.79	447,400	7,511,170
TISCO	1.71	102.47	70,000	7,173,000
ICHI	2.43	12.04	576,900	6,947,190
AWC	5.58	2.41	2,851,300	6,884,000
CK	5.95	16.04	370,100	5,937,480
BBL	1.10	153.06	37,100	5,678,600
TLI	3.83	9.70	582,400	5,648,560
EGCO	6.16	112.64	48,800	5,497,000
KTC	1.33	29.49	182,500	5,381,625
MEGA	10.15	30.89	173,800	5,368,850
KKP	2.04	60.02	87,900	5,276,075
OR	0.76	14.49	361,900	5,242,180
BGRIM	1.11	13.31	380,200	5,058,950
TIDLOR	1.88	20.21	245,800	4,967,540
MOSHI	7.07	40.94	120,900	4,949,375
BJC	0.97	20.40	241,600	4,929,040
ERW	4.61	2.79	1,705,200	4,755,594
STECON	1.12	8.90	513,200	4,565,020
JMT	1.28	12.46	365,700	4,558,360
AP	5.35	8.10	554,900	4,494,450
BCH	3.95	13.02	337,500	4,394,910

Source: SET

September 2025

Monday	Tuesday	Wednesday	Thursday	Friday
8	9	10	11	12
<ul style="list-style-type: none"> ▪ GPSC XD 0.50 บาท ▪ BDX06 XD 0.01117 บาท(เบื้องต้น) ▪ GOOG80 XD 0.00337 บาท(เบื้องต้น) ▪ GOOGL01 XD 0.0022 บาท(เบื้องต้น) 	<ul style="list-style-type: none"> ▪ BANPU XD 0.12 บาท ▪ BDMS XD 0.35 บาท ▪ HTC XD 0.45 บาท ▪ TVDH XW 2.75:1 @ 0.01 บาท ▪ KUAIISH23 XD 0.013777 บาท(เบื้องต้น) ▪ SAWAD ลูกหุ้นเข้า 92 หุ้น 	<ul style="list-style-type: none"> ▪ BA XD 0.50 บาท ▪ BAY XD 0.40 บาท ▪ BBL XD 2.00 บาท ▪ BCPG XD 0.10 บาท ▪ HMPRO XD 0.16 บาท ▪ KBANK XD 2.00 บาท ▪ KKP XD 1.50 บาท ▪ SSPF XD 0.1325 บาท ▪ SUSCO XD 0.06 บาท ▪ TIPH XD 0.50 บาท ▪ TISCO XD 2.00 บาท ▪ TISCO-P XD 2.00 บาท ▪ TOP XD 0.80 บาท ▪ TTW XD 0.30 บาท ▪ PINGAN01 XD 0.0822 บาท(เบื้องต้น) ▪ PINGAN80 XD 0.04266 บาท(เบื้องต้น) 	<ul style="list-style-type: none"> ▪ BPP XD 0.25 บาท ▪ SKE XR 10:3 @ 0.50 บาท ▪ NVDA01 XD 0.008 บาท(เบื้องต้น) ▪ NVDA19 XD 0.001 บาท(เบื้องต้น) ▪ NVDA80 XD 0.00162 บาท(เบื้องต้น) 	<ul style="list-style-type: none"> ▪ TCAP XD 1.30 บาท ▪ TCAP-P XD 1.30 บาท ▪ NDAQ06 XD 0.00868 บาท(เบื้องต้น)
15	16	17	18	19
<ul style="list-style-type: none"> ▪ KO80 XD 0.01649 บาท(เบื้องต้น) 	<ul style="list-style-type: none"> ▪ TAIWANAI13 XD 0.031626 บาท ▪ TAIWANHD13 XD 0.305718 บาท 	<ul style="list-style-type: none"> ▪ MBK XD 0.50 บาท ▪ PRG XD 0.38 บาท ▪ HKCE01 XD 0.1266 บาท(เบื้องต้น) 		
22	23	24	25	26
<ul style="list-style-type: none"> ▪ AVG080 XD 0.00379 บาท(เบื้องต้น) ▪ QQQM19 XD 0.0173 บาท(เบื้องต้น) 				<ul style="list-style-type: none"> ▪ CIG XR 1.2:1 @ 0.10 บาท
29	30			
<ul style="list-style-type: none"> ▪ HONDA19 XD 0.0666 บาท(เบื้องต้น) ▪ ITOCHU19 XD 0.0608 บาท(เบื้องต้น) ▪ MITSU19 XD 0.0228 บาท(เบื้องต้น) ▪ MUFG19 XD 0.0666 บาท(เบื้องต้น) ▪ NINTENDO19 XD 0.1294 บาท(เบื้องต้น) ▪ SMFG19 XD 0.1294 บาท(เบื้องต้น) ▪ TOYOTA80 XD 0.10024 บาท(เบื้องต้น) 				



October 2025

Monday	Tuesday	Wednesday	Thursday	Friday
		1	2	3
6	7	8	9	10
	<ul style="list-style-type: none"> SCM XR 1:5 @ 0.15 บาท SCM XW 5:1 			
13	14	15	16	17
วันนวมินทรมหาราช	<ul style="list-style-type: none"> DEMCO XW 4:1 			
20	21	22	23	24
			วันปิยมหาราช	
27	28	29	30	31