

Today Selections >> AMATA, BLA, DELTA

Stock	S	R	Comment
AMATA	25.00	26.75	ตลาดคาดไตรมาส 2 มีโอกาสทำ All Time High จากการโอนที่ดินที่ยังมีแนวโน้มสูงขึ้น
BLA	23.30	24.10	Bond Yield ขาขึ้นเป็น sentiment บวกต่อหุ้นประกันชีวิต
DELTA	330.00	350.00	Sentiment บวกดัชนีหุ้นเซมิคอนดักเตอร์ที่ตลาดหุ้นฟิวเจอร์สพุ่งขึ้น 5.6%

Rebound but risk remains

- SET:** คาดตลาดหุ้นไทยรวมถึงตลาดหุ้นเอเชียส่วนใหญ่ ปรับตัวรื้อवादได้บ้างในช่วงเปิดตลาดเช้าวันนี้ ตามหลังตลาดหุ้นสหรัฐฯเมื่อคืนที่เห็นการรื้อवादในกลุ่มเทคโนโลยีเป็นหลัก นอกจากนั้นความเสี่ยงทางด้านภูมิรัฐศาสตร์ก็ดูเหมือนจะผ่อนคลายมากขึ้น หลังจากที่อิหร่านและอิสราเอลตกลงลดระดับการโจมตีระหว่างกัน โดยเป็นการช่วยเหลือการเจรจาจากทางฝั่งสหรัฐฯส่วนหนึ่ง ส่งผลให้ล่าสุดราคาน้ำมันดิบมีการย่อตัวลงมาในกรอบ 90-95 เหรียญต่อบาร์เรลอีกครั้ง
- USD & yield:** อย่างไรก็ตาม มองปัจจัยเสี่ยงยังคงมีอยู่ สะท้อนผ่านเงินดอลลาร์และ Bond yield สหรัฐฯที่ยังคงทรงตัวสูง ไม่นับรวมกับเหตุการณ์สำคัญต่างๆที่รออยู่ในช่วง 1 สัปดาห์ข้างหน้า ที่อาจเข้ามาสร้างความผันผวนอีกครั้ง อาทิ รายงานตัวเลขเงินเฟ้อ (CPI) ของสหรัฐฯในวันพรุ่งนี้, การ IPO ของหุ้น SpaceX ในวันที่ 12 มิ.ย. และ การประชุมธนาคารกลางสำคัญทั้ง ECB, BoJ, และ Fed ในช่วงสัปดาห์นี้ถึงสัปดาห์หน้า
- SET & Strategy:** ยังคงมองว่าเร็วเกินไปที่จะเข้าช้อนซื้อหุ้นในกลุ่ม Tech-related อย่างอิเล็กทรอนิกส์ รวมถึงกลุ่ม Rate-sensitive อย่างไฟแนนซ์, ที่อยู่อาศัย และกลุ่ม Bond-like อย่าง Utilities/IFF/REIT เป็นต้น **ในเชิงกลยุทธ์** トラบไต่ที่ SET Index ยังคงยืนอยู่สูงกว่าบริเวณแนวด้านทาง Valuation ของเราที่ 1540 จุด ยังคงแนะนำ Wait & See ในภาพรวม และเลือกถือครองการเก็งกำไรไปยังกลุ่มหุ้นแนะนำประจำเดือนมิถุนายนของเรา ซึ่งมองว่าค่อนข้างปลอดภัยจากทั้งปัจจัยความเสี่ยงเงินเฟ้อ การเข้มงวดนโยบายการเงิน และความเสี่ยงภูมิรัฐศาสตร์ ซึ่งได้แก่
 - 1) กลุ่ม Consumer staple เช่น **CPAXT, CPALL**
 - 2) กลุ่ม ICT เช่น **ADVANC, TRUE**
 - 3) กลุ่มโรงพยาบาล เช่น **BDMS, CHG**
 - 4) กลุ่มนิคมอุตสาหกรรม เช่น **AMATA, WHA**
 - 5) กลุ่มบริการรับเหมาก่อสร้าง เช่น **CK, STECON**

แนวรับ 1,548 แนวต้าน 1,583

Market Summary			
	Closed	+/-	%Chg
SET	1,561.68	- 20.92	- 1.32
SET50	1,013.89	- 12.83	- 1.25
SET100	2,170.37	- 28.67	- 1.30
Mai	215.83	- 0.47	- 0.22
Dow Jones	50,786.01	-80.77	-0.16
Nasdaq	25,929.66	+220.23	+0.86
Nikkei	64,024.60	- 2,563.52	- 3.85
Hang Seng	24,657.06	- 304.89	- 1.22
SET Mkt. Cap (Btmn)	19,739.32		
SET Turnover (Btmn)	68,963.16		
PER(x)	16.71		

Stock Top Active

GULF	DELTA	BBL	PTTEP	KBANK
------	-------	-----	-------	-------

Sector Top Active

ENERG		BANK		ETRON	
Investors Data – SET (Btm)					
8 Jun.26	Buy	Sell	Net		
Institution	4,061	5,662	-1,601		
Proprietary	5,121	6,637	-1,515		
Foreign	33,411	36,909	-3,498		
Local	26,370	19,756	6,614		
1-8 Jun.26	Buy	Sell	Net		
Institution	17,954	21,151	-3,198		
Proprietary	26,349	25,380	969		
Foreign	170,495	168,225	2,269		
Local	104,873	104,914	-41		

Commodities	8 Jun.26	5 Jun.26	Chg	%Chg
Bi/US\$	32.84	32.84	+0.00	+0.00
US\$/Yuan	6.783	6.765	+0.02	+0.26
US Bond Yield 10y(%)	4.562	4.524	+0.04	+0.84
Brent Oil (US\$/bbl)	94.25	93.09	+1.16	+1.25
Nymex Oil (US\$/bbl)	91.30	90.54	+0.76	+0.84
Gold Spot (US\$/oz)	4,329.72	4,328.92	+0.80	+0.02
Baltic Dry Index	2,916.00	2,981.00	-65.00	-2.18
Dollar Index (DXYO)	100.00	100.14	-0.14	-0.14

Today's Event

- **BDX06 XD** 0.00957 บาท
- **CME03 XD** 0.011159 บาท
- **TR XD** 0.05 บาท
- **ZIJIN13 XD** 0.03010613 บาท
- **ZIJIN23 XD** 0.025248 บาท

(อ่านรายละเอียดต่อด้านล่าง)



ณัฐชาต เมฆมาสิน, CFA, FRM
 เลขทะเบียนนักวิเคราะห์ : 31379
 e-mail : nuttachart@trinitythai.com

บริษัทหลักทรัพย์ ทรินิตี้ จำกัด เลขที่ 1 อาคารพาร์ค สยาม ชั้น 22 และห้อง 2301 ชั้น 23 ถนนคอนแวนต์ แขวงสีลม เขตบางรัก กรุงเทพฯ 10500

รายงานฉบับนี้จัดทำขึ้นโดยข้อมูลเท่าที่ปรากฏและเชื่อว่าเป็นที่น่าเชื่อถือได้ แต่ไม่ถือเป็นการยืนยันความถูกต้องและความสมบูรณ์ของข้อมูลนั้นๆ โดยบริษัทหลักทรัพย์ ทรินิตี้ จำกัด ผู้จัดทำขอสงวนสิทธิ์ในการเปลี่ยนแปลงความเห็นหรือประมาณการณต่างๆ ที่ปรากฏในรายงานฉบับนี้โดยไม่ต้องแจ้งล่วงหน้า รายงานฉบับนี้มีวัตถุประสงค์เพื่อใช้ประกอบการตัดสินใจของนักลงทุน โดยไม่ได้เป็นการชักชวนหรือชักชวนให้ลงทุน การทำธุรกรรมหรือขายหลักทรัพย์ หรือตราสารทางการเงินใดๆ ที่ปรากฏในรายงาน

Fund Flow

Foreign Portfolio Investment in Equities (Asia ex. Japan)

Unit : US\$ mn

	As at	Day	WTD Net	MTD Net	YTD Net
India	5-Jun	-872.0	-3,071.4	-3,071.4	-28,992.1
Indonesia	8-Jun	-24.6	-24.6	-434.5	-3,589.0
Malaysia	8-Jun	-43.0	-43.0	-302.9	-510.6
Philippines	8-Jun	-12.2	-12.2	-26.0	-249.3
South Korea	8-Jun	21.8	21.8	-11,511.6	-75,836.1
Sri Lanka	8-Jun	-0.2	-0.2	-1.1	-104.5
Taiwan	8-Jun	-2,465.3	-2,465.3	-4,894.0	-6,994.2
Thailand	8-Jun	-106.6	-106.6	70.2	740.2
Vietnam	8-Jun	-25.0	-24.9	-301.5	-2,674.6

Source: Bloomberg

Net Foreign

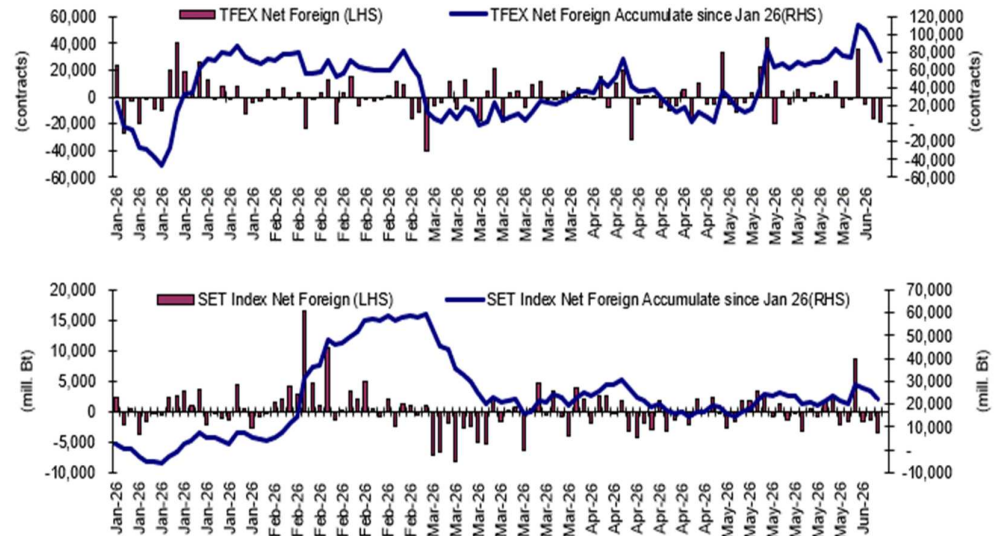

Indicators to watch

	Last	Previous	% chg	1W Prior	1M Prior	Remark
VIX Index	18.92	21.51	-12.0%	17.9%	2.9%	+
Ted Spread	1.15	1.15	-0.3%	-3.0%	-2.5%	+
U.S.Dollar Index	100.00	100.14	-0.1%	1.0%	1.8%	+
U.S.Bond Yield	4.56	4.55	0.4%	0.0%	0.0%	+
Emerging Asia Index (MXMS)	943.34	984.33	-4.2%	-7.3%	-3.3%	-

Source: Bloomberg, Aspen

SET Forward PE

EPS Forward

Y2025E 96.96x
Y2026E 102.93x

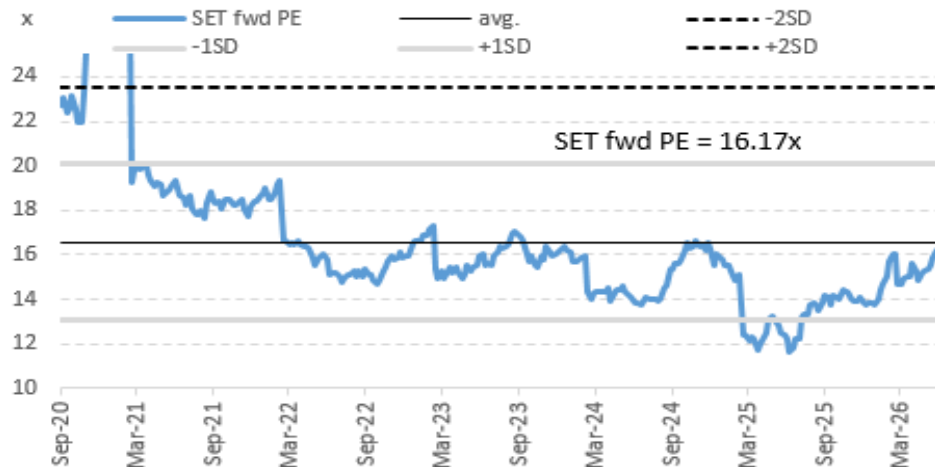

บริษัทหลักทรัพย์ ตรีดี จำกัด เลขที่ 1 อาคารพาร์ค สยาม ชั้น 22 และห้อง 2301 ชั้น 23 ถนนคอนแวนต์ แขวงสีลม เขตบางรัก กรุงเทพฯ 10500

รายงานฉบับนี้จัดทำขึ้นโดยข้อมูลเท่าที่ปรากฏและเชื่อว่าเป็นที่น่าเชื่อถือได้ แต่ไม่ถือเป็นการยืนยันความถูกต้องและความสมบูรณ์ของข้อมูลนั้นๆ โดยบริษัทหลักทรัพย์ ตรีดี จำกัด ผู้จัดทำขอสงวนสิทธิ์ในการเปลี่ยนแปลงความเห็นหรือประมาณการณใดก็ตาม ที่ปรากฏในรายงานฉบับนี้โดยไม่ต้องแจ้งล่วงหน้า รายงานฉบับนี้มิได้ถือปฏิบัติเพื่อใช้ประกอบการตัดสินใจของนักลงทุน โดยไม่ได้เป็นการแนะนำหรือชักชวนให้ลงทุน การทำหรือซื้อขายหลักทรัพย์ หรือตราสารทางการเงินใดๆ ที่ปรากฏในรายงาน

Price performance of Stock in SET50
(for weekly: 8 Jun 2026 - 29 May 2026)



1 Week Performance

Stock	8-Jun-26	%YTD	%-1W	%-1M	%-3M	%-6M	%-12M
SET	1,561.68	24	0	4	11	24	37
SET50	1,013.89	21	0	3	8	22	37
BANK	524.91	11	1	7	7	14	33
BBL	170.00	0	-2	4	2	3	21
KBANK	200.00	3	0	3	6	4	29
KKP	87.25	28	-1	6	20	32	92
KTB	35.00	24	1	7	4	23	56
SCB	139.00	0	3	5	-3	6	19
TCAP	60.00	3	0	5	6	5	26
TISCO	113.00	2	0	1	1	6	16
TTB	2.30	14	1	2	5	17	19
COMM	20,103.70	4	-3	3	-1	3	-5
BJC	14.00	-3	-1	-1	1	-8	-30
CRC	20.90	16	-1	11	15	11	9
COM7	26.00	33	0	9	17	26	35
CPALL	45.25	4	-4	3	-7	5	-5
HMPRO	5.95	-11	-2	-2	-9	-6	-21
CONMAT	5,854.87	19	2	2	17	20	27
SCC	234.00	28	3	1	26	30	44
ENERG	19,710.99	24	2	2	8	27	30
BANPU	5.45	11	-4	-6	-9	9	22
EGCO	115.00	1	-1	-1	2	1	7
GPSC	40.50	13	0	5	17	18	25
GULF	64.50	54	4	8	15	60	47
OR	12.30	-8	-1	0	9	-6	3
PTT	36.50	14	1	0	7	16	20
PTTEP	147.00	30	4	-1	4	38	48
RATCH	29.75	1	-3	0	3	1	16
TOP	46.00	28	-1	-3	-6	30	67
ETRON	37,935.71	95	-4	9	34	76	239
CCET	9.00	99	2	51	94	92	76
DELTA	338.00	95	-4	9	33	76	254
FIN	1,962.10	0	-2	1	-2	-2	-9
KTC	30.00	14	0	1	2	7	-21
MTC	28.00	-11	-3	-7	-11	-15	-31
SAWAD	21.20	-17	-3	-5	-17	-18	9
TIDLOR	17.40	2	-5	2	-2	-5	7
FOOD	8,500.19	0	-1	-2	3	2	-7
CBG	40.25	-7	0	-1	10	-3	-30
CPF	18.60	-15	-2	-2	-3	-10	-29
MINT	22.20	-9	-1	5	4	-8	-11
OSP	15.20	-6	-1	5	2	1	-6
TU	11.30	-12	1	-3	4	-10	13
HELTH	4,180.40	-1	0	-1	-3	0	-6
BDMS	18.20	-6	0	-1	-5	-4	-15
BH	179.00	14	0	0	4	12	30
ICT	226.33	15	1	0	1	18	18
ADVANC	358.00	14	1	2	-1	17	23
TRUE	13.80	27	0	-4	5	23	10
INSUR	9,321.00	11	1	9	10	16	13
TLI	10.90	10	-2	10	7	15	3
PKG	2,706.99	34	5	2	29	46	36
SCGP	25.50	49	8	2	42	70	57
PETRO	632.07	46	0	-8	23	53	35
IVL	22.90	42	-2	-5	19	51	13
PTTGC	34.25	63	2	-12	30	71	73
PROP	169.03	12	1	2	2	16	20
AWC	2.44	15	7	14	17	22	26
CPN	64.25	16	0	-1	-2	22	37
LH	3.62	-4	1	0	-3	4	-7
WHA	4.94	51	1	5	24	54	60
TOURISM	417.11	-5	0	5	2	-1	2
CENTEL	34.25	0	1	10	1	15	45
TRANS	224.64	5	2	8	9	2	24
AOT	57.25	8	4	12	13	8	80
BEM	5.15	-4	-1	-5	-9	-6	-5
BTS	2.02	-11	-1	-2	-3	-20	-55

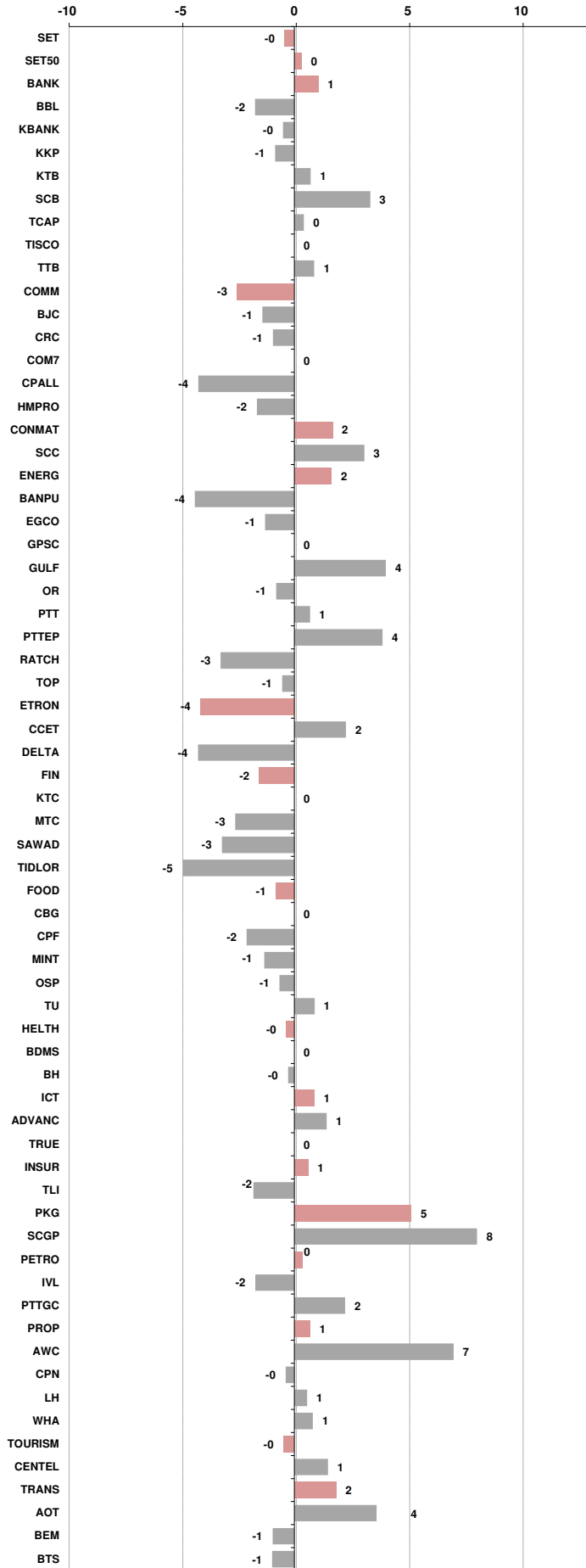



อัตราแลกเปลี่ยนวันนี้*		32.84	Change	0.00
------------------------	--	-------	--------	------

*เปรียบเทียบ Transaction ล่าสุดกับก่อนหน้า (โดยไม่แยกว่าเป็นของ off-shore หรือ on-shore)

สินค้า	ตัวชี้ราคา	ปิดล่าสุด	ก่อนหน้า	ราคาปิดล่าสุด	ก่อนหน้า	เปลี่ยน +/-	%	หลักทรัพย์ที่เกี่ยวข้อง
เรือ <i>ปรับปรุจ</i>	Baltic Dry Index (spot)	8-Jun-26	5-Jun-26	2,916	2,981	-65.00	-2.2%	PSL, TTA
	BHSI (Handy Size)	8-Jun-26	5-Jun-26	864	864	+0.00	0.0%	
ยาง	(US Cents/kg)	8-Jun-26	5-Jun-26	298.80	298.80	+0.00	0.0%	STA, TRUBB
น้ำตาล	(Cent/Pound)	8-Jun-26	5-Jun-26	14.12	14.14	-0.02	-0.1%	KSL, KBS, KTIS, BRR
ถั่วเหลือง	(Cent\$/Bushel)	8-Jun-26	5-Jun-26	1,115.75	1,121.50	-5.75	-0.5%	TVO
น้ำมันปาล์ม	(US\$/ton)	8-Jun-26	5-Jun-26	4,575.00	4,554.00	+21.00	0.5%	CPI, LST, UPOIC, UVAN
สังกะสี	(US\$/ton)	8-Jun-26	5-Jun-26	3,594.00	3,583.00	+11.00	0.3%	
ทองคำ	(US\$/oz)	8-Jun-26	5-Jun-26	4,329.72	4,328.92	+0.80	0.0%	(Source:Aspen)
SPDR Gold Trust	(ton)	8-Jun-26	5-Jun-26	1,019.92	1,025.14	-5.22	-0.5%	
น้ำมันดิบ <i>ทุกวัน</i>	WTI (US\$/barrel)	8-Jun-26	5-Jun-26	91.30	90.54	+0.76	0.8%	PTT, PTTEP, TOP, PTTGC, BCP
	Brent (US\$/barrel)	8-Jun-26	5-Jun-26	94.25	93.09	+1.16	1.2%	(Source:Aspen)
ค่าการกลั่น <i>ทุกวัน</i>	GRM (US\$/barrel)	8-Jun-26	5-Jun-26	24.49	24.37	+0.12	0.0%	BCP, IRPC, PTTGC and TOP (Bloomberg)
น้ำมันทำความร้อน	Heating Oil (cent/gallon)	8-Jun-26	5-Jun-26	358.92	367.36	-8.44	-2.3%	BCP, IRPC, PTTGC and TOP (Bloomberg)
	Natural Gas(\$/MMBtu)	8-Jun-26	5-Jun-26	3.14	3.19	-0.05	-1.6%	PTTEP, PTT, BANPU (Bloomberg)
ปิโตรเคมี	Naphtha (US\$/MT)	8-Jun-26	5-Jun-26	779.50	735.50	+44.00	6.0%	PTTGC, SCC (เป็นต้นทุน)
	Ethylene (US\$/MT)	5-Jun-26	29-May-26	875	965	-90.00	-9.3%	PTTGC, SCC, IRPC (Bloomberg)
	Propylene (US\$/MT)	5-Jun-26	29-May-26	1,100	1,205	-105.00	-8.7%	PTTGC, SCC, IRPC
เหล็ก	HRC (US\$/ton) ริดร้อน	8-Jun-26	5-Jun-26	1,125.0	1,126.0	-1.00	-0.1%	(Source:Bloomberg)
ถ่านหิน	NEX (US\$/ton)	5-Jun-26	29-May-26	149.54	132.58	+16.96	12.8%	BANPU, LANNA, UMS
อาหาร	ไก่ (บาท/กก.)	31-May-26	30-Apr-26	38.00	42.50	-4.50	-10.6%	CPF, GFPT (Source: CPF)
	กุ้งVannamei(บาท/กก.)	31-May-26	30-Apr-26	125	135	-10.00	-7.4%	CPF, CFRESH, SSF, ASIAN, TU
	สุกร (บาท/กก.)	31-May-26	30-Apr-26	62.00	68.00	-6.00	-8.8%	CPF

กราฟแสดงแนวโน้มราคา

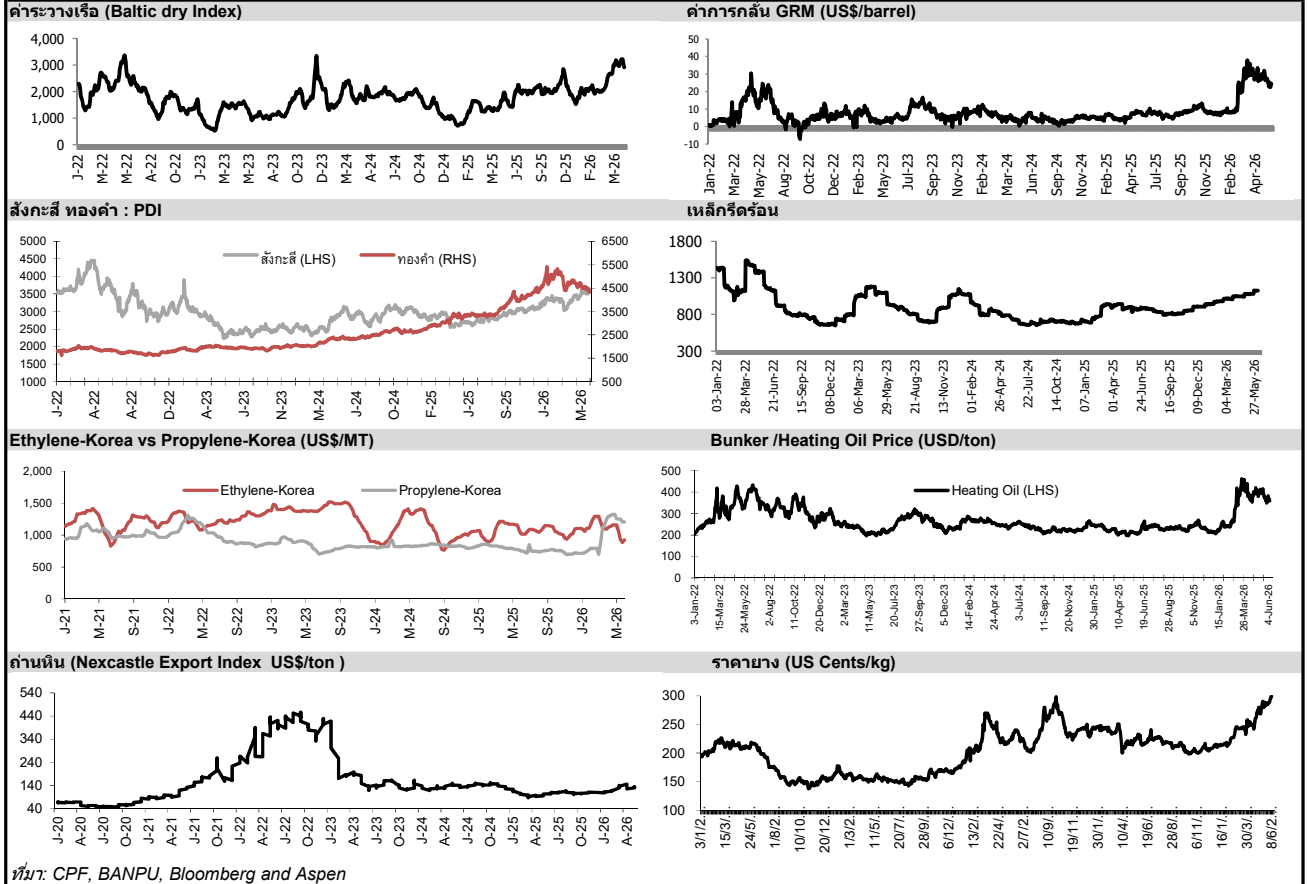

ที่มา: CPF, BANPU, Bloomberg and Aspen



NVDR Trading Data by Stock : 9 Jun 2026

Net Buy ซื้อสุทธิ						
Value (Btm) : มูลค่า (ล้านบาท)						
STOCK	8 Jun	5 Jun	4 Jun	2 Jun	29 May	Total 5 Days
1 DELTA	357.2	-1,260.8	287.9	-136.7	158.9	-593.4
2 HANA	304.3	-164.7	11.0	16.5	-236.1	-69.1
3 PTTEP	253.5	-142.5	-80.8	-82.8	1,447.5	1,394.8
4 KCE	217.9	-76.1	-110.8	156.1	294.1	481.3
5 CCET	123.7	-29.1	-214.1	155.3	25.2	60.8
6 KBANK	116.6	352.6	-192.8	126.0	857.5	1,259.9
7 AOT	110.6	-31.1	-38.8	480.4	852.7	1,373.8
8 TRUE	107.8	-271.0	-190.2	555.2	-367.3	-165.6
9 ADVANC	106.3	-314.1	-102.3	180.3	1,190.6	1,060.8
10 PTT	76.8	-70.3	419.7	122.4	-607.3	-58.7
11 GUNKUL	49.6	-9.1	-147.2	110.2	-3.2	0.3
12 TTB	48.3	165.2	-7.8	137.3	9.5	352.5
13 WHA	38.6	-46.6	-5.8	19.6	59.4	65.2
14 EA	36.5	4.1	-48.4	-17.8	6.8	-18.8
15 GLOBAL	33.2	8.7	-46.3	11.1	10.9	17.7
16 CRC	30.5	-9.4	-38.4	-13.1	12.9	-17.4
17 CK	28.3	-9.0	-38.9	146.3	48.2	174.9
18 EPG	26.8	19.8	-17.7	-7.0	28.4	50.3
19 RCL	23.2	64.5	7.0	17.4	4.6	116.6
20 TISCO	22.4	60.1	119.7	104.7	34.2	341.1
21 COM7	20.0	-32.5	-39.8	-38.2	-133.1	-223.6
22 PTTGC	18.4	94.1	44.7	-84.2	296.1	369.0
23 SCGP	17.9	186.8	91.8	142.3	-0.4	438.4
24 AMATA	17.7	-71.4	61.7	7.4	-12.5	2.9
25 KGEN	9.4	1.0	3.9	0.6	-0.9	13.9
26 MEGA	9.1	0.8	-5.3	-15.0	-13.9	-24.3
27 STGT	9.0	2.9	-1.3	-2.3	7.1	15.2
28 IVL	6.6	-82.9	-50.4	57.9	-122.9	-191.7
29 MRDIYT	6.1	-5.0	23.0	64.0	-43.6	44.4
30 UKEM	4.5	-1.5	-4.1	6.7	-9.2	-3.5

Net Sell ขายสุทธิ						
Value (Btm) : มูลค่า (ล้านบาท)						
STOCK	8 Jun	5 Jun	4 Jun	2 Jun	29 May	Total 5 Days
GULF	-1,322.0	-51.8	415.1	2,728.3	1,777.9	3,547.5
BBL	-755.1	-294.4	-151.4	-344.7	-51.1	-1,596.8
BH	-270.6	555.0	-154.0	-183.2	412.0	359.3
THAI	-204.5	172.4	63.8	92.0	-20.2	103.4
CPF	-162.4	-203.3	-177.3	-117.9	-1.0	-661.8
KTB	-146.9	-364.3	-144.3	727.5	-331.8	-259.9
BANPU	-106.7	-64.7	-10.3	30.2	-61.8	-213.4
MINT	-94.2	95.6	-92.1	-155.7	199.3	-47.1
BDMS	-93.4	171.5	-102.1	-81.3	478.8	373.4
CPALL	-87.8	-172.2	-615.9	-198.2	1,270.8	196.8
IRPC	-76.6	20.4	76.0	45.9	-32.9	32.9
SCB	-74.7	-258.5	359.4	983.7	388.7	1,398.6
KTC	-69.8	116.2	-57.4	205.4	53.9	248.1
BGRIM	-66.0	-14.8	52.1	77.2	16.9	65.3
CBG	-66.0	-19.1	16.3	25.7	-43.3	-86.3
GPSC	-65.0	18.7	12.4	22.7	1.6	-9.6
STECON	-64.8	31.6	35.3	30.1	16.3	48.4
OR	-59.7	-1.6	-90.2	73.3	-1.7	-80.0
MTC	-52.6	25.5	-29.0	36.5	-44.2	-63.7
BBIK	-46.2	41.5	7.4	11.3	-2.3	11.7
TOP	-44.7	-101.6	35.8	-35.2	-193.5	-339.2
CPN	-44.3	-38.5	-88.3	32.9	-66.1	-204.4
KKP	-37.9	-60.8	-118.6	58.9	-146.2	-304.5
BTS	-32.0	-9.9	31.1	44.2	-16.7	16.7
SCC	-31.8	538.9	-364.7	-31.4	477.2	588.2
TIDLOR	-30.7	24.2	-34.5	-26.4	-49.5	-116.9
EGCO	-28.5	-20.7	12.8	32.0	55.6	51.1
CENTEL	-22.4	54.9	-0.5	3.5	-26.1	9.4
BCH	-19.4	16.6	-7.4	-27.2	30.0	-7.3
OSP	-19.1	-1.7	-26.3	40.4	1.0	-5.6

MONTH TO DATE (Bt m) ยอดซื้อขายสุทธิเดือน มิถุนายน 69		
1 - 8 Jun 26		
TOTAL NET BUY	TOTAL NET SELL	
GULF	1,769.6	BBL -1,545.7
SCB	1,009.9	CPALL -1,074.0
PTT	548.6	DELTA -752.3
AOT	521.1	CPF -660.9
SCGP	438.8	MINT -246.4
KBANK	402.4	KKP -158.4
TTB	343.0	BANPU -151.6
TISCO	306.9	TOP -145.7
TRUE	201.7	CPN -138.3
KTC	194.3	ADVANC -129.8
KCE	187.2	BDMS -105.4
HANA	167.0	COM7 -90.5
CK	126.7	OR -78.3
THAI	123.7	SAWAD -77.0
RCL	112.0	WHAUP -74.1
SCC	111.0	IVL -68.8
MRDIYT	88.0	TIDLOR -67.5
BEM	77.8	TFG -57.8
PTTGC	73.0	TU -55.7
KTB	71.9	BH -52.7
STA	66.3	PTTEP -52.7
IRPC	65.8	TOA -50.3
BAY	56.9	CPAXT -48.8
BGRIM	48.4	SGC -43.5
RATCH	47.1	CBG -43.0
SKY	46.6	JMT -42.7
CCET	35.7	BCH -37.4
CENTEL	35.5	PLANB -34.3
BTS	33.4	FORTH -34.0
ICHI	32.9	PTG -33.9

YEAR TO DATE Y2026 (Bt m) ยอดซื้อขายสุทธิปี 2569			
1 Jan 26 - 8 Jun 26			
TOTAL NET BUY		TOTAL NET SELL	
1 PTTEP	27,478.3	SCB	-10,231.2
2 PTT	19,837.5	ADVANC	-2,892.7
3 KBANK	15,755.3	TISCO	-2,394.9
4 GULF	5,661.6	MINT	-2,353.8
5 BBL	5,172.7	CPF	-2,003.1
6 DELTA	4,733.4	OR	-1,235.6
7 KTB	4,724.2	TIDLOR	-1,180.2
8 PTTGC	4,444.7	COM7	-1,152.6
9 TOP	4,028.9	TRUE	-870.7
10 CPALL	3,492.9	BDMS	-604.7
11 BCP	3,310.9	SAWAD	-597.6
12 KKP	2,793.8	MTC	-542.0
13 SCC	2,577.7	GPSC	-415.6
14 TTB	2,209.8	CPAXT	-338.6
15 TFG	2,132.5	AEONTS	-330.1
16 CPN	1,761.2	AOT	-322.5
17 KCE	1,486.3	BTS	-300.9
18 IRPC	1,405.9	BA	-298.7
19 SCGP	1,133.9	TCAP	-284.1
20 WHA	970.3	M	-258.5
21 THAI	943.3	PR9	-257.7
22 BTG	895.4	GFPT	-225.1
23 CCET	811.3	MOSHI	-203.5
24 IVL	795.3	TRUE	-181.3
25 EA	784.4	KTC	-180.9
26 MRDIYT	776.7	FORTH	-180.6
27 BH	766.4	BAM	-165.6
28 SPRC	725.0	ICHI	-152.1
29 AMATA	697.4	ITC	-150.6
30 CRC	689.8	NETBAY	-121.1

YEAR TO DATE Y2025 (Bt m) ยอดซื้อขายสุทธิปี 2568			
Value (Btm) : มูลค่า (ล้านบาท)			
TOTAL NET BUY		TOTAL NET SELL	
1 ADVANC	18,995	BDMS	-3,907
2 SCB	10,063	PTTEP	-3,760
3 DELTA	9,551	IVL	-3,205
4 PTT	8,241	CPN	-3,195
5 AOT	7,766	MTC	-1,385
6 KTB	6,595	INTUCH	-1,280
7 TISCO	5,940	TU	-1,060
8 KBANK	4,768	ITC	-1,053
9 TRUE	4,057	SPALI	-1,052
10 KKP	2,877	TASCO	-904
11 CPALL	2,215	BEM	-850
12 TTB	2,195	HMPRO	-747
13 TCAP	2,121	WHA	-684
14 MRDIYT	2,111	LH	-614
15 SPRC	1,713	AAV	-609
16 CPF	1,668	CPAXT	-576
17 THAI	1,182	SCC	-562
18 AMATA	1,157	CBG	-525
19 COM7	991	OR	-436
20 PTTGC	968	BTS	-431
21 SAWAD	939	GULFI	-415
22 GPSC	878	JAS	-401
23 BBL	851	AWC	-357
24 TFG	757	AAI	-349
25 KTC	686	CRC	-346
26 BTG	662	GULF	-345
27 BLA	621	TIDLOR	-335
28 TOA	611	ROJNA	-331
29 EGCO	588	BANPU	-308
30 F&D	415	CCET	-304

แบบรายงานการเปลี่ยนแปลงการถือหลักทรัพย์และสัญญาซื้อขายล่วงหน้าของผู้บริหาร (แบบ 59)

	ชื่อผู้บริหาร	วิธีการได้มา/ จำหน่าย	จำนวน (หุ้น)	ราคา (บาท)	มูลค่า (บาท)	ประเภท หลักทรัพย์	วันที่ได้มา/ จำหน่าย
ADVICE	นาย ณัฐร์ ณัฐนิธิภรณ์	ขาย	200,000.00	6.20	1,240,000.00	หุ้นสามัญ	25/5/2569
ADVICE	นาย ศานิต ราษฎร์	ขาย	10,000.00	6.75	67,500.00	หุ้นสามัญ	4/6/2569
BH	นาย ชัย โสภณพันธ์	ขาย	20,000.00	183.75	3,675,000.00	หุ้นสามัญ	5/6/2569
ERW	นาย กวิน ว่องกุลกิจ	ขาย	50,000.00	2.96	148,000.00	หุ้นสามัญ	5/6/2569
ERW	นาย กวิน ว่องกุลกิจ	ขาย	50,000.00	3.02	151,000.00	หุ้นสามัญ	5/6/2569
SKY	นาย รัช ดันตน์ดา	ขาย	20,000.00	15.30	306,000.00	หุ้นสามัญ	4/6/2569
SLP	นาย สาทิส ตั้วธรรม	ขาย	300,000.00	0.44	132,000.00	หุ้นสามัญ	5/6/2569
VIBE	นาย ชินดี มังคะลี	ขาย	200,000.00	0.05	10,000.00	ใบสำคัญแสดงสิทธิที่จะซื้อหุ้น	8/6/2569
ADVICE	นาย ณัฐร์ ณัฐนิธิภรณ์	ซื้อ	313,000.00	5.72	1,790,360.00	หุ้นสามัญ	18/5/2569
BGC	นาย ปวิณ ภิรมย์ภักดี	ซื้อ	155,000.00	6.43	996,650.00	หุ้นสามัญ	5/6/2569
BIS	นาย ปพนธ์ สิทธิโชคกุล	ซื้อ	15,900.00	2.00	31,800.00	หุ้นสามัญ	5/6/2569
BKIH	นาย ชัย โสภณพันธ์	ซื้อ	500.00	353.00	176,500.00	หุ้นสามัญ	5/6/2569
CPF	นาย ศุภชัย เจียรนนท์	ซื้อ	30,000.00	18.95	568,500.00	หุ้นสามัญ	4/6/2569
CPF	นาย ศุภชัย เจียรนนท์	ซื้อ	80,000.00	18.80	1,504,000.00	หุ้นสามัญ	8/6/2569
CTW	นาย ชัย โสภณพันธ์	ซื้อ	240,000.00	6.09	1,461,600.00	หุ้นสามัญ	5/6/2569
DCC	นาย มนต์รัก แสงศาสตรา	ซื้อ	1,284,800.00	1.34	1,721,632.00	หุ้นสามัญ	5/6/2569
FM	นาย สุเมธ มาลีสิงห์	ซื้อ	5,000.00	4.14	20,700.00	หุ้นสามัญ	5/6/2569
FM	นาย สุเมธ มาลีสิงห์	ซื้อ	20,000.00	4.11	82,200.00	หุ้นสามัญ	8/6/2569
GTB	นาย ประจันต์ คงสาคร	ซื้อ	55,000.00	0.70	38,500.00	หุ้นสามัญ	5/6/2569
HPT	นาย นิรันดร์ เขาวงกตโสภณ	ซื้อ	3,223,600.00	0.13	419,068.00	หุ้นสามัญ	5/6/2569
JR	นาย ชรินทร์ วิวัฒน์เจษฎาวัฒน์	ซื้อ	8,900.00	1.67	14,863.00	หุ้นสามัญ	5/6/2569
JR	นาย ชรินทร์ วิวัฒน์เจษฎาวัฒน์	ซื้อ	3,600.00	1.67	6,012.00	หุ้นสามัญ	5/6/2569
KCG	นาย ทรงธรรม เพียรพัฒน์นาวิทย์	ซื้อ	10,000.00	9.35	93,500.00	หุ้นสามัญ	5/6/2569
KCG	นาย ทรงธรรม เพียรพัฒน์นาวิทย์	ซื้อ	15,000.00	9.35	140,250.00	หุ้นสามัญ	5/6/2569
MEDEZE	นาย วีรพล เขมะรังสรรค์	ซื้อ	236,900.00	6.20	1,468,780.00	หุ้นสามัญ	2/6/2569
MEDEZE	นาย วีรพล เขมะรังสรรค์	ซื้อ	13,800.00	6.20	85,560.00	หุ้นสามัญ	4/6/2569
MEDEZE	นาย วีรพล เขมะรังสรรค์	ซื้อ	88,500.00	6.15	544,275.00	หุ้นสามัญ	5/6/2569
NKT	นางสาว เขวาทศ ทองลิมา	ซื้อ	60,800.00	3.87	235,296.00	หุ้นสามัญ	5/6/2569
NTV	นาย ปิยะศิลา ปิ่นทรัพย์	ซื้อ	1,300.00	19.00	24,700.00	หุ้นสามัญ	4/6/2569
PL	นาย สาระ ลำซ่า	ซื้อ	16,600.00	1.26	20,916.00	หุ้นสามัญ	8/6/2569
RPH	นาย วัลลภ เหล่าไพพลย์	ซื้อ	5,000.00	4.88	24,400.00	หุ้นสามัญ	5/6/2569
SYNTEC	นาย จิรโมท พหุสูตร	ซื้อ	100,000.00	1.65	165,000.00	หุ้นสามัญ	5/6/2569
SYNTEC	นาย จิรโมท พหุสูตร	ซื้อ	400,000.00	1.66	664,000.00	หุ้นสามัญ	8/6/2569
SYNTEC	นาย ณยศ ปิสิญญะกุล	ซื้อ	100,000.00	1.66	166,000.00	หุ้นสามัญ	8/6/2569
UNIX	นาย วรบุตร เลิศอิทธิพร	ซื้อ	78,000.00	1.63	127,140.00	หุ้นสามัญ	8/6/2569
UNIX	นาย โสฬส ยอดมงคล	ซื้อ	400,000.00	1.64	656,000.00	หุ้นสามัญ	8/6/2569
VIBHA	นาย ชงยุทธ โคมสุริยา	ซื้อ	100,000.00	1.37	137,000.00	หุ้นสามัญ	4/6/2569
ADB	นาย หวัง วณาไพโรสถ์	โอน	6,000,000.00	-	6,000,000.00	หุ้นสามัญ	8/6/2569

ที่มา : ศูนย์สารสนเทศตลาดทุน สำนักงานคณะกรรมการ ก.ล.ด.

SET100: Foreign Ownership

Top Buy (Value - Btm)						Top Sell (Value - Btm)					
Stock	8-Jun	5-Jun	4-Jun	2-Jun	29-May	Stock	8-Jun	5-Jun	4-Jun	2-Jun	29-May
1 BDMS	317.8	-71.7	-109.8	-205.4	1.3	1 ADVANC	-748.4	124.8	-383.4	462.1	213.7
2 AMATA	121.4	135.0	15.3	22.7	12.7	2 TISCO	-353.1	5.5	33.7	39.1	8.4
3 SCB	91.0	146.4	-363.4	-289.3	131.8	3 KBANK	-307.8	322.1	27.5	146.6	-951.2
4 TOP	54.7	150.6	34.2	213.8	-8.4	4 TTB	-228.3	9.4	-212.5	-35.7	-14.2
5 KKP	51.1	120.0	-23.5	9.7	-14.8	5 TRUE	-145.4	-490.4	5.1	177.4	36.0
6 PTT	40.1	48.4	34.2	797.1	-12.4	6 HANA	-138.1	25.9	47.2	-10.6	5.3
7 AOT	29.6	1,493.3	-723.6	-234.5	-85	7 DELTA	-130.0	61.6	-712.5	683.9	-278.6
8 CPN	25.3	87.9	-14.7	150.6	6.7	8 CPALL	-109.4	-7.9	-825.6	303.5	113.3
9 KCE	15.9	-20.4	13.1	15.4	33.2	9 BBL	-93.8	724.4	392.4	358.8	294.4
10 GLOBAL	10.5	0.2	1.0	4.9	3.1	10 MINT	-74.5	-70.9	-177.8	5.9	-14.5
11 KTC	10.3	0.4	-0.8	18.2	5.1	11 OR	-67.3	-0.7	2.3	-0.8	-3.0
12 AEONTS	9.6	-2.7	2.7	0.8	-1.6	12 PTTEP	-59.1	-326.5	-1,329.9	616.3	24.3
13 OSP	8.9	9.1	-0.8	7.5	3.3	13 PTTGC	-50.0	44.4	-6.8	9.1	54.4
14 SPRC	8.1	1.1	0.0	18.7	23.7	14 TLI	-34.5	-50.9	-29.9	-77.6	-25.8
15 EGCO	7.8	0.0	-3.6	-1.1	0.8	15 TCAP	-34.2	35.3	-16.3	12.5	20.1
16 RCL	6.5	-0.3	-6.4	16.0	-8.3	16 TIDLOR	-29.6	26.4	2.2	6.9	-0.1
17 EA	5.2	-2.1	8.8	34.5	1.2	17 BCP	-23.8	9.1	-7.2	21.9	-2.8
18 AURA	4.4	0.0	7.1	3.8	1.9	18 SAWAD	-21.6	-1.9	-44.9	100.9	-57.8
19 BGRIM	3.7	-12.0	16.4	-6.2	-24.7	19 GPSC	-21.2	-1.2	14.2	0.3	-6.6
20 TASCO	3.5	5.3	12.7	6.0	3.9	20 TOA	-21.1	-1.9	-30.4	-10.2	-7.8

Source: SET

หลักทรัพย์ที่ต้องซื้อขายด้วยบัญชี Cash Balance

Stock	Jun 2026													
	8	9	10	11	12	15	16	17	18	19	22	23	24	25

LEVEL 1 : ผู้ซื้อต้องใช้บัญชี Cash Balance และห้ามนำหลักทรัพย์ที่กำหนดมาคำนวณวงเงินซื้อขาย
CCET 15 Jun 26

SMT 16 Jun 26

HANA 19 Jun 26

DELTA01P2608A
DELTA01P2609A 12 Jun 26

LEVEL 2: ผู้ซื้อต้องใช้บัญชี Cash Balance, ห้ามคำนวณวงเงินซื้อขาย และห้าม Net Settlement

-

LEVEL 3: ห้ามซื้อขาย (SP) 1 วันทำการวันแรก และผู้ซื้อต้องใช้บัญชี Cash Balance, ห้ามคำนวณวงเงินซื้อขาย และห้าม Net Settlement

-

Source: SET

Short Sales

Stock	% Short Sale Volume Comparing with Main Board	Average Price (Bt)	Volume (shares)	Value (Mil. B)
CPALL	12.71	45.51	4,085,400	185,937,775
DELTA	3.15	335.95	552,800	185,712,800
PTTEP	4.68	146.02	1,047,900	153,018,700
GULF	2.26	65.55	2,188,700	143,470,350
ADVANC	8.88	359.87	382,500	137,651,900
BBL	3.86	171.35	753,100	129,044,900
BH	8.41	180.58	592,900	107,064,800
BDMS	14.41	18.30	4,801,100	87,860,130
MINT	8.45	22.28	3,845,800	85,667,420
PTT	4.34	36.60	2,317,400	84,815,275
MTC	23.48	28.50	2,735,400	77,951,425
KTB	3.09	35.38	2,179,500	77,107,925
SCB	2.59	139.79	515,300	72,032,400
TRUE	3.76	13.78	4,663,200	64,276,400
SCC	5.17	234.12	249,600	58,435,800
AOT	3.53	57.63	958,900	55,263,175
IVL	11.66	23.12	2,147,600	49,661,020
KBANK	1.36	201.73	190,500	38,430,500
CPN	11.18	64.38	467,800	30,116,100
KCE	2.26	35.70	651,600	23,261,175
IRPC	6.53	1.88	11,065,000	20,836,321
TISCO	3.50	113.50	170,200	19,317,700
WHA	2.76	5.01	3,735,600	18,711,217
HANA	1.81	34.33	500,000	17,165,400
HMPRO	5.33	5.98	2,591,000	15,500,115
CPF	3.35	18.71	807,700	15,111,780
BANPU	5.96	5.56	2,682,600	14,911,340
SAWAD	7.78	21.24	624,300	13,258,210
EA	1.48	3.26	3,566,000	11,611,674
COM7	2.49	26.12	434,300	11,343,350
AMATA	3.46	25.56	422,300	10,792,475
BA	5.36	16.34	644,900	10,534,980
TOP	1.84	46.07	226,400	10,430,125
GPSC	3.14	40.56	256,000	10,383,550
CBG	4.56	40.50	241,800	9,793,725
AP	7.11	7.10	1,346,600	9,560,860
KTC	1.90	30.47	293,800	8,951,100
TTB	2.13	2.32	3,814,900	8,850,568
TIDLOR	2.77	17.54	451,100	7,910,610
SIRI	15.17	1.40	5,573,200	7,819,980
BJC	26.17	14.10	544,800	7,681,680
LH	10.32	3.62	2,119,800	7,673,676
OR	3.78	12.30	604,100	7,430,430
CK	1.90	18.41	323,600	5,957,990
AWC	2.15	2.43	2,253,100	5,474,514
STA	3.74	18.97	271,000	5,141,390
BAM	5.40	6.30	758,400	4,777,920
PINGAN80	40.35	2.38	1,716,529	4,085,339
SCGP	2.31	25.82	148,400	3,831,825
STPI	1.88	5.62	638,600	3,590,740
ITC	3.43	16.07	213,100	3,423,740
PTTGC	0.55	34.03	88,800	3,021,800
TLI	1.58	11.01	270,400	2,976,740
TU	3.83	11.31	258,600	2,925,180
KKP	0.50	88.47	29,400	2,601,075
BCH	2.50	9.44	261,400	2,468,830
VGI	1.70	0.93	2,499,800	2,333,599
OSP	2.13	15.29	150,100	2,294,300
JMART	1.42	9.11	250,500	2,282,585

Source: SET

June 2026

Monday	Tuesday	Wednesday	Thursday	Friday
8	9	10	11	12
<ul style="list-style-type: none"> ▪ GOOG23 XD 0.0018 บาท ▪ GOOG80 XD 0.00359 บาท ▪ GOOGL01 XD 0.0073 บาท ▪ MJLF XD 0.178 บาท ▪ BUI ลุกหุ้นเข้า 5,155,704 หุ้น ▪ PROS ลุกหุ้นเข้า 48,452,763 หุ้น 	<ul style="list-style-type: none"> ▪ BDX06 XD 0.00957 บาท ▪ CME03 XD 0.011159 บาท ▪ TR XD 0.05 บาท ▪ ZIJIN13 XD 0.03010613 บาท ▪ ZIJIN23 XD 0.025248 บาท ▪ ZIJIN80 XD 0.18012 บาท ▪ CGH ลุกหุ้นเข้า 739 หุ้น ▪ SKE ลุกหุ้นเข้า 1,423 หุ้น ▪ BWG-W8 เข้าซื้อขายเป็นวันแรก (1,062.6mn sh 1:1 @ Bt0.45) 	<ul style="list-style-type: none"> ▪ BABA01 XD 0.093 บาท ▪ BABA06 XD 0.04262 บาท ▪ BABA13 XD 0.01691466 บาท ▪ BABA23 XD 0.028553 บาท ▪ BABA80 XD 0.04229 บาท ▪ BKNG03 XD 0.004541 บาท ▪ GOOGL03 XD 0.002854 บาท ▪ TRVUS06 XD 0.01367 บาท 	<ul style="list-style-type: none"> ▪ BYDCOM01 XD 0.0029 บาท ▪ BYDCOM80 XD 0.00168 บาท ▪ CNRE80 XD 0.00621 บาท ▪ CRM01 XD 0.0052 บาท ▪ CRM06 XD 0.00485 บาท ▪ CRM80 XD 0.01426 บาท ▪ LHK XD 0.14 บาท 	<ul style="list-style-type: none"> ▪ GEELY06 XD 0.08268 บาท ▪ GEELY80 XD 0.20585 บาท ▪ NDAQ06 XD 0.00847 บาท ▪ SP500US19 XD 0.0288 บาท ▪ SP500US80 XD 0.00636 บาท
15	16	17	18	19
<ul style="list-style-type: none"> ▪ KO80 XD 0.01728 บาท ▪ META01 XD 0.0031 บาท ▪ META06 XD 0.0018 บาท ▪ META80 XD 0.00213 บาท ▪ UNH19 XD 0.0319 บาท ▪ DPAINT XR 1:8 @ 0.20 บาท ▪ XBIO XW 3.06452:1 	<ul style="list-style-type: none"> ▪ GEV23 XD 0.001259 บาท ▪ GEV80 XD 0.01621 บาท ▪ TAIWANAI13 XD 0.124332 บาท ▪ TAIWANHD13 XD 0.466245 บาท 	<ul style="list-style-type: none"> ▪ LRCX23 XD 0.00277 บาท 	<ul style="list-style-type: none"> ▪ PETROC80 XD 0.11793 บาท 	<ul style="list-style-type: none"> ▪ BC XW 10:1
22	23	24	25	26
<ul style="list-style-type: none"> ▪ AVG080 XD 0.00422 บาท ▪ QQQM19 XD 0.0179 บาท ▪ SPCOM80 XD 0.0117 บาท ▪ SPENGY80 XD 0.01648 บาท ▪ SPFIN80 XD 0.12619 บาท ▪ SPHLTH80 XD 0.01948 บาท ▪ SPTECH80 XD 0.01098 บาท 		<ul style="list-style-type: none"> ▪ SEAGATE23 XD 0.004271 บาท ▪ SINOBIO19 XD 0.0415 บาท 		
29	30			
<ul style="list-style-type: none"> ▪ KUAISH01 XD 0.0349 บาท ▪ KUAISH06 XD 0.02852 บาท ▪ KUAISH80 XD 0.02856 บาท 	<ul style="list-style-type: none"> ▪ DISNEY19 XD 0.1027 บาท 			



July 2026

Monday	Tuesday	Wednesday	Thursday	Friday
		1	2	3
		<ul style="list-style-type: none"> SPBOND80 XD 0.02803 บาท 		<ul style="list-style-type: none"> HANSOH19 XD 0.0332 บาท
6	7	8	9	10
<ul style="list-style-type: none"> CSCO06 XD 0.01449 บาท JPMUS06 XD 0.0138 บาท JPMUS19 XD 0.082 บาท 		<ul style="list-style-type: none"> STANLY XD 17.00 บาท 		
13	14	15	16	17
				<ul style="list-style-type: none"> MMM XW 10:1
20	21	22	23	24
27	28	29	30	31
<ul style="list-style-type: none"> BLAND XD 0.0125 บาท 	วันเฉลิมพระชนมพรรษา พระบาทสมเด็จพระเจ้าอยู่หัว	วันอาสาฬหบูชา		<ul style="list-style-type: none"> SINGTEL80 XD 0.26006 บาท